

北栄町風力発電事業 業務の状況

(令和5年4月～令和5年9月)

(1) 事業の概況

売電実績

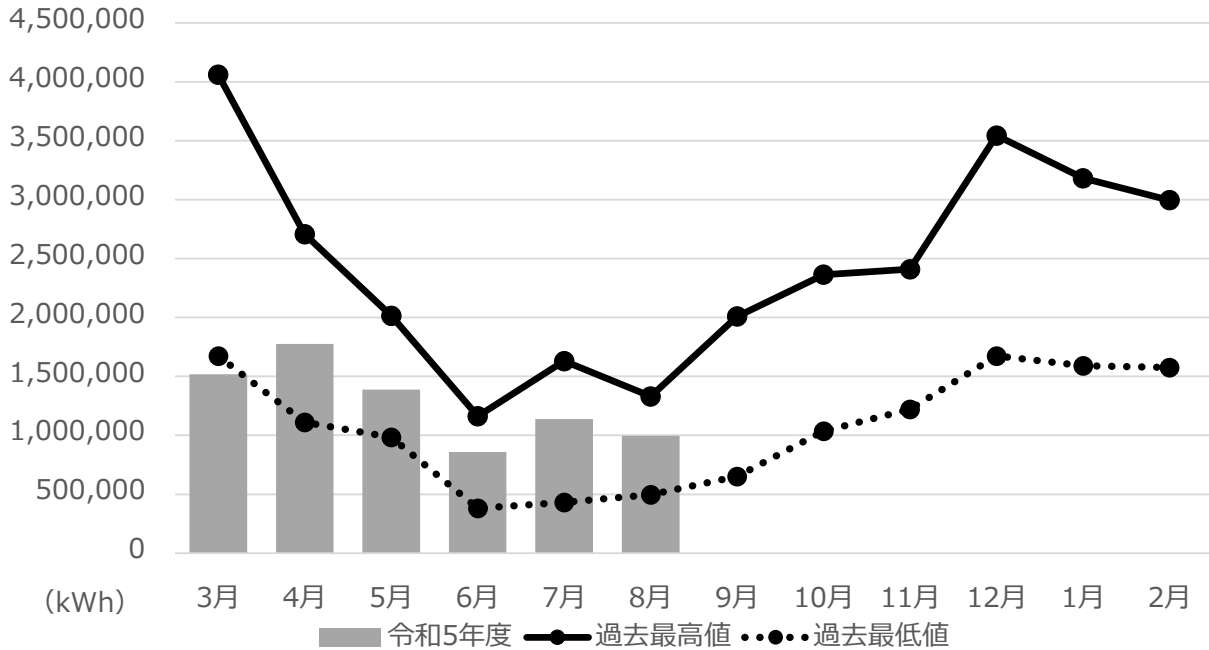

月	売電電力量				令和5年度		
	過去平均値	過去最高値	過去最低値	令和4年度	売電電力量 kWh	売電収入 円	CO ₂ 削減量 t
3月	2,471,379	4,059,600	1,672,080	1,672,080	1,518,960	34,282,927	636.4
4月	1,938,157	2,707,440	1,111,656	1,392,720	1,775,280	40,068,069	743.8
5月	1,440,336	2,015,040	983,760	983,760	1,389,120	31,352,438	582.0
6月	838,979	1,162,800	381,120	1,162,800	857,760	19,359,643	359.4
7月	974,979	1,629,744	430,560	714,480	1,138,800	25,702,716	477.2
8月	905,996	1,330,560	496,800	834,960	996,720	22,495,970	417.6
9月	1,225,156	2,008,800	650,664	1,543,920		0	0.0
10月	1,569,601	2,364,024	1,036,080	1,449,360		0	0.0
11月	1,944,281	2,409,720	1,221,192	1,509,600		0	0.0
12月	2,590,773	3,543,816	1,674,240	2,720,880		0	0.0
1月	2,427,080	3,181,824	1,590,480	1,962,240		0	0.0
2月	2,321,372	2,996,184	1,575,120	2,048,160		0	0.0
計	20,648,089			17,994,960	7,676,640	173,261,763	3,216.5
基金(年度末)	積立			100,000,000			
(円)	残高			982,654,735			

※CO₂削減量はグリーンエネルギーCO₂削減相当量認定制度に適用する全電源送電端平均CO₂排出係数(2022年度)(0.419kg-CO₂/kWh)により算出

(2) 経理の状況

予算の執行状況

収益的収支 (単位：円・税込)

	予算現額	調定額・支出額	執行率
収益的収入	457,556,000	174,466,002	38.1%
収益的支出	409,281,000	28,016,797	6.8%

資本的収支 (単位：円・税込)

	予算現額	調定額・支出額	執行率
資本的支出	100,000,000	0	0.0%

損益計算書 別紙のとおり

貸借対照表 別紙のとおり

令和 5 年度北栄町風力発電事業会計損益計算書

(令和 5 年 4 月 1 日から令和 5 年 9 月 30 日まで)

(単位：円・税抜)

1. 営業収益			
(1) 電力料	157,510,697		
(2) 営業雑収益	<u>0</u>	157,510,697	
2. 営業費用			
(1) 風力発電費	27,127,130		
(2) 一般管理費	0		
(3) 減価償却費	0		
(4) 資産減耗費	<u>0</u>	<u>27,127,130</u>	
営業利益			130,383,567
3. 財務収益			
(1) 受取利息及び配当金	<u>1,201,863</u>	1,201,863	
4. 財務費用			
(1) 支払利息及び企業債取扱諸費	<u>0</u>	<u>0</u>	
財務利益			1,201,863
5. 事業外収益			
(1) 長期前受金戻入	0		
(2) 雑収入	<u>2,160</u>	2,160	
6. 事業外費用			
(1) 雑支出	<u>0</u>	<u>0</u>	
事業外利益			<u>2,160</u>
経常利益			131,587,590
7. 特別利益			
(1) その他特別利益	<u>0</u>	0	
8. 特別損失			
(1) その他特別損失	<u>0</u>	0	
9. 予備費			
(1) 予備費	<u>0</u>	<u>0</u>	<u>0</u>
当年度純利益			131,587,590
前年度繰越利益剰余金			0
その他未処分利益剰余金変動額			<u>0</u>
当年度未処分利益剰余金			<u>131,587,590</u>

令和 5年度北栄町風力発電事業会計貸借対照表

令和 5年 9月30日

(単位：円・税抜)

資産の部

1. 固定資産

(1) 有形固定資産

イ 土地 40,796,857

ロ 構築物 289,425,237

減価償却累計額 △177,128,236 112,297,001

ハ 機械及び装置 2,344,361,004

減価償却累計額 △1,984,920,135 359,440,869

ニ 車両運搬具 1,142,857

減価償却累計額 △1,085,714 57,143

ホ 工具・器具及び備品 470,667

減価償却累計額 △447,133 23,534

ヘ 建設仮勘定 27,771,369

有形固定資産合計 540,386,773

(2) 無形固定資産

イ 施設利用権 241,250

ロ ソフトウェア 1,680,000

無形固定資産合計 1,921,250

(3) 投資その他資産

イ 基金 982,654,735

投資その他の資産合計 982,654,735

固定資産合計

1,524,962,758

2. 流動資産

(1) 現金預金

455,998,146

(2) 未収金

0

(3) 貯蔵品

26,248,202

(4) 前払金

4,405,100

(5) 仮払消費税及び地方消費税

2,129,667

流動資産合計

488,781,115

資産合計

2,013,743,873

負債の部

3. 流動負債

(1) 未払金

13,640,000

(2) 引当金

イ 賞与引当金 0

ロ 法定福利費引当金 0

引当金合計 0

(3) その他流動負債

150,000

(4) 仮受消費税及び地方消費税

15,751,282

流動負債合計

29,541,282

4. 繰延収益

(1) 長期前受金

イ 国庫補助金 694,684,401

収益化累計額 △572,146,927 122,537,474

ロ その他の長期前受金 6,106,495

収益化累計額 △5,029,245 1,077,250

長期前受金合計 123,614,724

繰延収益合計

123,614,724

負債合計

153,156,006

資本の部

5. 資本金			
(1) 自己資本金			
イ 固有資本金	1,409,777,580		
ロ 組入資本金	<u>224,101,302</u>		
自己資本金合計		<u>1,633,878,882</u>	
資本金合計			1,633,878,882
6. 剰余金			
(1) 利益剰余金			
イ 建設改良積立金	31,274,111		
ロ 基金積立金	13,847,284		
ハ 当年度末処分利益剰余金	<u>131,587,590</u>		
利益剰余金合計		<u>226,708,985</u>	
剰余金合計			<u>226,708,985</u>
資本合計			<u>1,860,587,867</u>
負債資本合計			<u>2,013,743,873</u>