

平成 22 年度 第 2 回 国保運営協議会資料

- ・ 国民健康保険の事業状況 1
- ・ 保険給付の状況 3
- ・ 国民健康保険の財政状況 4
- ・ 平成 22 年度決算見込 5
- ・ 平成 22 年度補正予算 (第 4 号) . 6
- ・ 平成 23 年度予算 (当初) 9
- ・ 平成 23 年度国保税率試算 . . . 13
- ・ 出産育児一時金条例改正 . . . 14

I 国民健康保険の事業状況

1. 被保険者数・世帯数（各年度末、22年度は23年1月末現在）

単位：人

	区分	17年度	18年度	19年度	20年度	21年度	22年度
被保険者	一般	4,274	4,172	4,003	4,905	4,808	4,596
	退職	1,051	1,153	1,212	337	377	451
	老人	2,002	1,877	1,861			
	合計	7,327	7,202	7,076	5,242	5,185	5,047
世帯	世帯	3,270	3,306	3,313	2,619	2,619	2,591

※H20より後期高齢者医療制度が開始

2. 国保税について

(1) 国保税の税率

年度	区分	所得割	資産割	均等割	平等割	賦課限度額	一人当たり 調定額
H20	医療分	4.85	20.00	20,000	18,500	470,000	54,474
	後期高齢者支援分	1.60	8.50	7,300	6,600	120,000	18,583
	介護分	0.97	7.80	9,200	5,600	90,000	20,762
							93,819

年度	区分	所得割	資産割	均等割	平等割	賦課限度額	一人当たり 調定額
H21	医療分	5.19	23.30	22,800	19,600	470,000	59,219
	後期高齢者支援分	1.81	8.50	7,600	7,200	120,000	19,778
	介護分	1.15	7.80	8,000	5,600	100,000	20,740
							99,737

年度	区分	所得割	資産割	均等割	平等割	賦課限度額	一人当たり 調定額
H22	医療分	5.19	23.30	22,800	19,600	500,000	56,160
	後期高齢者支援分	1.81	8.50	7,600	7,200	130,000	19,007
	介護分	1.15	7.80	8,000	5,600	100,000	19,462
							94,629

網掛け部分が改正したところ

(2) 保険税収納状況（現年分）

	17年度	18年度	19年度	20年度	21年度	22年度
調定額	514,985	525,522	539,874	429,985	463,475	429,354
収納額	499,650	510,089	524,258	417,273	450,197	325,170
収納率	97.02%	97.06%	97.11%	97.04%	97.14%	75.73% ※
対前年比		0.04%	0.05%	-0.07%	0.10%	0.96% ※

※22年度の収納率についてはH23.1末現在

※22年度の対前年比は、昨年同時期との比較

(3) 軽減世帯の状況

●医療分・後期高齢者支援分

単位：世帯

	普通	7割軽減	5割軽減	2割軽減	合計	(割合)
H20	1,527	603	181	309	2,620	41.72%
H21	1,515	610	175	328	2,628	42.35%
H22	1,430	653	190	365	2,638	45.79%

※(割合)については、全世帯のうち軽減世帯の占める割合

●介護分

単位：世帯

	普通	7割軽減	5割軽減	2割軽減	合計	(割合)
H20	987	281	117	183	1,568	37.05%
H21	979	309	103	179	1,570	37.64%
H22	882	322	118	211	1,533	42.47%

(4) 賦課限度額について

単位：万円

	H20	H21	H22	H23
医療分	47	47	50	51
後期高齢者支援分	12	12	13	14
介護分	9	10	10	12
合計	68	69	73	77

II 保険給付の状況

1. 北栄町医療費の現状

■北栄町の医療費は、全国的な傾向と同様、被保険者の高齢化、医療技術の進歩などにより、年々増大しています。【図1】

図1



図2



図3

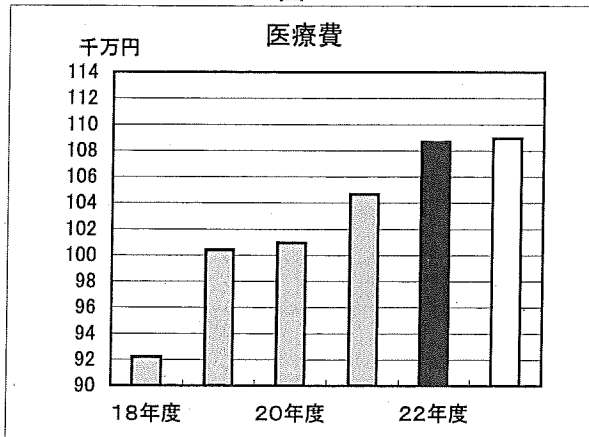

図4

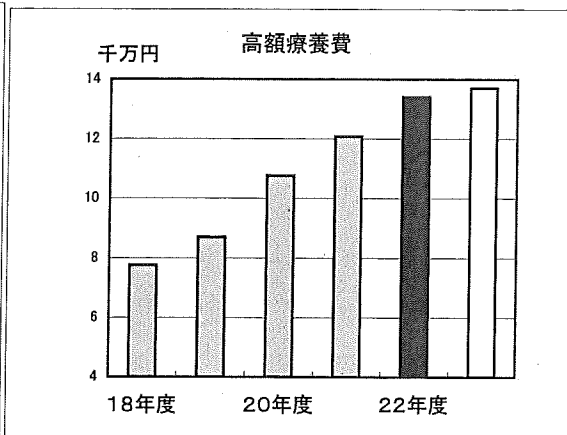

図5

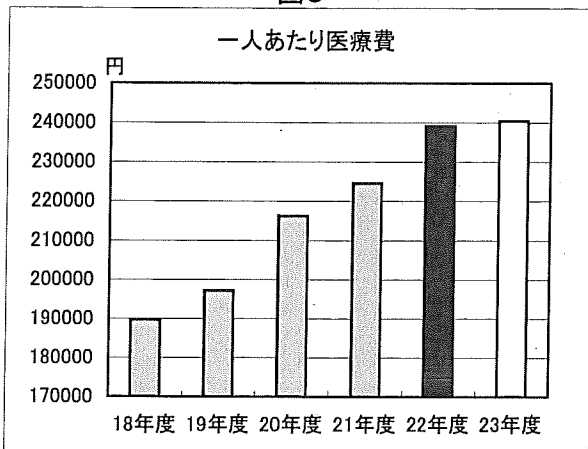

Ⅲ 国民健康保険特別会計の財政状況

1. 国保会計の単年度収支の推移

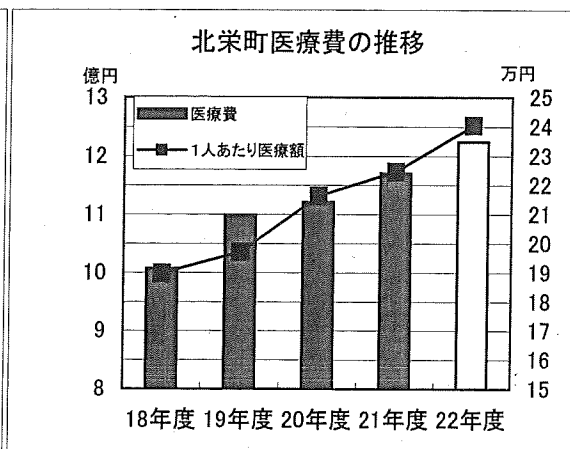
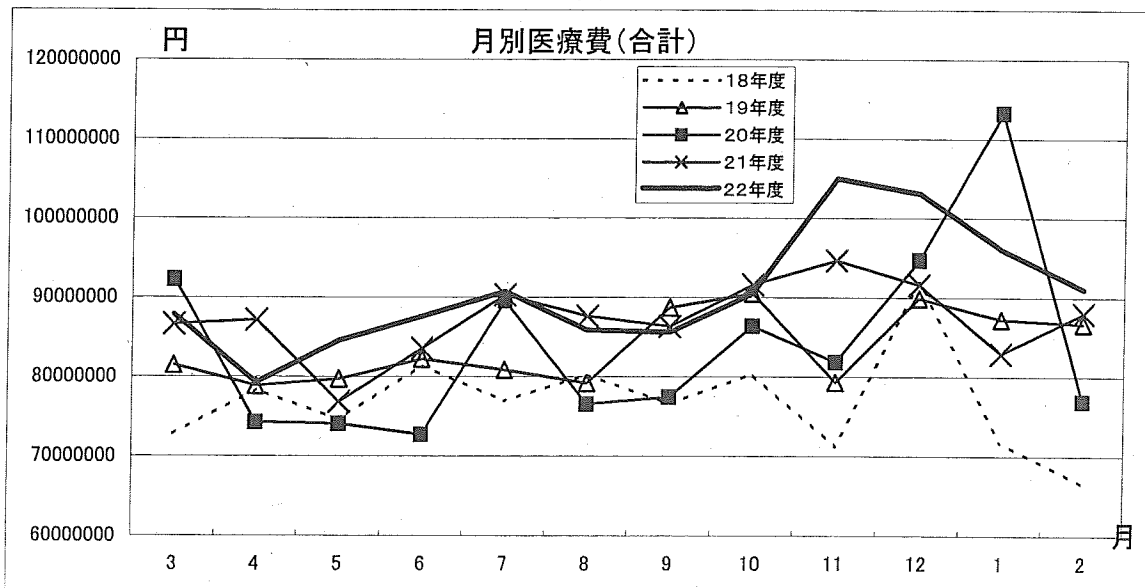
(単位：千円)

年度	歳入合計	(A)のうち 国保税	(A)のうち 繰越金	(A)のうち 基金繰入金	歳出合計 (B)	単年度収支	国保税の引 き上げ
18年度	1,674,277	522,073	52,872		1,633,606	▲ 12,201	改正
19年度	1,830,920	536,669	40,670		1,790,345	▲ 95	医療分調整
20年度	1,746,295	427,529	40,575	29,042	1,747,240	▲ 70,562	
21年度	1,855,875	458,947	▲ 945	0	1,801,238	53,692	改正
22年度 (見込)	1,854,472	426,453	54,636	0	1,875,027	▲ 75,191	

2. 基金残高の推移

(単位：千円)

	17年度	18年度	19年度	20年度	21年度	22年度
基金取崩額	84,895	0	0	29,042	0	0
基金残高	28,826	28,838	28,922	0	0	0

3. 短期証・資格書の交付状況

国保税の収入の確保は、国保財政の健全な運営を図る上でも、非常に重要な課題である。

町税等滞納整理本部を設置し、税務課を中心に徴収と滞納整理を行うとともに悪質滞納者に対しては中部広域連合に徴収委託を行っている。

また、短期被保険者証の交付を行い、納付相談の機会を多く設けるなど、収納率の向上を図っている。

	H21	H22
短期被保険者証の交付件数	84	91
資格証明書の交付件数	5	9

【参考】療養給付費負担金の計算方法

21年度	3月	10月	2月
	8ヶ月		4ヶ月
22年度	実績		推計
23年度	実績		

6月に22年度の実績を計算し、追加交付又は償還が行われる

平成22年度国民健康保険特別会計決算見込み (H23年2月15日)

< 歳入 >

款	項	22年度決算見込	21年度決算額	差 額
1. 国民健康保険税	1. 国民健康保険税	426,453,000	458,947,619	△ 32,494,619
2. 国庫支出金		451,419,000	503,327,492	△ 51,908,492
	1. 国庫負担金	355,861,000	382,119,793	△ 26,258,793
	2. 国庫補助金	95,558,000	121,207,699	△ 25,649,699
3. 療養給付費交付金	1. 療養給付費交付金	127,694,000	127,224,000	470,000
4. 前期高齢者交付金	1. 前期高齢者交付金	349,083,000	360,390,857	△ 11,307,857
5. 県支出金		77,166,000	81,587,482	△ 4,421,482
	1. 県負担金	10,166,000	8,208,482	1,957,518
	2. 県補助金	67,000,000	73,379,000	△ 6,379,000
6. 共同事業交付金	1. 共同事業交付金	207,579,000	235,745,463	△ 28,166,463
7. 財産収入	1. 財産運用収入	0	48,770	△ 48,770
8. 繰入金		155,692,000	83,265,368	72,426,632
	1. 一般会計繰入金	155,692,000	83,265,368	72,426,632
	2. 基金繰入金	0	0	0
9. 繰越金	1. 繰越金	54,636,000	0	54,636,000
10. 諸収入	1. 諸収入	4,750,000	5,338,175	△ 588,175
合 計		1,854,472,000	1,855,875,226	△ 1,403,226

22年度

歳入	—	歳出	—
1,854,472,000	—	1,875,027,000	—
		★繰越額	
			-20,555,000

21年度

歳入	—	歳出	—
1,855,875,226	—	1,801,238,589	—
		繰越額	
			54,636,637

< 歳出 >

款	項	22年度決算見込	21年度決算額	差 額
1. 総務費	1. 総務費	18,275,000	15,977,432	2,297,568
2. 保険給付費		1,253,230,000	1,183,919,390	69,310,610
	1. 療養諸費	1,107,542,000	1,054,946,396	52,595,604
	2. 高額療養費	137,213,000	121,517,994	15,695,006
	3. 移送費	0	0	0
	4. 出産育児諸費	7,950,000	7,020,000	930,000
	5. 葬祭諸費	525,000	435,000	90,000
3. 後期高齢者支援金等	1. 後期高齢者支援金等	211,320,000	227,572,539	△ 16,252,539
4. 前期高齢者納付金	1. 前期高齢者納付金	388,000	647,078	△ 259,078
5. 老人保健拠出金	1. 老人保健拠出金	1,583,000	16,627,545	△ 15,044,545
6. 介護納付金	1. 介護納付金	103,562,000	98,822,533	4,739,467
7. 共同事業拠出金	1. 共同事業拠出金	224,148,000	210,216,563	13,931,437
8. 保健事業費		15,363,000	14,780,244	582,756
	1. 特定健康診査等事業費	9,307,000	9,524,689	△ 217,689
	2. 保健事業費	6,056,000	5,255,555	800,445
9. 基金積立金	1. 基金積立金	0	0	0
10. 諸支出金	1. 諸支出金	47,158,000	31,730,984	15,427,016
12. 前年度繰上充用益	1. 前年度繰上充用益	0	944,281	△ 944,281
合 計		1,875,027,000	1,801,238,589	73,788,411

★繰越額が0以上になるためには...

1. 1月分(3月請求)・2月分(4月請求)の額が年度当初並みに下がる。
2. 調整交付金(国)の本係数確定に伴い普通調整交付金が増額となる。(昨年度+1,700万円、一昨年度▲900万円)
3. 3月末に決定する支払基金からの交付金(3款:療養給付費交付金)が増額となる。

平成22年度国民健康保険特別会計(3月4号補正)集計表

款	項	目	現計予算	今回補正額	補正後の額	備考
1. 国民健康保険税			448,142	0	448,142	
	1. 国民健康保険税		448,142	0	448,142	
2. 国庫支出名		1. 一般被保険者保険税	410,239		410,239	
		2. 退職被保険者保険税	37,903		37,903	
			511,816	-6,122	505,694	
			392,419	-9,148	383,271	
1. 国庫負担金		1. 療養給付費等負担金	383,509	-9,148	374,361	
		2. 高額医療費共同事業費負担金	7,187		7,187	
		3. 特定健康診査等負担金	1,723		1,723	
2. 国庫補助金			119,397	3,026	122,423	
		1. 財政調整交付金	117,357	3,026	120,383	
2. 介護従事者処遇改善臨時特例交付金		2. 介護従事者処遇改善臨時特例交付金	1,600	0	1,600	
		3. 出産育児一時金補助金	440	0	440	
		1. 療養給付費交付金	104,854		104,854	
3. 療養給付費交付金		1. 療養給付費交付金	349,469		349,469	
		1. 前期高齢者交付金	95,020	0	95,020	
4. 前期高齢者交付金		1. 県負担金	8,910	0	8,910	
		1. 高額医療費共同事業費負担金	7,187		7,187	
5. 県支出金		2. 特定健康診査等負担金	1,723		1,723	
			86,110	0	86,110	
6. 共同事業交付金		1. 財政調整交付金	78,110		78,110	
		2. 特別調整交付金	8,000		8,000	
7. 財産収入		1. 共同事業交付金	220,224	0	220,224	
		1. 高額医療費共同事業交付金	42,224		42,224	
8. 繰入金		2. 保険財政共同安定化事業交付金	178,000		178,000	
		1. 利子及び配当金	1	0	1	
9. 繰越金		1. 一般会計繰入金	139,554	16,138	155,692	
		1. 繰越金	54,636	0	54,636	
10. 雑収入			3,971	0	3,971	
		1. 延滞金加算金及び過料	1,300		1,300	
歳入		2. 貸付金元利収入	500		500	
		4. 雑収入	2,171	0	2,171	
歳入合計		1. 一般被保険者第三者納付金	1,461		1,461	
		2. 退職被保険者第三者納付金	100		100	
		3. 一般被保険者返納金	500		500	
		4. 退職被保険者返納金	10		10	
		5. 雑収入	100		100	
歳入	合計	1,927,687	10,016	1,937,703		

(単位:千円)

(単位:千円)

款	項	目	現計予算	補正予算額	補正後の額	備考	
1. 総務費	1. 総務管理費		18,275	3,026	21,301		
		1. 一般管理費	9,887	3,026	12,913		
		2. 連合会負担金	7,319	0	7,319		
2. 保険給付費	2. 徴税	1. 賦課徴収費	2,568	3,026	5,594		
		3. 運営協議会費	8,327		8,327		
		1. 運営協議会費	61		61		
2. 療養給付費	1. 療養諸費		1,297,204	0	1,297,204		
		1. 療養諸費	1,136,736	0	1,136,736		
		1. 一般被保険者療養給付費	1,025,174		1,025,174		
		2. 退職被保険者等療養給付費	103,126		103,126		
		3. 一般被保険者療養費	3,300		3,300		
	2. 高額療養費	4. 退職被保険者等療養費	200		200		
		5. 審査支払手数料	4,936		4,936		
			150,701	0	150,701		
		1. 一般被保険者高額療養費	136,738		136,738		
		2. 退職被保険者等高額療養費	13,862		13,862		
	3. 移送費	4. 出産育児諸費	3. 一般高額介護合算療養費	100		100	
			4. 退職高額介護合算療養費	1		1	
				2	0	2	
			1. 一般被保険者移送費	1		1	
	3. 後期高齢者支援金等	4. 出産育児諸費	2. 退職被保険者移送費	1		1	
1. 出産育児一時金			9,240		9,240		
1. 葬祭費			525		525		
			211,700	0	211,700		
1. 後期高齢者支援金			211,673		211,673		
4. 前期高齢者納付金等	5. 葬祭諸費	2. 後期高齢者関係事務拠出金	27		27		
		1. 前期高齢者納付金	346	0	346		
5. 老人保健拠出金	1. 前期高齢者納付金等	1. 前期高齢者納付金	319		319		
		2. 前期高齢者関係事務拠出金	27		27		
6. 介護納付金	1. 老人保健拠出金		1,583	0	1,583		
		1. 老人保健医療費拠出金	1,567		1,567		
7. 共同事業拠出金	1. 介護納付金	2. 老人保健事務費拠出金	16		16		
		1. 介護納付金	103,562		103,562		
		1. 共同事業拠出金	217,158	6,990	224,148		
7. 共同事業拠出金	1. 共同事業拠出金	1. 高額医療費拠出金	28,751	3,489	32,240		
		2. 保険財政共同安定化事業拠出金	188,406	3,501	191,907		
		3. その他の共同事業拠出金	1		1		

< 歳出 >

款	項	目	現計予算	補正予算額	補正後の額	備考
8. 保健事業費			15,363	0	15,363	
	1. 特定健康診査等事業費	1. 特定健康診査等事業費	9,307		9,307	
	2. 保健事業費	1. 保健衛生普及費	6,056		6,056	
9. 基金積立金	1. 基金積立金	1. 財政調整基金積立金	1		1	
10 諸支出金			46,722	0	46,722	
	1. 償還金及び還付加算金		46,722	0	46,722	
		1. 一般被保険者保険税還付金	1,100		1,100	
		2. 退職被保険者等保険税還付金	100		100	
		3. 償還金	45,522	0	45,522	
11 予備費	2. 一般会計繰出金	1. 一般会計繰出金	0	0	0	
歳出	1. 予備費	1. 予備費	15,773	0	15,773	
	合計		1,927,687	10,016	1,937,703	

当初予算

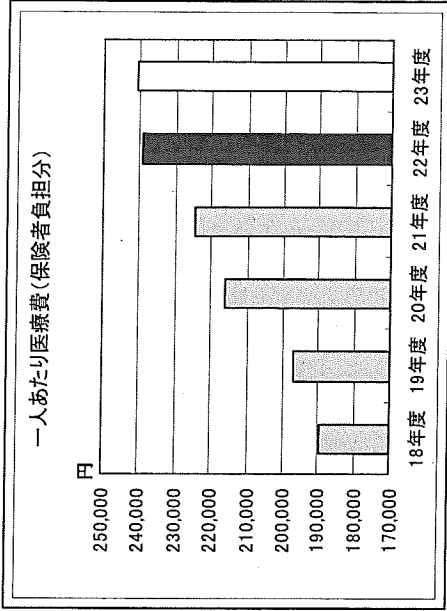
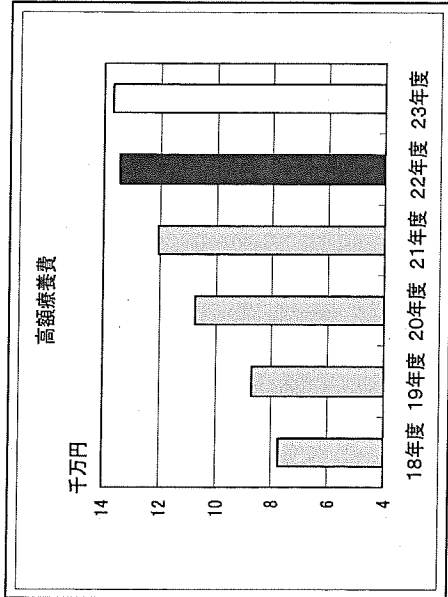
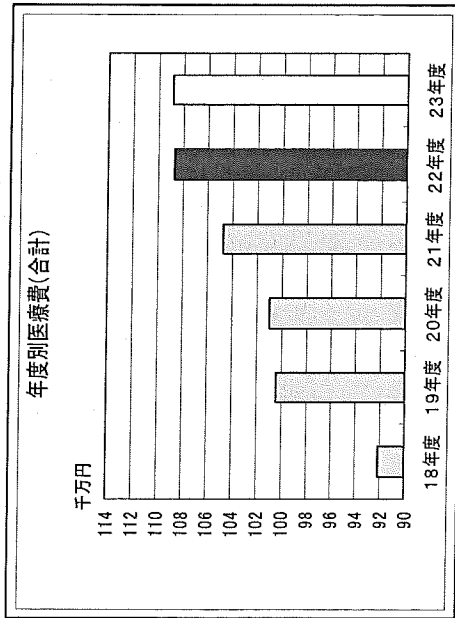

平成23年度医療費見込

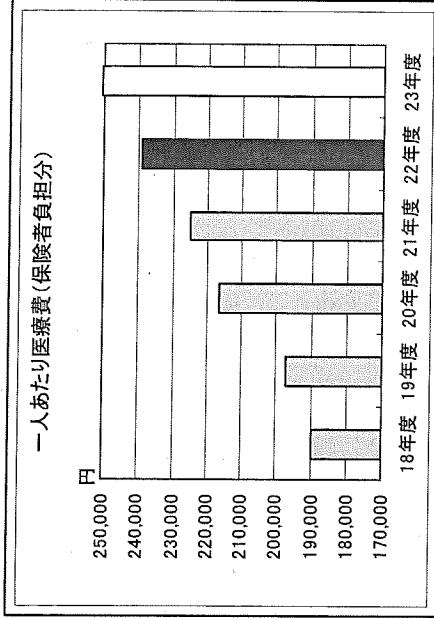
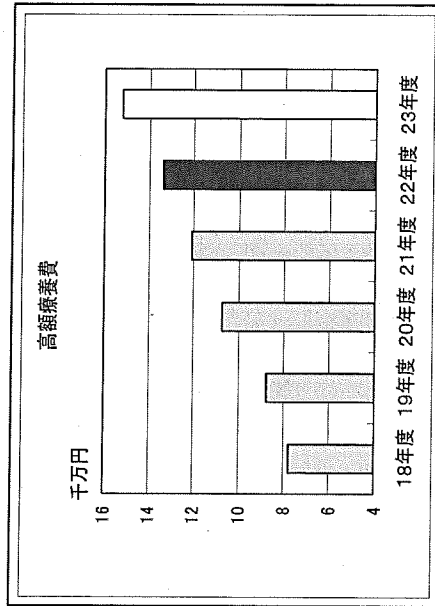
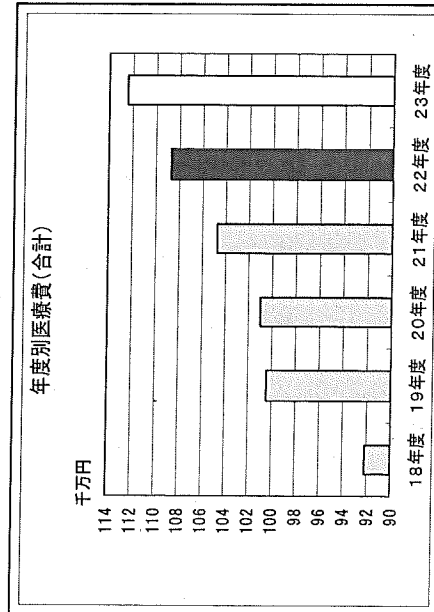

平成23年度国民健康保険特別会計(当初)集計表

歳入	歳入	項	目	本年度	前年度	比較	備考
(単位:千円)							
1. 国民健康保険税	国民健康保険税			419,436	448,142	△ 28,706	
		1. 国民健康保険税		419,436	448,142	△ 28,706	
		1. 一般被保険者保険税		377,591	410,239	△ 32,648	
		2. 退職被保険者保険税		41,845	37,903	3,942	
2. 国庫支出金	国庫負担金			472,392	507,611	△ 35,219	
		1. 国庫負担金		363,051	391,571	△ 28,520	
		1. 療養給付費等負担金		353,910	382,976	△ 29,066	
		2. 高額医療費共同事業費負担金		7,187	7,187	0	
		3. 特定健康診査等負担金		1,954	1,408	546	
		2. 国庫補助金		109,341	116,040	△ 4,879	
		1. 財政調整交付金		109,121	114,000	△ 4,879	
		2. 介護従事者処遇改善臨時特別交付金		0	1,600		
		3. 出産育児一時金補助金		220	440		
3. 療養給付費交付金	療養給付費交付金			127,854	104,854	23,000	
4. 前期高齢者交付金	前期高齢者交付金			374,133	349,083	25,050	
5. 県支出金	県負担金			94,004	94,595	△ 591	
		1. 県負担金		9,141	8,595	546	
		1. 高額医療費共同事業費負担金		7,187	7,187	0	
		2. 特定健康診査等負担金		1,954	1,408	546	
		2. 国庫補助金		84,863	86,000	△ 1,137	
		1. 財政調整交付金		72,863	78,000	△ 5,137	
		2. 特別調整交付金		12,000	8,000	4,000	
6. 共同事業交付金	共同事業交付金			205,000	220,224	△ 15,224	
		1. 共同事業交付金		25,000	42,224	△ 17,224	
		1. 高額医療費共同事業交付金		180,000	178,000	2,000	
7. 財産収入	財産運用収入			1	1	0	
8. 繰入金	一般会計繰入金			144,051	139,554	4,497	
9. 繰越金	繰越金			1	1	0	
10. 雑収入	雑収入			3,510	3,510	0	
		1. 延滞金加算金及び過料		1,300	1,300	0	
		2. 貸付金元利収入		500	500	0	
		4. 雑		1,710	1,710	0	
		1. 一般被保険者第三者納付金		1,000	1,000	0	
		2. 退職被保険者第三者納付金		100	100	0	
		3. 一般被保険者返納金		500	500	0	
		4. 退職被保険者返納金		10	10	0	
		5. 雑		100	100	0	
歳入	合計			1,840,382	1,867,575	△ 27,193	

(単位:千円)

款	項	目	本年度	前年度	比 較	備 考
1. 総務費	1. 総務管理費		12,512	14,797	△ 2,285	
		1. 一般管理費	6,643	6,409	234	
		2. 連合会負担金	4,079	4,103	△ 24	
2. 保険給付費	2. 徴税課徴収費	1. 連合会負担金	2,564	2,306	258	
		1. 賦課徴収費	5,808	8,327	△ 2,519	
		1. 運営協議会費	61	61	0	
3. 後期高齢者支援金等	1. 療養諸費	1. 一般被保険者療養給付費	1,245,021	1,297,204	△ 52,183	
		1,098,101	1,136,736	△ 38,635		
		993,920	1,047,300	△ 53,380		
		95,340	81,000	14,340		
		3,700	3,300	400		
		200	200	0		
		4,941	4,936	5		
		137,153	150,701	△ 13,548		
		124,794	140,000	△ 15,206		
		12,258	10,600	1,658		
		100	100	0		
		1	1	0		
		2	2	0		
		1	1	0		
		1	1	0		
4. 前期高齢者納付金等	1. 介護納付金	1. 出産育児一時金	9,240	9,240	0	
		1. 葬祭費	525	525	0	
		230,467	211,320	19,147		
		230,444	211,291	19,153		
		23	29	△ 6		
		670	388	282		
		647	361	286		
		23	27	△ 4		
		2	2	0		
		1	1	0		
		1	1	0		
		113,228	103,562	9,666		
		217,158	217,158	0		
		28,751	28,751	0		
		188,406	188,406	0		
7. 共同事業拠出金	1. 介護納付金	1. 介護納付金	1	1	0	
		1. 共同事業拠出金	1	1	0	
		1. 介護納付金	1	1	0	

< 歳出 >

款	項	目	本年度	前年度	比較	備考
8. 保健事業費			15,045	15,363	△ 318	
	1. 特定健康診査等事業費	1. 特定健康診査等事業費	9,026	9,307	△ 281	
	2. 保健事業費	1. 保健衛生普及費	6,019	6,056	△ 37	
9. 基金積立金	1. 基金積立金	1. 財政調整基金積立金	1	1	0	
10 諸支出金			1,403	1,202	201	
	1. 償還金及び還付加算金		1,403	1,202	201	
		1. 一般被保険者保険税還付金	1,300	1,100	200	
		2. 退職被保険者等保険税還付金	100	100	0	
		3. 償還金	3	2	1	
11 予備費	2. 一般会計繰出金	1. 一般会計繰出金	0	0	0	
	1. 予備費	1. 予備費	4,875	6,578	△ 1,703	
歳出	合 計		1,840,382	1,867,575	△ 27,193	

平成23年度税率試算(H22の所得で計算)

案① 歳入不足額(約8千万円)を全額税で賄う場合

医 療 分						徴収率96.50%
	所得割 %	資産割 %	均等割 円	平等割 円	一人当たり 調定額(円)	収納予定額 (千円)
20年度	4.85	20.00	20,000	18,500	54,694	345,385
21年度	5.19	23.30	22,800	19,600	59,432	
22年度	5.19	23.30	22,800	19,600	56,160	
★23年度	6.90	30.00	25,000	22,000	69,037	
差額						12,877

後 期 高 齢 支 援 分						徴収率96.50%
	所得割 %	資産割 %	均等割 円	平等割 円	一人当たり 調定額(円)	収納予定額 (千円)
20年度	1.60	8.50	7,300	6,600	18,741	102,031
21年度	1.81	8.50	7,600	7,200	19,866	
22年度	1.81	8.50	7,600	7,200	19,007	
23年度	2.00	8.50	7,600	7,200	20,340	
差額						1,333

介 護 分						徴収率96.50%
	所得割 %	資産割 %	均等割 円	平等割 円	一人当たり 調定額(円)	収納予定額 (千円)
20年度	0.97	7.80	9,200	5,600	21,273	51,057
21年度	1.15	7.80	8,000	5,600	21,093	
22年度	1.15	7.80	8,000	5,600	19,462	
23年度	2.00	7.80	8,300	5,600	25,004	
差額						5,542

	20年度	前年度との差
一人当たり 調定額	94,708	
	21年度	5,683
	22年度	-5,762
	23年度	19,752

収納予定額 - 予算額 = 収収
498,472 - 419,436 = 79,036

案② 不足分のうち半分を税、半分を一般会計繰入とした場合

医 療 分						徴収率96.50%
	所得割 %	資産割 %	均等割 円	平等割 円	一人当たり 調定額(円)	収納予定額 (千円)
20年度	4.85	20.00	20,000	18,500	54,694	307,422
21年度	5.19	23.30	22,800	19,600	59,432	
22年度	5.19	23.30	22,800	19,600	56,160	
★23年度	6.10	23.30	22,800	19,600	61,515	
差額						5,355

後 期 高 齢 支 援 分						徴収率96.50%
	所得割 %	資産割 %	均等割 円	平等割 円	一人当たり 調定額(円)	収納予定額 (千円)
20年度	1.60	8.50	7,300	6,600	18,741	101,105
21年度	1.81	8.50	7,600	7,200	19,866	
22年度	1.81	8.50	7,600	7,200	19,007	
23年度	2.00	8.50	7,600	7,200	20,156	
差額						1,149

介 護 分						徴収率96.50%
	所得割 %	資産割 %	均等割 円	平等割 円	一人当たり 調定額(円)	収納予定額 (千円)
20年度	0.97	7.80	9,200	5,600	21,273	46,265
21年度	1.15	7.80	8,000	5,600	21,093	
22年度	1.15	7.80	8,000	5,600	19,462	
23年度	1.90	7.80	8,000	5,600	22,657	
差額						3,195

	20年度	前年度との差
一人当たり 調定額	94,708	
	21年度	5,683
	22年度	-5,762
	23年度	9,699

収納予定額 - 予算額 = 収収
454,793 - 419,436 = 35,357

北栄町条例第 号

北栄町国民健康保険条例の一部を改正する条例

北栄町国民健康保険条例（平成 17 年北栄町条例第 105 号）の一部を次のように改正する。

改正後	改正前
<p>(出産育児一時金)</p> <p>第 5 条 被保険者が出産したときは、当該被保険者の属する世帯の世帯主に対し、出産育児一時金として <u>39 万円</u>を支給する。ただし、町長が必要と認めるときは、規則で定めるところにより、これに 3 万円を上限として加算するものとする。</p> <p>2 略</p> <p>附 則</p> <p>1～4 略</p>	<p>(出産育児一時金)</p> <p>第 5 条 被保険者が出産したときは、当該被保険者の属する世帯の世帯主に対し、出産育児一時金として <u>35 万円</u>を支給する。ただし、町長が必要と認めるときは、規則で定めるところにより、これに 3 万円を上限として加算するものとする。</p> <p>2 略</p> <p>附 則</p> <p>1～4 略</p> <p>(平成 21 年 10 月から平成 23 年 3 月までの間の出産に係る出産育児一時金に関する経過措置)</p> <p><u>5 被保険者又は被保険者であった者が平成 21 年 10 月 1 日から平成 23 年 3 月 31 日までの間に出産したときに支給する出産育児一時金についての第 5 条の規定の適用については、同条第 1 項中「35 万円」とあるのは、「39 万円」とする。</u></p>

附 則

(施行期日)

- 1 この条例は、平成 23 年 4 月 1 日から施行する。

(経過措置)

- 2 施行日前に出産した被保険者に係る北栄町国民健康保険条例第 5 条の規定による出産育児一時金の額については、なお従前の例による。