

平成23年度国民健康保険特別会計決算見込み(H24年5月9日現在)

資料 1

< 歳 入 >		(円)		
款	項	23年度決算見込額 (H24年5月9日現在)	23年度現計予算額	差額
1. 国民健康保険税	1. 国民健康保険税	443,281,727	454,461,000	△ 11,179,273
2. 国庫支出金		451,707,741	479,685,000	△ 27,977,259
	1. 国庫負担金	358,246,741	368,759,000	△ 10,512,259
	2. 国庫補助金	93,461,000	110,926,000	△ 17,465,000
3. 療養給付費交付金	1. 療養給付費交付金	150,091,204	148,325,000	1,766,204
4. 前期高齢者交付金	1. 前期高齢者交付金	373,462,580	374,133,000	△ 670,420
5. 県支出金		76,730,278	95,180,000	△ 18,449,722
	1. 県負担金	11,703,278	9,141,000	2,562,278
	2. 県補助金	65,027,000	86,039,000	△ 21,012,000
6. 共同事業交付金	1. 共同事業交付金	219,084,323	212,429,000	6,655,323
7. 財産収入	1. 財産運用収入	0	1,000	△ 1,000
8. 繰入金		116,296,354	144,051,000	△ 27,754,646
	1. 一般会計繰入金	116,296,354	144,051,000	△ 27,754,646
	2. 基金繰入金	0	0	0
9. 繰越金	1. 繰越金	608,994	608,000	994
10. 諸収入	1. 諸収入	4,771,623	3,510,000	1,261,623
合 計		1,836,034,824	1,912,383,000	△ 76,348,176

< 歳 出 >		(円)		
款	項	23年度決算見込額 (H24年5月9日現在)	23年度現計予算額	差額
1. 総務費	1. 総務費	10,415,525	10,662,000	△ 246,475
2. 保険給付費		1,229,818,289	1,299,751,000	△ 69,932,711
	1. 療養諸費	1,085,858,421	1,144,013,000	△ 58,154,579
	2. 高額療養費	135,499,868	145,973,000	△ 10,473,132
	3. 移送費	0	0	0
	4. 出産育児諸費	7,980,000	9,240,000	△ 1,260,000
	5. 葬祭諸費	480,000	525,000	△ 45,000
3. 後期高齢者支援金等	1. 後期高齢者支援金等	230,862,078	230,863,000	△ 922
4. 前期高齢者納付金等	1. 前期高齢者納付金等	683,853	685,000	△ 1,147
5. 老人保健拠出金	1. 老人保健拠出金	14,326	15,326	△ 1,000
6. 介護納付金	1. 介護納付金	113,031,880	113,228,000	△ 196,120
7. 共同事業拠出金	1. 共同事業拠出金	224,585,167	224,587,000	△ 1,833
8. 保健事業費		13,637,255	15,045,000	△ 1,407,745
	1. 特定健康診査等事業費	8,353,505	9,026,000	△ 672,495
	2. 保健事業費	5,283,750	6,019,000	△ 735,250
9. 基金積立金	1. 基金積立金	0	1,000	△ 1,000
10. 諸支出金	1. 諸支出金	12,091,384	12,097,000	△ 5,616
1. 予備費	1. 予備費	0	5,446,674	△ 5,446,674
合 計		1,835,139,757	1,912,381,000	△ 77,241,243

赤字補填分以外 103,296,354円、
赤字補填分 13,000,000円算入

23年度決算見込み(5月9日現在)

歳入 — 歳出

1,836,034,824 — 1,835,139,757

895,067

一般会計繰入金(赤字補填分)予算額35,000千円のうち13,000千円を繰り入れた場合

平成23年度 北栄町国民健康保険医療費の状況〔保険者負担分〕（一般＋退職）

①療養給付費

診療月	18年度	19年度	20年度	21年度	22年度	23年度		
3	72,738,898	81,430,194	92,250,817	86,592,878	87,812,689	92,889,561		
4	78,312,637	78,807,456	74,234,483	87,094,524	79,213,907	89,514,820		
5	74,554,633	79,666,002	74,022,704	76,789,613	84,519,377	90,691,146		
6	81,352,765	82,175,208	72,667,437	83,505,544	87,546,690	93,467,652		
7	76,853,011	80,837,125	89,512,239	90,274,978	90,706,210	93,886,037		
8	80,177,173	79,149,889	76,525,341	87,610,044	85,821,639	92,226,887		
9	76,534,181	88,686,351	77,390,214	86,286,419	85,550,623	82,018,353		
10	80,303,891	90,467,902	86,333,286	91,558,075	90,452,144	80,065,518		
11	71,231,620	79,270,960	81,888,449	94,634,658	104,980,181	96,131,713		
12	91,853,309	89,869,776	94,677,524	91,556,763	103,083,444	85,087,900		
1	71,721,439	87,191,246	113,240,974	82,841,238	91,238,095	91,472,810		
2	66,468,599	86,601,626	76,862,036	87,943,507	89,047,472	90,277,416	現計予算	不足額
計	922,102,156	1,004,153,735	1,009,605,504	1,046,688,241	1,079,972,471	1,077,729,813	1,135,172,000	△ 57,442,187
	(前年比)	1.0890	1.0054	1.0367	1.0318	0.9979		

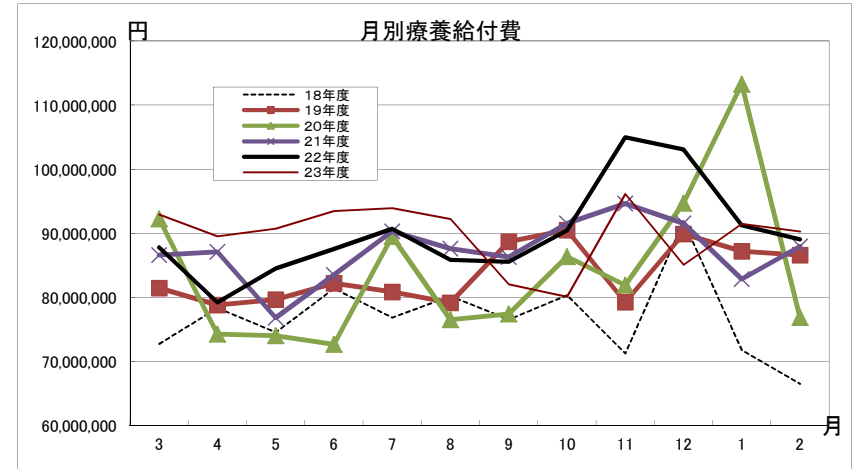

②高額療養費

計	77,620,487	87,009,552	107,567,705	121,493,889	132,496,580	135,198,506	145,872,000	△ 10,673,494
	(前年比)	1.12096	1.23627	1.12946	1.09056	1.02039	1,281,044,000	△ 68,115,681

