

北栄町

公共施設白書

資料編

平成 28 年 3 月

目次

1	町民文化系施設	1
(1)	集会施設	1
1.	中央公民館	2
2.	中央公民館大栄分館	4
3.	山西地区会館	6
4.	東亀谷集会所	7
5.	ほくほくプラザ（北栄人権文化センター）	8
2	社会教育系施設	10
(1)	図書館	10
1.	図書館	11
(2)	博物館等	13
1.	北栄町北条歴史民族資料館	14
2.	民芸実習館	15
3	スポーツ・レクリエーション施設	17
(1)	レクリエーション施設	17
1.	北条海浜広場（管理棟・バンガロー等）	18
2.	レークサイド大栄（管理棟・休憩棟）	20
3.	お台場広場（管理棟等・テニスコートトイレ）	22
4.	天神憩いの広場（トイレ）	24
5.	蜘蛛ヶ家山山菜の里	25
(2)	屋外施設	27
1.	大栄テニスコート（倉庫）	28
2.	北条野球場（本部棟）	29
3.	北条多目的広場	31
4.	大栄運動場（倉庫）	33
5.	大栄野球場（本部棟）	35
(3)	屋内施設	37
1.	北条体育館	39
2.	大栄体育館	41
3.	大誠体育館	43
4.	大栄ふれあい会館	45
5.	北条ふれいあ会館	47
6.	勤労者体育センター	49
7.	海洋センター	51

4	産業系施設	53
	(1) 観光施設	53
	1. 大栄歴史文化学習館	54
	(2) 販売施設	56
	1. お台場公園サービスエリア	57
	2. 北条砂丘公園センター	59
	(3) 産業振興施設	61
	1. 大野共同作業場	63
	2. 国坂ぶどう団地資材保管庫	64
	3. フルーツドーム	65
	4. 後口谷畜産団地	66
	5. 北条農村環境改善センター	67
	6. 大栄農村環境改善センター	69
	7. 東亀谷共同作業所	71
	8. 東亀谷野菜集荷所	72
5	学校教育系施設	73
	(1) 学校	73
	1. 北条小学校	74
	2. 大栄小学校	76
	3. 北条中学校	78
	4. 大栄中学校	80
	(2) その他学校教育施設	82
	1. 北栄町学校給食センター	83
	2. 北条小学校バス待合所	85
6	子育て支援施設	86
	(1) 幼保・こども園	86
	1. 北条こども園	87
	2. 由良こども園	89
	3. 大誠こども園	91
	4. 大谷こども園	93
7	保健・福祉施設	95
	(1) 保健施設	95
	1. 北条健康福祉センター	96
	2. 大栄健康増進センター	98
	3. 北条高齢者保健センター	100

8	行政系施設	102
	(1) 庁舎等	102
	1. 大栄庁舎	103
	2. 北条庁舎	105
	(2) 消防施設等	107
	1. 消防ポンプ車庫	108
	(3) その他の行政系施設	109
	1. 由良駅前広場（トイレ）	110
	2. 免許試験場跡地（トイレ）	111
	3. 水防倉庫（北条）	112
	4. 水防倉庫（大島）	113
	5. 水防倉庫（すくも塚）	114
9	公営住宅	115
	(1) 公営住宅	115
	1. 町営住宅（向山団地）	116
	2. 町営住宅（中央団地）	118
	3. 町営住宅（由良宿団地）	120
	4. 町営住宅（六尾北団地）	123
	5. お試し住宅	126
10	その他	127
	(1) その他の施設	127
	1. 旧中央保育所	128
	2. 旧東保育所	129
	3. 大野児童館	130
	4. 旧大栄学校給食センター	131

(注) 報告書中の図表の各種数値の合計は、端数処理の関係で、総数と内訳の合計とが一致しない場合があります。

1 町民文化系施設

(1) 集会施設

大分類	町民文化系施設	中分類	集会施設
-----	---------	-----	------

ア 施設の概況まとめ

築年数	築年数が30年を過ぎ、今後30年ほどで更新時期を迎える施設が5施設（面積比100%）あります。
耐震補強	昭和56年5月以前の旧耐震基準であり、耐震診断・耐震補強などの検討が必要な施設が4施設（面積比84.6%）あります。

イ 各施設の概況

No.	施設名	地区	総延床面積	竣工年度	築年数	耐震補強	管理形態
1	中央公民館	土下	1,739 m ²	昭和53年度	38年	要検討	直営
2	中央公民館大栄分館	由良宿	1,178 m ²	昭和45年度	46年	要検討	指定管理(その他)
3	山西地区会館	国坂	70 m ²	昭和56年度	35年	要検討	-
4	東亀谷集会所	亀谷	259 m ²	昭和47年度	44年	要検討	直営
5	ほくほくプラザ(北栄人権文化センター)	大島	593 m ²	昭和59年度	32年	-	直営

ウ 平成26年度の各施設の収支状況と稼働状況

No.	施設名	管理運営費 (A)	歳入 (B)	町負担額 (C = A - B)	町民一人当たり町負担額 (C ÷ 人口)	平均稼働率	年間利用者数
1	中央公民館	15,456 千円	651 千円	14,806 千円	948 円	33 %	12,307 人
2	中央公民館大栄分館	11,964 千円	- 千円	11,964 千円	766 円	57 %	23,868 人
3	山西地区会館	- 千円	- 千円	- 千円	- 円	- %	- 人
4	東亀谷集会所	- 千円	- 千円	- 千円	- 円	- %	- 人
5	ほくほくプラザ(北栄人権文化センター)	12,251 千円	2,565 千円	9,686 千円	620 円	47 %	3,964 人

【各施設の平成26年度管理運営費と平均稼働率】

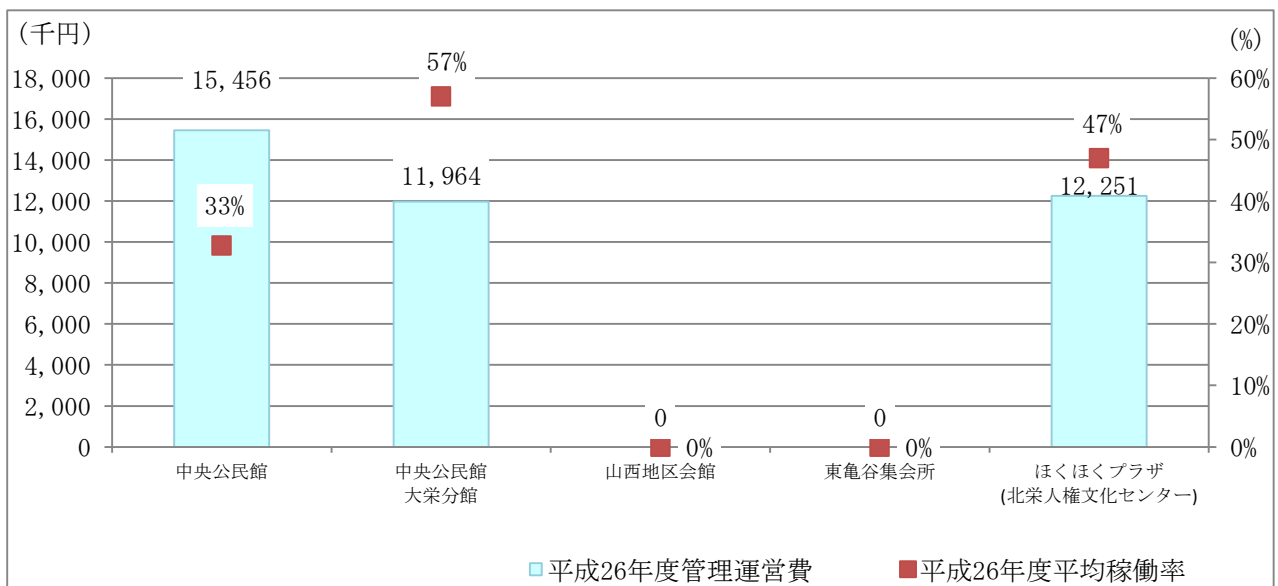

施設名	中央公民館
ア 施設の基礎情報	
用途 (大分類)	町民文化系施設
用途 (中分類)	集会施設
所管課	生涯学習課
所管係	中央公民館
設置根拠	北栄町中央公民館条例
設置目的	社会教育法第24条
主な事業	社会教育・生涯学習事業



イ 建築物の概況（平成26年度末時点）

所在地	土下112	地区	土下	旧町名	旧北条町	棟数	1棟	総延床面積	1,739㎡
建築物名1	中央公民館	構造	鉄筋コンクリート	地上	2階	地下	-階		
竣工年度	昭和53年度	築年数	38年	延床面積	1,739㎡	耐震補強	要検討		

ウ 管理運営の状況（平成26年度実績）

管理形態	直営	町職員の配置人数					
		正職員	2.0人	臨時職員	1.0人	非常勤職員	-人
管理運営費 A	歳入 B	(うち、使用料 C)	町負担額 A-B	受益者負担比率 (C÷A)	1㎡当たり 管理運営費	町民一人当たり 町負担額	
15,456千円	651千円	651千円	14,806千円	4.2%	8,887円/㎡	948円/人	

エ 管理運営費及び歳入の内訳（平成26年度実績）

(ア) 歳出の内訳

人件費	8,108千円	臨時・非常勤	2,100千円	光熱水費	428千円	指定管理料	-千円
委託料	3,145千円	賃借料	153千円	修繕費	1,522千円	管理運営費合計	15,456千円
建築費等 (新規整備分)	-千円	建築費等 (既存更新分)	532千円	用地取得費	-千円	施設整備費合計	532千円

(イ) 歳入の内訳

国・県支出金 (運営費)	-千円	使用料	651千円	管理運営に 係る歳入合計	651千円
国・県支出金 (整備費)	-千円	施設整備に 係る歳入合計	-千円		

オ 施設の利用状況（平成26年度実績）

No.	区分名称	利用可能日数	利用日数	稼働率	年間利用者数
1	講堂	356日	273日	77%	4,172人
2	大研修室	356日	128日	36%	2,378人
3	小研修室	356日	192日	54%	1,422人
4	談話室	356日	210日	59%	1,617人
5	調理室	356日	41日	12%	619人
6	女性集会室	356日	46日	13%	370人
7	視聴覚室	356日	12日	3%	154人
8	会議室	356日	103日	29%	1,215人
9	中研修室	356日	45日	13%	360人
平均稼働率		33%		年間総利用者数	12,307人
利用者一人当たり使用料		53円/人		利用者一人当たり町負担額	1,203円/人

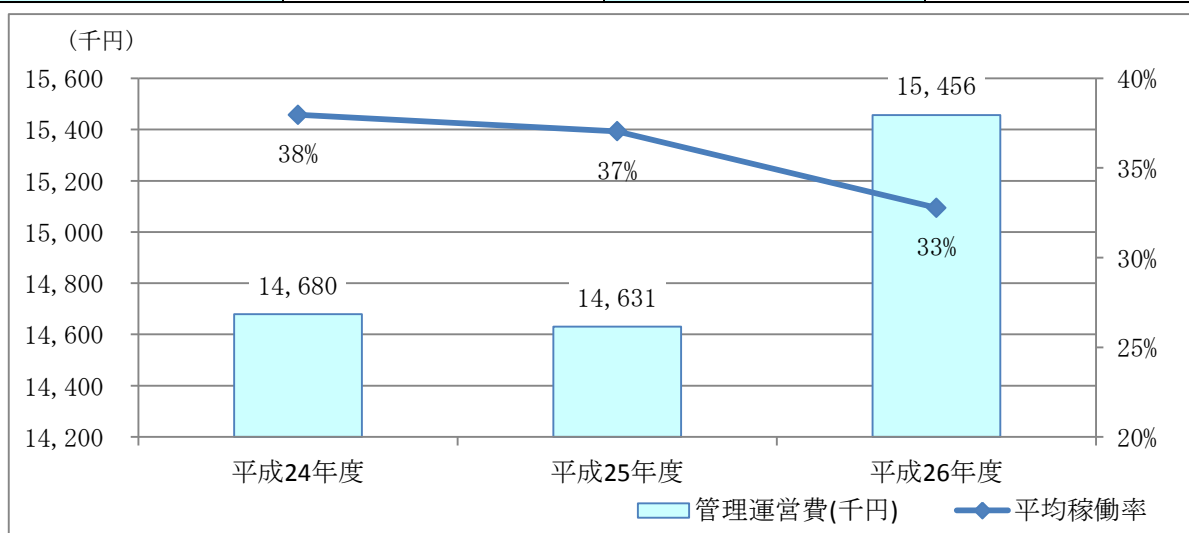

施設名	中央公民館大栄分館
ア 施設の基礎情報	
用途 (大分類)	町民文化系施設
用途 (中分類)	集会施設
所管課	生涯学習課
所管係	中央公民館
設置根拠	北栄町中央公民館条例
設置目的	社会教育法第24条
主な事業	社会教育・生涯学習事業



イ 建築物の概況（平成26年度末時点）

所在地	由良宿818	地区	由良宿	旧町名	旧大栄町	棟数	2棟	総延床面積	1,178㎡	
建築物名1	大栄分館			構造	鉄筋コンクリート		地上	2階	地下	-階
竣工年度	昭和45年度	築年数	46年	延床面積	1,130㎡	耐震補強	要検討			
建築物名2	物置			構造	鉄骨造		地上	1階	地下	-階
竣工年度	昭和46年度	築年数	45年	延床面積	48㎡	耐震補強	-			

ウ 管理運営の状況（平成26年度実績）

管理形態	指定管理(その他)	町職員の配置人数					
		正職員	-人	臨時職員	-人	非常勤職員	-人
管理運営費 A	歳入 B	(うち、使用料 C)	町負担額 A-B	受益者負担比率 (C÷A)	1㎡当たり 管理運営費	町民一人当たり 町負担額	
11,964千円	-千円	-千円	11,964千円	-%	10,157円/㎡	766円/人	

エ 管理運営費及び歳入の内訳（平成26年度実績）

(ア) 歳出の内訳

人件費	-千円	臨時・非常勤	-千円	光熱水費	-千円	指定管理料	11,964千円
委託料	-千円	賃借料	-千円	修繕費	-千円	管理運営費合計	11,964千円
建築費等 (新規整備分)	-千円	建築費等 (既存更新分)	-千円	用地取得費	-千円	施設整備費合計	-千円

(イ) 歳入の内訳

国・県支出金 (運営費)	-千円	使用料	-千円	管理運営に 係る歳入合計	-千円
国・県支出金 (整備費)	-千円	施設整備に 係る歳入合計	-千円		

オ 施設の利用状況（平成26年度実績）

No.	区分名称	利用可能日数	利用日数	稼働率	年間利用者数
1	第1会議室	360日	288日	80%	3,742人
2	第2会議室	360日	287日	80%	7,718人
3	第3会議室	360日	236日	66%	223人
4	視聴覚室	360日	199日	55%	2,333人
5	講堂	360日	229日	64%	5,446人
6	娯楽室	360日	168日	47%	1,390人
7	礼法室	360日	165日	46%	2,042人
8	調理室	360日	70日	19%	974人
平均稼働率		57%		年間総利用者数	
				23,868人	
利用者一人当たり使用料		0円/人		利用者一人当たり町負担額	
				501円/人	

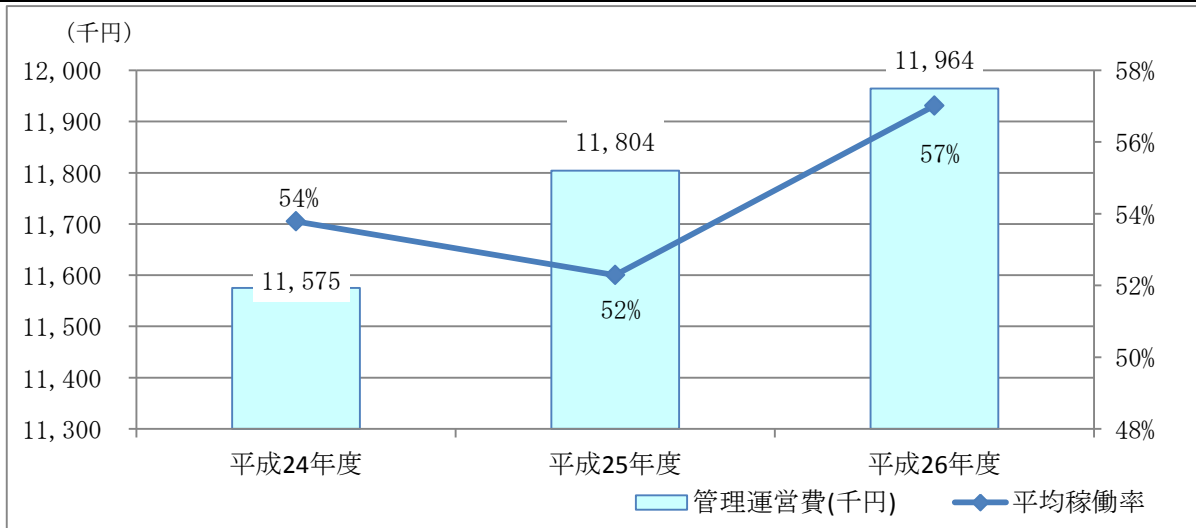

施設名	山西地区会館
ア 施設の基礎情報	
用途 (大分類)	町民文化系施設
用途 (中分類)	集会施設
所管課	生涯学習課
所管係	人権教育推進室
設置根拠	北栄町地区会館の設置及び管理に関する条例
設置目的	関係地区住民の福祉の増進
主な事業	自治会活動



イ 建築物の概況（平成26年度末時点）

所在地	国坂743-3	地区	国坂	旧町名	旧北条町	棟数	1棟	総延床面積	70㎡
建築物名1	山西地区会館	構造	木造	地上	1階	地下	-階		
竣工年度	昭和56年度	築年数	35年	延床面積	70㎡	耐震補強	要検討		

ウ 管理運営の状況（平成26年度実績）

管理形態	-	町職員の配置人数					
		正職員	-人	臨時職員	-人	非常勤職員	-人
管理運営費 A	歳入 B	(うち、使用料 C)	町負担額 A-B	受益者負担比率 (C÷A)	1㎡当たり 管理運営費	町民一人当たり 町負担額	
-千円	-千円	-千円	-千円	-%	-円/㎡	-円/人	

エ 管理運営費及び歳入の内訳（平成26年度実績）

(ア) 歳出の内訳

人件費	-千円	臨時・非常勤	-千円	光熱水費	-千円	指定管理料	-千円
委託料	-千円	賃借料	-千円	修繕費	-千円	管理運営費合計	-千円
建築費等 (新規整備分)	-千円	建築費等 (既存更新分)	-千円	用地取得費	-千円	施設整備費合計	-千円

(イ) 歳入の内訳

国・県支出金 (運営費)	-千円	使用料	-千円	管理運営に 係る歳入合計	-千円
国・県支出金 (整備費)	-千円	施設整備に 係る歳入合計	-千円		

オ 施設の利用状況（平成26年度実績）

区分名称	利用可能日数	利用日数	稼働率	年間利用者数
無料施設であり利用状況は未把握	-日	-日	-%	-人
平均稼働率	-%		年間総利用者数	-人
利用者一人当たり使用料	-円/人		利用者一人当たり町負担額	-円/人

施設名	東亀谷集会所
ア 施設の基礎情報	
用途 (大分類)	町民文化系施設
用途 (中分類)	集会施設
所管課	生涯学習課
所管係	人権教育推進室
設置根拠	同和対策集会所の設置及び管理に関する条例
設置目的	同和対策教育活動の推進
主な事業	なし



イ 建築物の概況（平成26年度末時点）

所在地	亀谷521	地区	亀谷	旧町名	旧大柴町	棟数	2棟	総延床面積	259㎡
建築物名1	集会所	構造	鉄骨造	地上	2階	地下	-階		
竣工年度	昭和47年度	築年数	44年	延床面積	173㎡	耐震補強	要検討		
建築物名2	小体育館	構造	鉄筋コンクリート	地上	1階	地下	-階		
竣工年度	昭和52年度	築年数	39年	延床面積	87㎡	耐震補強	要検討		

ウ 管理運営の状況（平成26年度実績）

管理形態	直営	町職員の配置人数					
		正職員	-人	臨時職員	-人	非常勤職員	-人
管理運営費 A	歳入 B	(うち、使用料 C)	町負担額 A-B	受益者負担比率 (C÷A)	1㎡当たり 管理運営費	町民一人当たり 町負担額	
-千円	-千円	-千円	-千円	-%	-円/㎡	-円/人	

エ 管理運営費及び歳入の内訳（平成26年度実績）

(ア) 歳出の内訳

人件費	-千円	臨時・非常勤	-千円	光熱水費	-千円	指定管理料	-千円
委託料	-千円	賃借料	-千円	修繕費	-千円	管理運営費合計	-千円
建築費等 (新規整備分)	-千円	建築費等 (既存更新分)	-千円	用地取得費	-千円	施設整備費合計	-千円

(イ) 歳入の内訳

国・県支出金 (運営費)	-千円	使用料	-千円	管理運営に 係る歳入合計	-千円
国・県支出金 (整備費)	-千円	施設整備に 係る歳入合計	-千円		

オ 施設の利用状況（平成26年度実績）

区分名称	利用可能日数	利用日数	稼働率	年間利用者数
無料施設であり利用状況は未把握	-日	-日	-%	-人
平均稼働率	-%		年間総利用者数	-人
利用者一人当たり使用料	-円/人		利用者一人当たり町負担額	-円/人

施設名	ほくほくプラザ(北栄人権文化センター)
-----	---------------------

ア 施設の基礎情報

用途 (大分類)	町民文化系施設
用途 (中分類)	集会施設
所管課	生涯学習課
所管係	人権教育推進室
設置根拠	北栄町隣保館の設置及び管理に関する条例
設置目的	人権・同和对策活動の推進及び児童の健全育成
主な事業	隣保館事業、児童館事業



イ 建築物の概況 (平成26年度末時点)

所在地	大島1046-6	地区	大島	旧町名	旧大栄町	棟数	1棟	総延床面積	593㎡
-----	----------	----	----	-----	------	----	----	-------	------

建築物名1	ほくほくプラザ(北栄人権文化センター)	構造	鉄筋コンクリート	地上	2階	地下	-階
竣工年度	昭和59年度	築年数	32年	延床面積	593㎡	耐震補強	-

ウ 管理運営の状況 (平成26年度実績)

管理形態	直営	町職員の配置人数				
		正職員	-人	臨時職員	5.0人	非常勤職員
管理運営費 A	歳入 B	(うち、使用料 C)	町負担額 A-B	受益者負担比率 (C÷A)	1㎡当たり 管理運営費	町民一人当たり 町負担額
12,251千円	2,565千円	-千円	9,686千円	-%	20,651円/㎡	620円/人

エ 管理運営費及び歳入の内訳 (平成26年度実績)

(ア) 歳出の内訳

人件費	-千円	臨時・非常勤	10,500千円	光熱水費	637千円	指定管理料	-千円
委託料	338千円	賃借料	422千円	修繕費	354千円	管理運営費合計	12,251千円
建築費等 (新規整備分)	-千円	建築費等 (既存更新分)	-千円	用地取得費	-千円	施設整備費合計	-千円

(イ) 歳入の内訳

国・県支出金 (運営費)	2,565千円	使用料	-千円	管理運営に 係る歳入合計	2,565千円
国・県支出金 (整備費)	-千円	施設整備に 係る歳入合計	-千円		

オ 施設の利用状況 (平成26年度実績)

No.	区分名称	利用可能日数	利用日数	稼働率	年間利用者数	
1	図書室	294日	294日	100%	1,328人	
2	遊戯室	294日	294日	100%	1,329人	
3	改善室	294日	4日	1%	38人	
4	2階会議室	294日	26日	9%	436人	
5	別館	294日	72日	24%	833人	
平均稼働率		47%		年間総利用者数		3,964人
利用者一人当たり使用料		-円/人		利用者一人当たり町負担額		2,443円/人

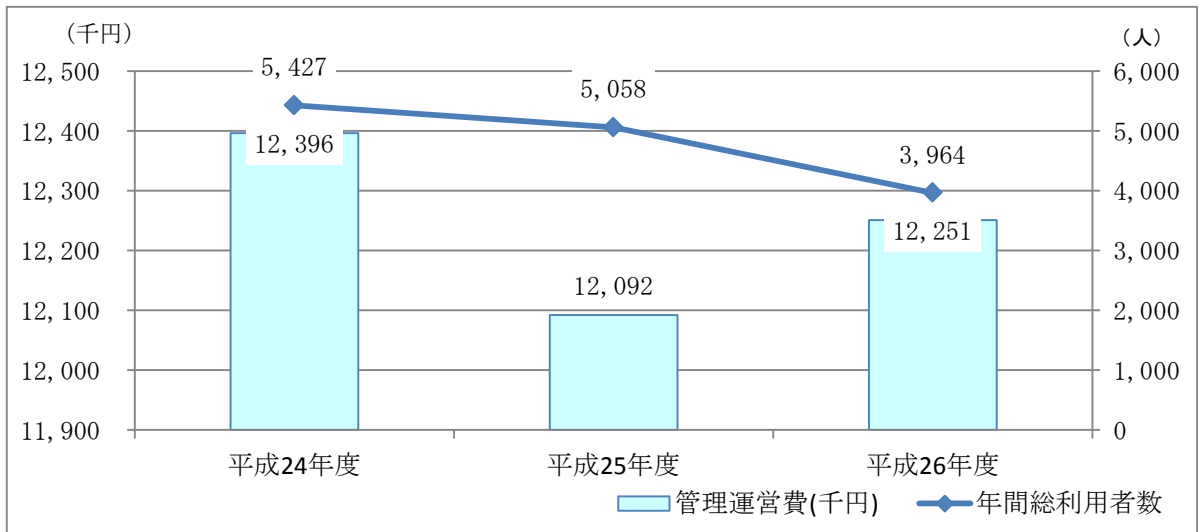

2 社会教育系施設

(1) 図書館

大分類	社会教育系施設	中分類	図書館
-----	---------	-----	-----

ア 施設の概況まとめ

築年数	築年数が30年を過ぎている施設はありません。
耐震補強	耐震診断・耐震補強などの検討が必要な施設はありません。

イ 各施設の概況

No.	施設名	地区	総延床面積	竣工年度	築年数	耐震補強	管理形態
1	図書館	由良宿	1,476 m ²	平成5年度	23年	-	直営

ウ 平成26年度の各施設の収支状況と稼働状況

No.	施設名	管理運営費 (A)	歳入 (B)	町負担額 (C = A - B)	町民一人当たり 町負担額 (C ÷ 人口)	平均稼働率	年間利用者数
1	図書館	25,590 千円	- 千円	25,590 千円	1,639 円	20 %	2,049 人

施設名	図書館
ア 施設の基礎情報	
用途 (大分類)	社会教育系施設
用途 (中分類)	図書館
所管課	生涯学習課
所管係	図書館
設置根拠	北栄町図書館の設置に関する条例
設置目的	地域住民の求める資料を公正に提供し、生涯学習及び文化的教養の向上に寄与する
主な事業	図書の貸し出し、土曜講座、おはなし会、レファレンス、特集展示など



イ 建築物の概況 (平成26年度末時点)

所在地	由良宿803-1	地区	由良宿	旧町名	旧大栄町	棟数	1棟	総延床面積	1,476 m ²
建築物名1	図書館	構造	鉄筋コンクリート	地上	2階	地下	-階		
竣工年度	平成5年度	築年数	23年	延床面積	1,476 m ²	耐震補強	-		

ウ 管理運営の状況 (平成26年度実績)

管理形態	直営	町職員の配置人数					
		正職員	2.0人	臨時職員	4.0人	非常勤職員	-人
管理運営費 A	歳入 B	(うち、使用料 C)	町負担額 A-B	受益者負担比率 (C÷A)	1m ² 当たり 管理運営費	町民一人当たり 町負担額	
25,590千円	-千円	-千円	25,590千円	-%	17,343円/m ²	1,639円/人	

エ 管理運営費及び歳入の内訳 (平成26年度実績)

(ア) 歳出の内訳

人件費	8,108千円	臨時・非常勤	8,400千円	光熱水費	4,282千円	指定管理料	-千円
委託料	3,032千円	賃借料	703千円	修繕費	1,065千円	管理運営費合計	25,590千円
建築費等 (新規整備分)	-千円	建築費等 (既存更新分)	-千円	用地取得費	-千円	施設整備費合計	-千円

(イ) 歳入の内訳

国・県支出金 (運営費)	-千円	使用料	-千円	管理運営に 係る歳入合計	-千円
国・県支出金 (整備費)	-千円	施設整備に 係る歳入合計	-千円		

オ 施設の利用状況 (平成26年度実績)

No.	区分名称	利用可能枠数	利用枠数	稼働率	年間利用者数
1	研修室	576コマ	106コマ	18%	1,290人
2	A.V室	576コマ	128コマ	22%	759人
平均稼働率		20%		年間総利用者数	
				2,049人	
利用者一人当たり使用料		-円/人		利用者一人当たり町負担額	
				12,489円/人	

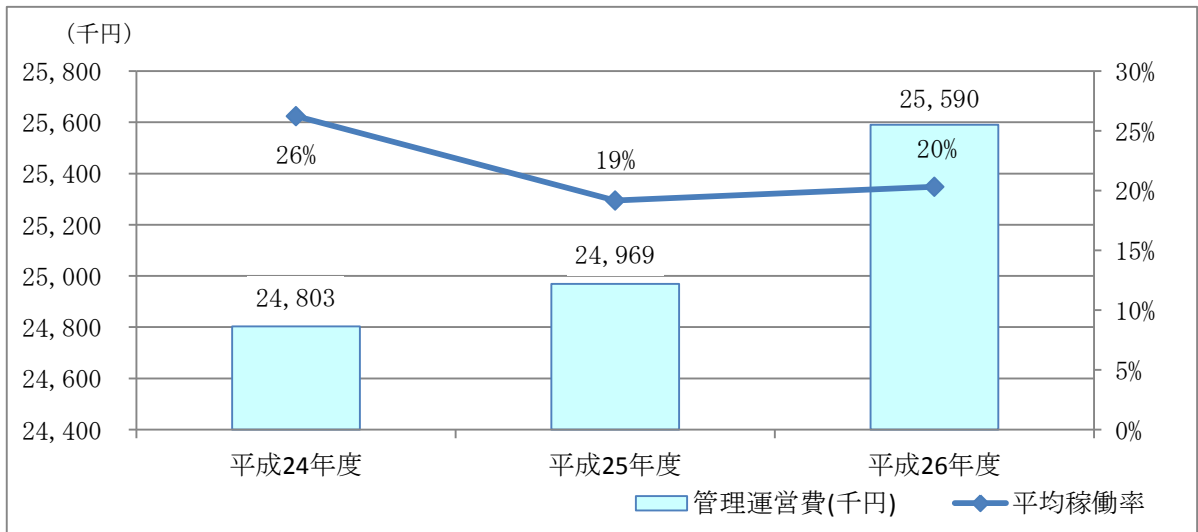

(2) 博物館等

大分類	社会教育系施設	中分類	博物館等
-----	---------	-----	------

ア 施設の概況まとめ

築年数	築年数が30年を過ぎている施設はありません。
耐震補強	耐震診断・耐震補強などの検討が必要な施設はありません。

イ 各施設の概況

No.	施設名	地区	総延床面積	竣工年度	築年数	耐震補強	管理形態
1	北栄町北条歴史民俗資料館	田井	420 m ²	平成元年度	27年	-	直営
2	民芸実習館	田井	312 m ²	平成元年度	27年	-	直営

ウ 平成26年度の各施設の収支状況と稼働状況

No.	施設名	管理運営費 (A)	歳入 (B)	町負担額 (C = A - B)	町民一人当たり町負担額 (C ÷ 人口)	平均稼働率	年間利用者数
1	北栄町北条歴史民俗資料館	3,316 千円	- 千円	3,316 千円	212 円	- %	- 人
2	民芸実習館	10,648 千円	36 千円	10,612 千円	680 円	49 %	1,119 人

【各施設の平成26年度管理運営費と平均稼働率】

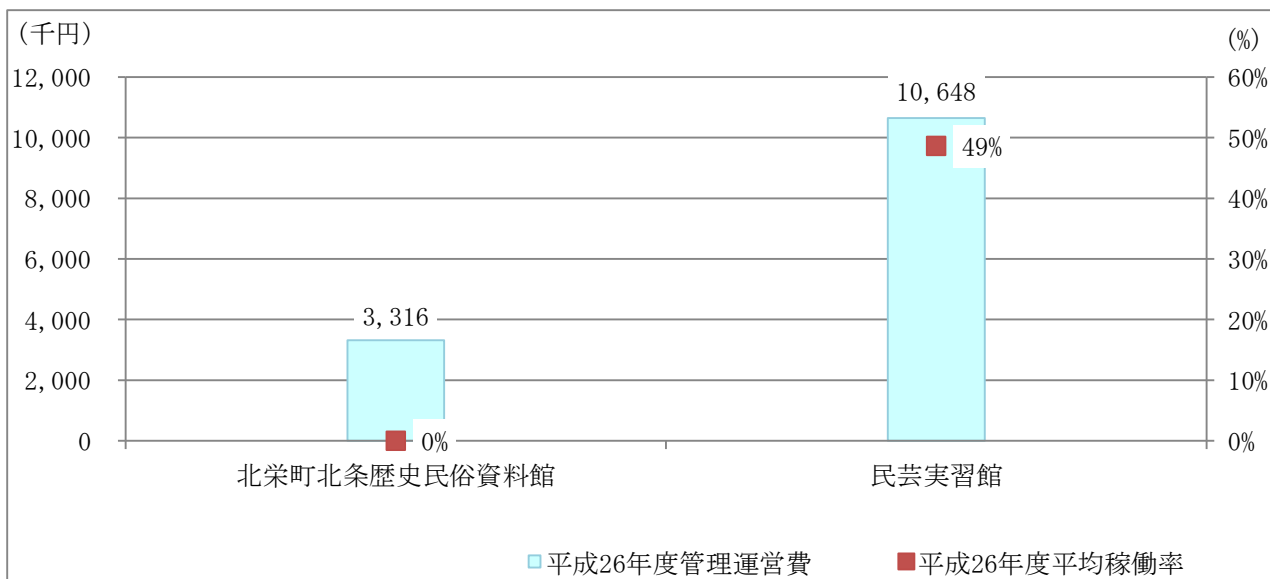

施設名	北栄町北条歴史民俗資料館	
ア 施設の基礎情報		
用途 (大分類)	社会教育系施設	
用途 (中分類)	博物館等	
所管課	生涯学習課	
所管係	文化・スポーツ推進室	
設置根拠	北栄町歴史民俗資料館の設置及び管理に関する条例	
設置目的	郷土を中心とする歴史文化資料の収集保管及び展示並びに芸能文化の伝承並びに農業体験を通じて町民の文化的向上に資するため、北栄町歴史民俗資料館(以下「資料館」という。)を設置する。	
主な事業	歴史民俗資料館展示事業 歴史民俗資料館管理事業	

イ 建築物の概況 (平成26年度末時点)

所在地	田井47-1	地区	田井	旧町名	旧北条町	棟数	1棟	総延床面積	420㎡
建築物名1	歴史民俗資料館	構造	鉄筋コンクリート	地上	1階	地下	-階		
竣工年度	平成元年度	築年数	27年	延床面積	420㎡	耐震補強	-		

ウ 管理運営の状況 (平成26年度実績)

管理形態	直営	町職員の配置人数					
		正職員	0.3人	臨時職員	1.0人	非常勤職員	-人
管理運営費 A	歳入 B	(うち、使用料 C)		町負担額 A-B	受益者負担比率 (C÷A)	1㎡当たり管理運営費	町民一人当たり町負担額
3,316千円	-千円	-千円		3,316千円	-%	7,896円/㎡	212円/人

エ 管理運営費及び歳入の内訳 (平成26年度実績)

(ア) 歳出の内訳

人件費	1,216千円	臨時・非常勤	2,100千円	光熱水費	-千円	指定管理料	-千円
委託料	-千円	賃借料	-千円	修繕費	-千円	管理運営費合計	3,316千円
建築費等 (新規整備分)	-千円	建築費等 (既存更新分)	-千円	用地取得費	-千円	施設整備費合計	-千円

(イ) 歳入の内訳

国・県支出金 (運営費)	-千円	使用料	-千円	管理運営に係る歳入合計	-千円
国・県支出金 (整備費)	-千円	施設整備に係る歳入合計	-千円		

オ 施設の利用状況 (平成26年度実績)

区分名称	利用可能日数	利用日数	稼働率	年間利用者数
無料施設であり利用状況は未把握	-日	-日	%	-人
平均稼働率	-%		年間総利用者数	-人
利用者一人当たり使用料	-円/人		利用者一人当たり町負担額	-円/人

施設名	民芸実習館
ア 施設の基礎情報	
用途 (大分類)	社会教育系施設
用途 (中分類)	博物館等
所管課	生涯学習課
所管係	中央公民館
設置根拠	北栄町北条民芸実習館の設置及び管理に関する条例
設置目的	町民の文化の発展及び伝統芸能の継承の寄与
主な事業	文化教室(陶芸・木工・絵画・油絵・水墨画)事業



イ 建築物の概況(平成26年度末時点)

所在地	田井46-1	地区	田井	旧町名	旧北条町	棟数	1棟	総延床面積	312㎡
-----	--------	----	----	-----	------	----	----	-------	------

建築物名1	民芸実習館	構造	鉄骨造	地上	2階	地下	-階
竣工年度	平成元年度	築年数	27年	延床面積	312㎡	耐震補強	-

ウ 管理運営の状況(平成26年度実績)

管理形態	直営	町職員の配置人数					
		正職員	2.0人	臨時職員	1.0人	非常勤職員	-人
管理運営費 A	歳入 B	町負担額 A-B		受益者負担比率 (C÷A)	1㎡当たり 管理運営費	町民一人当たり 町負担額	
10,648千円	36千円	10,612千円		0.3%	34,106円/㎡	680円/人	
	(うち、使用料 C)						
	36千円						

エ 管理運営費及び歳入の内訳(平成26年度実績)

(ア) 歳出の内訳

人件費	8,108千円	臨時・非常勤	2,100千円	光熱水費	320千円	指定管理料	-千円
委託料	102千円	賃借料	-千円	修繕費	18千円	管理運営費合計	10,648千円
建築費等 (新規整備分)	-千円	建築費等 (既存更新分)	-千円	用地取得費	-千円	施設整備費合計	-千円

(イ) 歳入の内訳

国・県支出金 (運営費)	-千円	使用料	36千円	管理運営に 係る歳入合計	36千円
国・県支出金 (整備費)	-千円	施設整備に 係る歳入合計	-千円		

オ 施設の利用状況(平成26年度実績)

No.	区分名称	利用可能日数	利用日数	稼働率	年間利用者数
1	民芸実習館	356日	173日	49%	1,119人
平均稼働率		49%	年間総利用者数		1,119人
利用者一人当たり使用料		32円/人	利用者一人当たり町負担額		9,484円/人

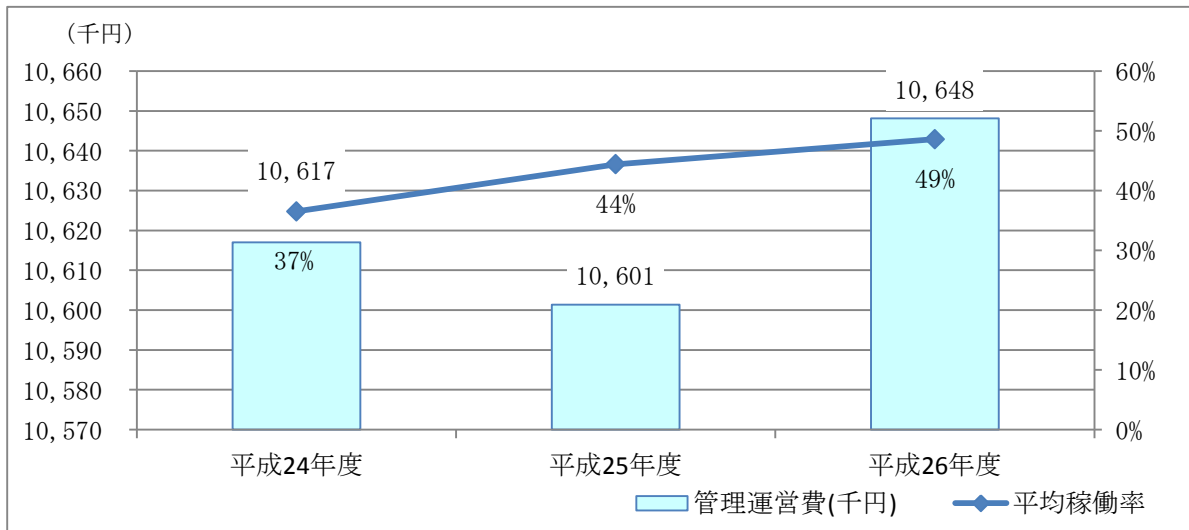

3 スポーツ・レクリエーション施設

(1) レクリエーション施設

大分類	スポーツ・レクリエーション系施設	中分類	レクリエーション施設
-----	------------------	-----	------------

ア 施設の概況まとめ

築年数	築年数が30年を過ぎている施設はありません。
耐震補強	耐震診断・耐震補強などの検討が必要な施設はありません。

イ 各施設の概況

No.	施設名	地区	総延床面積	竣工年度	築年数	耐震補強	管理形態
1	北条海浜広場(管理棟、バンガロー等)	田井	622 m ²	平成5年度	23年	-	指定管理(利用料金制)
2	レークサイド大栄(管理棟、休憩棟)	西高尾	392 m ²	平成12年度	16年	-	指定管理(利用料金制)
3	お台場公園(管理棟等、テニスコートトイレ)	由良宿	566 m ²	平成2年度	26年	-	指定管理(利用料金制)
4	天神いこいの広場(トイレ)	江北	49 m ²	平成3年度	25年	-	委託
5	蜘蛛ヶ家山山菜の里	曲	159 m ²	平成6年度	22年	-	指定管理(利用料金制)

ウ 平成26年度の各施設の収支状況と稼働状況

No.	施設名	管理運営費(A)	歳入(B)	町負担額(C=A-B)	町民一人当たり町負担額(C÷人口)	平均稼働率	年間利用者数
1	北条海浜広場(管理棟、バンガロー等)	4,345千円	-千円	4,345千円	278円	37%	9,158人
2	レークサイド大栄(管理棟、休憩棟)	7,274千円	-千円	7,274千円	466円	77%	41,537人
3	お台場公園(管理棟等、テニスコートトイレ)	7,707千円	-千円	7,707千円	494円	55%	37,279人
4	天神いこいの広場(トイレ)	467千円	-千円	467千円	30円	-%	-人
5	蜘蛛ヶ家山山菜の里	571千円	-千円	571千円	37円	-%	-人

【各施設の平成26年度管理運営費と平均稼働率】

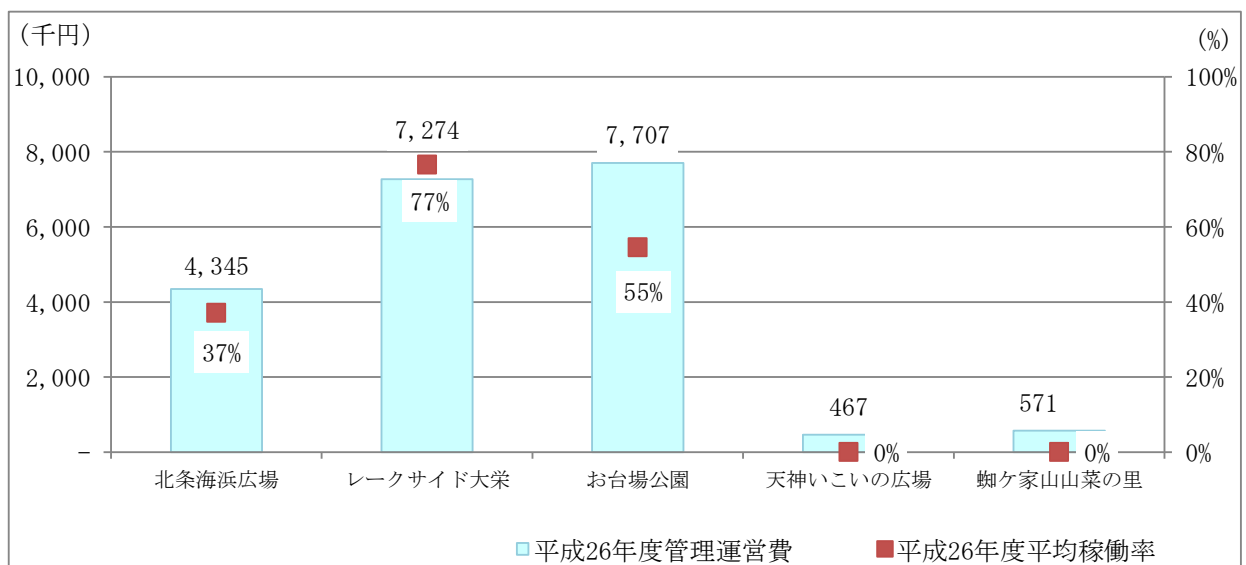

施設名	北条海浜広場(管理棟、バンガロー等)
ア 施設の基礎情報	
用途 (大分類)	スポーツ・レクリエーション系施設
用途 (中分類)	レクリエーション施設
所管課	産業振興課
所管係	観光戦略室
設置根拠	北条海浜広場の設置及び管理に関する条例
設置目的	観光レクリエーション活動の場を確保
主な事業	キャンプ場の管理運営



イ 建築物の概況 (平成26年度末時点)

所在地	田井488-1	地区	田井	旧町名	旧北条町	棟数	11棟	総延床面積	622㎡
建築物名1	炊事棟			構造	木造	地上	1階	地下	-階
竣工年度	平成5年度	築年数	23年	延床面積	57㎡	耐震補強	-		
建築物名2	バンガロー1			構造	木造	地上	1階	地下	-階
竣工年度	平成5年度	築年数	23年	延床面積	20㎡	耐震補強	-		
建築物名3	バンガロー2			構造	木造	地上	1階	地下	-階
竣工年度	平成5年度	築年数	23年	延床面積	20㎡	耐震補強	-		
建築物名4	バンガロー3			構造	木造	地上	1階	地下	-階
竣工年度	平成5年度	築年数	23年	延床面積	20㎡	耐震補強	-		
建築物名5	バンガロー4			構造	木造	地上	1階	地下	-階
竣工年度	平成5年度	築年数	23年	延床面積	20㎡	耐震補強	-		
建築物名6	バンガロー5			構造	木造	地上	1階	地下	-階
竣工年度	平成5年度	築年数	23年	延床面積	20㎡	耐震補強	-		
建築物名7	サニタリーハウス			構造	木造	地上	1階	地下	-階
竣工年度	平成5年度	築年数	23年	延床面積	77㎡	耐震補強	-		
建築物名8	炊事棟			構造	木造	地上	1階	地下	-階
竣工年度	平成6年度	築年数	22年	延床面積	57㎡	耐震補強	-		
建築物名9	サニタリーハウス			構造	木造	地上	1階	地下	-階
竣工年度	平成6年度	築年数	22年	延床面積	77㎡	耐震補強	要検討		
建築物名10	管理棟			構造	鉄骨コンクリート	地上	1階	地下	-階
竣工年度	平成6年度	築年数	22年	延床面積	235㎡	耐震補強	-		

建築物名11	便所	構造	木造	地上	1 階	地下	- 階
竣工年度	平成7年度	築年数	21 年	延床面積	21 m ²	耐震補強	-

ウ 管理運営の状況（平成26年度実績）

管理形態	指定管理(利用料金制)	町職員の配置人数					
		正職員	- 人	臨時職員	- 人	非常勤職員	- 人
管理運営費 A	歳入 B	(うち、使用料 C)	町負担額 A-B	受益者負担比率 (C÷A)	1㎡当たり管理運営費	町民一人当たり町負担額	
4,345 千円	- 千円	- 千円	4,345 千円	- %	6,984 円/㎡	278 円/人	

エ 管理運営費及び歳入の内訳（平成26年度実績）

(ア) 歳出の内訳

人件費	- 千円	臨時・非常勤	- 千円	光熱水費	- 千円	指定管理料	3,512 千円
委託料	583 千円	賃借料	106 千円	修繕費	144 千円	管理運営費合計	4,345 千円
建築費等(新規整備分)	- 千円	建築費等(既存更新分)	- 千円	用地取得費	- 千円	施設整備費合計	- 千円

(イ) 歳入の内訳

国・県支出金(運営費)	- 千円	使用料	- 千円	管理運営に係る歳入合計	- 千円
国・県支出金(整備費)	- 千円	施設整備に係る歳入合計	- 千円		

オ 施設の利用状況（平成26年度実績）

No.	区分名称	利用可能日数	利用日数	稼働率	年間利用者数
1	一般キャンプサイト	335 日	117 日	35 %	4,107 人
2	オートキャンプサイト	335 日	63 日	19 %	1,982 人
3	バンガロー	335 日	136 日	41 %	1,838 人
4	炊事棟	335 日	181 日	54 %	1,231 人
平均稼働率		37 %		年間総利用者数	
利用者一人当たり使用料		- 円/人		利用者一人当たり町負担額	
				474 円/人	

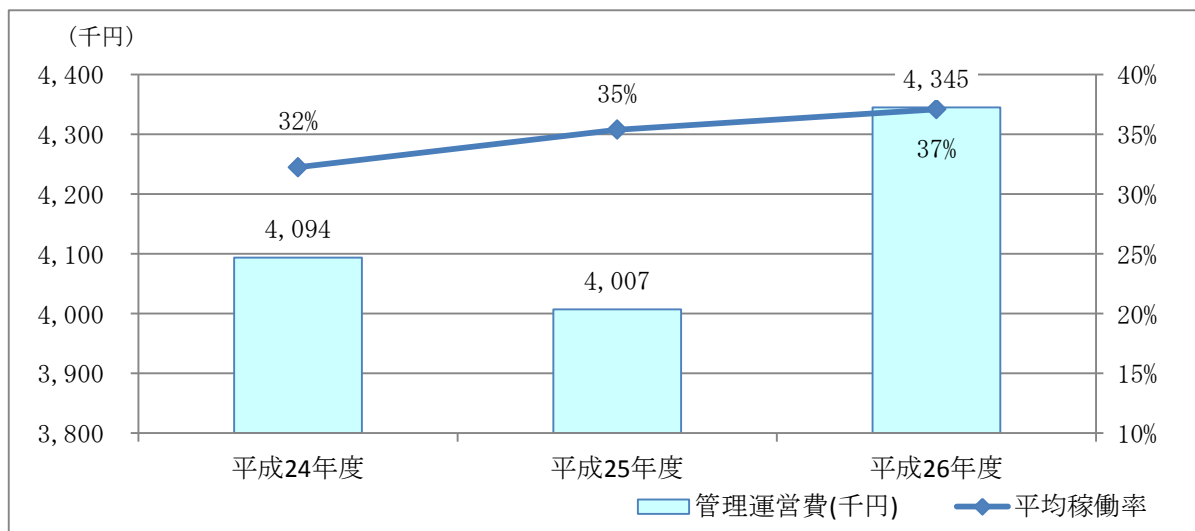

施設名	レークサイド大栄(管理棟、休憩棟)
ア 施設の基礎情報	
用途(大分類)	スポーツ・レクリエーション系施設
用途(中分類)	レクリエーション施設
所管課	産業振興課
所管係	観光戦略室
設置根拠	北栄町レークサイド大栄の設置及び管理に関する条例
設置目的	観光レクリエーション活動の場の提供
主な事業	グラウンドゴルフ場および公園施設の管理運営



イ 建築物の概況(平成26年度末時点)

所在地	西高尾1677	地区	西高尾	旧町名	旧大栄町	棟数	4棟	総延床面積	392㎡
-----	---------	----	-----	-----	------	----	----	-------	------

建築物名	用途	構造	地上	地下	階数
建築物名1	管理棟	木造	地上	-	1階
竣工年度	平成12年度	築年数	16年	延床面積	260㎡
				耐震補強	-
建築物名2	休憩棟	木造	地上	-	1階
竣工年度	平成12年度	築年数	16年	延床面積	54㎡
				耐震補強	-
建築物名3	便所棟	木造	地上	-	1階
竣工年度	平成12年度	築年数	16年	延床面積	41㎡
				耐震補強	-
建築物名4	管理事務所	木造	地上	-	1階
竣工年度	平成12年度	築年数	16年	延床面積	37㎡
				耐震補強	-

ウ 管理運営の状況(平成26年度実績)

管理形態	指定管理(利用料金制)	町職員の配置人数			
		正職員	-人	臨時職員	-人

管理運営費 A	歳入 B	(うち、使用料 C)	町負担額 A-B	受益者負担比率 (C÷A)	1㎡当たり管理運営費	町民一人当たり町負担額
7,274千円	-千円	-千円	7,274千円	-%	18,556円/㎡	466円/人

エ 管理運営費及び歳入の内訳(平成26年度実績)

(ア) 歳出の内訳

人件費	-千円	臨時・非常勤	-千円	光熱水費	-千円	指定管理料	6,248千円
委託料	165千円	賃借料	8千円	修繕費	853千円	管理運営費合計	7,274千円
建築費等(新規整備分)	-千円	建築費等(既存更新分)	-千円	用地取得費	-千円	施設整備費合計	-千円

(イ) 歳入の内訳

国・県支出金(運営費)	-千円	使用料	-千円	管理運営に係る歳入合計	-千円
国・県支出金(整備費)	-千円	施設整備に係る歳入合計	-千円		

オ 施設の利用状況（平成26年度実績）

No.	区分名称	利用可能日数	利用日数	稼働率	年間利用者数
1	グラウンドゴルフ場	359 日	315 日	88 %	25,227 人
2	青空広場	359 日	235 日	65 %	16,310 人
平均稼働率		77 %		年間総利用者数	
利用者一人当たり使用料		- 円/人		利用者一人当たり町負担額	
				41,537 人	
				175 円/人	

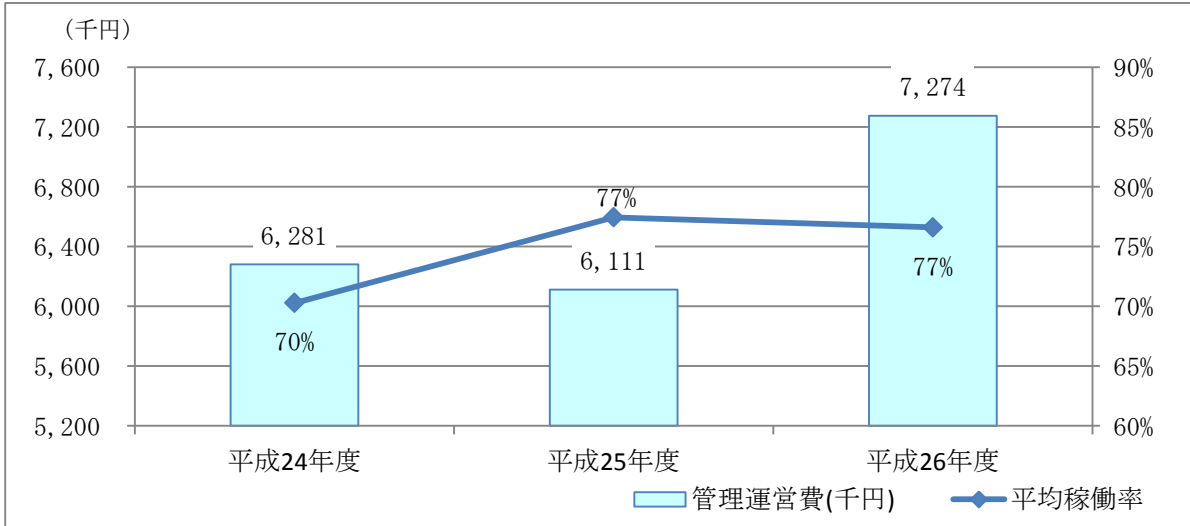

施設名	お台場公園(管理棟等、テニスコートトイレ)
ア 施設の基礎情報	
用途 (大分類)	スポーツ・レクリエーション系施設
用途 (中分類)	レクリエーション施設
所管課	産業振興課
所管係	観光戦略室
設置根拠	北栄町お台場公園の設置及び管理に関する条例
設置目的	観光レクリエーション活動の場の提供
主な事業	公園施設やキャンプ場の管理運営



イ 建築物の概況(平成26年度末時点)

所在地	由良宿1458-16	地区	由良宿	旧町名	旧大栄町	棟数	6棟	総延床面積	566㎡
-----	------------	----	-----	-----	------	----	----	-------	------

建築物名	用途	構造	地上	地下	階数		
建築物名1	管理棟	木造	地上	2階	-階		
竣工年度	平成2年度	築年数	26年	延床面積	311㎡	耐震補強	-
建築物名2	トイレ(台場前)	木造	地上	1階	-階		
竣工年度	平成2年度	築年数	26年	延床面積	20㎡	耐震補強	-
建築物名3	トイレ(テニスコート)	木造	地上	1階	-階		
竣工年度	平成2年度	築年数	26年	延床面積	62㎡	耐震補強	-
建築物名4	炊事場	木造	地上	1階	-階		
竣工年度	平成2年度	築年数	26年	延床面積	50㎡	耐震補強	-
建築物名5	炊事場	木造	地上	1階	-階		
竣工年度	平成2年度	築年数	26年	延床面積	50㎡	耐震補強	-
建築物名6	トイレ(キャンプ場)	木造	地上	1階	-階		
竣工年度	平成3年度	築年数	25年	延床面積	73㎡	耐震補強	要検討

ウ 管理運営の状況(平成26年度実績)

管理形態	指定管理(利用料金制)	町職員の配置人数				
		正職員	0.1人	臨時職員	-人	非常勤職員
管理運営費 A	歳入 B	(うち、使用料 C)	町負担額 A-B	受益者負担比率 (C÷A)	1㎡当たり管理運営費	町民一人当たり町負担額
7,707千円	-千円	-千円	7,707千円	-%	13,616円/㎡	494円/人

エ 管理運営費及び歳入の内訳(平成26年度実績)

(ア) 歳出の内訳

人件費	405千円	臨時・非常勤	-千円	光熱水費	-千円	指定管理料	5,655千円
委託料	30千円	賃借料	-千円	修繕費	1,616千円	管理運営費合計	7,707千円
建築費等(新規整備分)	-千円	建築費等(既存更新分)	-千円	用地取得費	-千円	施設整備費合計	-千円

(イ) 歳入の内訳

国・県支出金(運営費)	-千円	使用料	-千円	管理運営に係る歳入合計	-千円
国・県支出金(整備費)	-千円	施設整備に係る歳入合計	-千円		

オ 施設の利用状況（平成26年度実績）

No.	区分名称	利用可能日数	利用日数	稼働率	年間利用者数
1	キャンプ場・炊事棟	335 日	80 日	24 %	704 人
2	テニスコート	335 日	249 日	74 %	3,123 人
3	多目的広場	345 日	156 日	45 %	17,765 人
4	ゲートボールコート	345 日	101 日	29 %	612 人
5	アスレチック広場	345 日	345 日	100 %	15,075 人
平均稼働率		55 %		年間総利用者数	37,279 人
利用者一人当たり使用料		- 円/人		利用者一人当たり町負担額	207 円/人

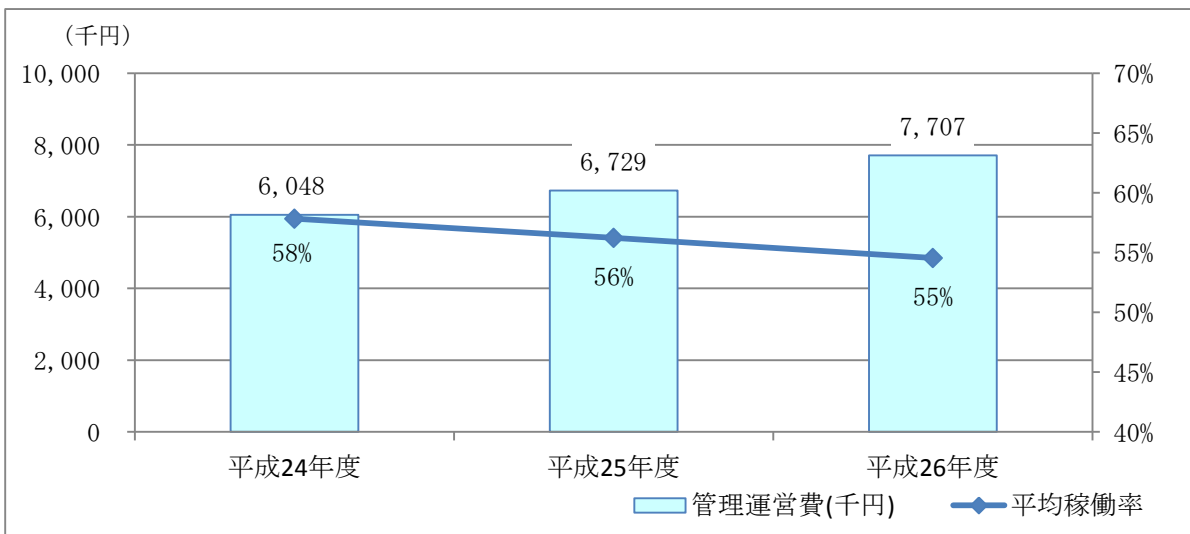

施設名	天神いこいの広場(トイレ)
ア 施設の基礎情報	
用途(大分類)	スポーツ・レクリエーション系施設
用途(中分類)	レクリエーション施設
所管課	総務課
所管係	財務室
設置根拠	北栄町天神いこいの広場の設置及び管理に関する条例
設置目的	町民の生活環境の向上とふれあいを高める
主な事業	公園



イ 建築物の概況 (平成26年度末時点)

所在地	江北45	地区	江北	旧町名	旧北条町	棟数	2棟	総延床面積	49㎡
建築物名1	便所	構造	木造	地上	1階	地下	-階		
竣工年度	平成3年度	築年数	25年	延床面積	29㎡	耐震補強	-		
建築物名2	休憩所	構造	木造	地上	1階	地下	-階		
竣工年度	平成3年度	築年数	25年	延床面積	20㎡	耐震補強	要検討		

ウ 管理運営の状況 (平成26年度実績)

管理形態	委託	町職員の配置人数					
		正職員	一人	臨時職員	一人	非常勤職員	一人
管理運営費 A	歳入 B	(うち、使用料 C)	町負担額 A-B	受益者負担比率 (C÷A)	1㎡当たり管理運営費	町民一人当たり町負担額	
467千円	-千円	-千円	467千円	-%	9,477円/㎡	30円/人	

エ 管理運営費及び歳入の内訳 (平成26年度実績)

(ア) 歳出の内訳

人件費	-千円	臨時・非常勤	-千円	光熱水費	105千円	指定管理料	-千円
委託料	362千円	賃借料	-千円	修繕費	-千円	管理運営費合計	467千円
建築費等(新規整備分)	-千円	建築費等(既存更新分)	-千円	用地取得費	-千円	施設整備費合計	-千円

(イ) 歳入の内訳

国・県支出金(運営費)	-千円	使用料	-千円	管理運営に係る歳入合計	-千円
国・県支出金(整備費)	-千円	施設整備に係る歳入合計	-千円		

オ 施設の利用状況 (平成26年度実績)

区分名称	利用可能日数	利用日数	稼働率	年間利用者数
常時利用	-日	-日	-%	-人
平均稼働率	-%	年間総利用者数		-人
利用者一人当たり使用料	-円/人	利用者一人当たり町負担額		-円/人

施設名	蜘蛛ヶ家山山菜の里
ア 施設の基礎情報	
用途 (大分類)	スポーツ・レクリエーション系施設
用途 (中分類)	レクリエーション施設
所管課	産業振興課
所管係	観光戦略室
設置根拠	蜘蛛ヶ家山山菜の里の設置及び管理に関する条例
設置目的	観光レクリエーション活動の場の提供
主な事業	公園の維持管理



イ 建築物の概況（平成26年度末時点）

所在地	曲1270-2	地区	曲	旧町名	旧北条町	棟数	1棟	総延床面積	159㎡
-----	---------	----	---	-----	------	----	----	-------	------

建築物名1	山菜センター	構造	鉄骨造	地上	1階	地下	-階
竣工年度	平成6年度	築年数	22年	延床面積	159㎡	耐震補強	-

ウ 管理運営の状況（平成26年度実績）

管理形態	指定管理(利用料金制)	町職員の配置人数					
		正職員	-人	臨時職員	-人	非常勤職員	-人
管理運営費 A	歳入 B	(うち、使用料 C)	町負担額 A-B	受益者負担比率 (C÷A)	1㎡当たり 管理運営費	町民一人当たり 町負担額	
571千円	-千円	-千円	571千円	-%	3,588円/㎡	37円/人	

エ 管理運営費及び歳入の内訳（平成26年度実績）

(ア) 歳出の内訳

人件費	-千円	臨時・非常勤	-千円	光熱水費	-千円	指定管理料	474千円
委託料	-千円	賃借料	-千円	修繕費	97千円	管理運営費合計	571千円
建築費等 (新規整備分)	-千円	建築費等 (既存更新分)	-千円	用地取得費	-千円	施設整備費合計	-千円

(イ) 歳入の内訳

国・県支出金 (運営費)	-千円	使用料	-千円	管理運営に 係る歳入合計	-千円
国・県支出金 (整備費)	-千円	施設整備に 係る歳入合計	-千円		

オ 施設の利用状況（平成26年度実績）

区分名称	利用可能日数	利用日数	稼働率	年間利用者数
公園として常時使用	-日	-日	-%	-人
平均稼働率	-%	年間総利用者数	-人	
利用者一人当たり使用料	-円/人	利用者一人当たり町負担額	-円/人	

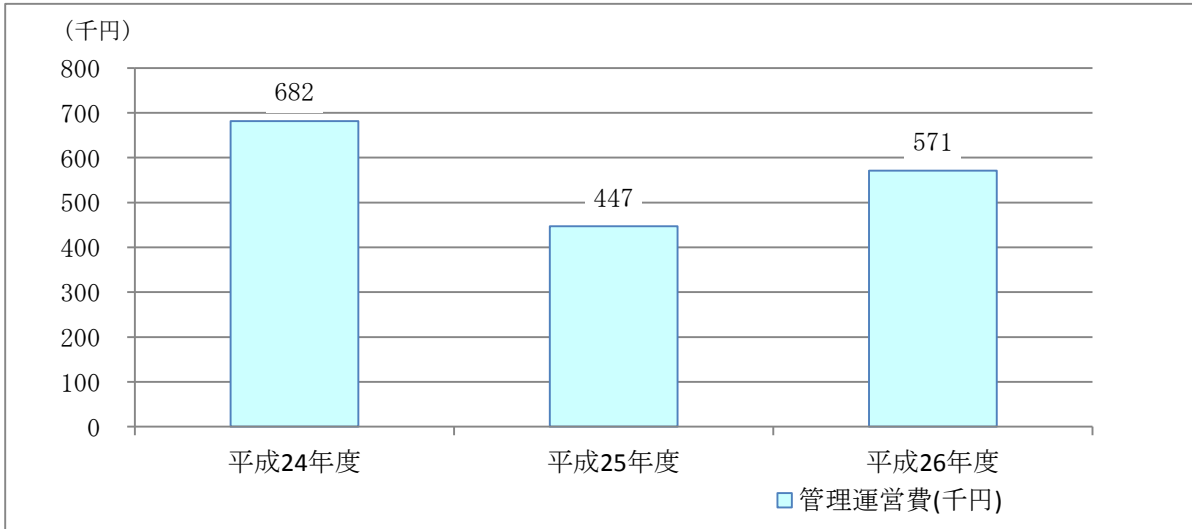

(2) 屋外施設

大分類	スポーツ・レクリエーション系施設	中分類	屋外施設
-----	------------------	-----	------

ア 施設の概況まとめ

築年数	築年数が30年を過ぎ、今後30年ほどで更新時期を迎える施設が1施設（面積比1.2%）あります。
耐震補強	昭和56年5月以前の旧耐震基準であり、耐震診断・耐震補強などの検討が必要な施設が1施設（面積比26.7%）あります。

イ 各施設の概況

No.	施設名	地区	総延床面積	竣工年度	築年数	耐震補強	管理形態
1	大栄テニスコート(倉庫)	由良宿	7 m ²	昭和53年度	38年	-	-
2	北条野球場(本部棟)	国坂	143 m ²	昭和62年度	29年	要検討	指定管理(利用料金制)
3	北条多目的広場	国坂	16 m ²	昭和62年度	29年	-	指定管理(利用料金制)
4	大栄運動場(倉庫)	由良宿	8 m ²	不明	-年	-	指定管理(利用料金制)
5	大栄野球場(本部棟)	由良宿	361 m ²	不明	-年	-	指定管理(利用料金制)

ウ 平成26年度の各施設の収支状況と稼働状況

No.	施設名	管理運営費 (A)	歳入 (B)	町負担額 (C = A - B)	町民一人当たり町負担額 (C ÷ 人口)	平均稼働率	年間利用者数
1	大栄テニスコート(倉庫)	- 千円	- 千円	- 千円	- 円	- %	- 人
2	北条野球場(本部棟)	3,248 千円	- 千円	3,248 千円	208 円	25 %	7,802 人
3	北条多目的広場	134 千円	- 千円	134 千円	9 円	2 %	440 人
4	大栄運動場(倉庫)	271 千円	- 千円	271 千円	17 円	96 %	4,097 人
5	大栄野球場(本部棟)	1,046 千円	- 千円	1,046 千円	67 円	97 %	4,978 人

【各施設の平成26年度管理運営費と平均稼働率】

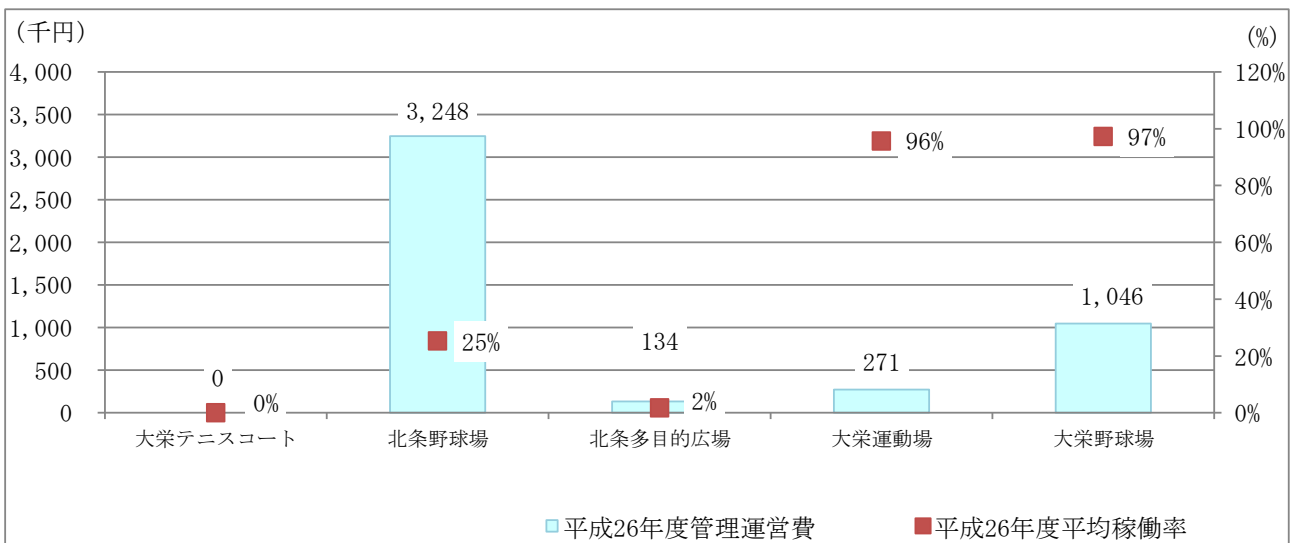

施設名	大栄テニスコート(倉庫)
ア 施設の基礎情報	
用途 (大分類)	スポーツ・レクリエーション系施設
用途 (中分類)	屋外施設
所管課	教育総務課
所管係	学校教育室
設置根拠	-
設置目的	-
主な事業	-



イ 建築物の概況 (平成26年度末時点)

所在地	由良宿248	地区	由良宿	旧町名	旧大栄町	棟数	1棟	総延床面積	7㎡
-----	--------	----	-----	-----	------	----	----	-------	----

建築物名1	テニスコ場物置	構造	木造	地上	1階	地下	-階
竣工年度	昭和53年度	築年数	38年	延床面積	7㎡	耐震補強	-

ウ 管理運営の状況 (平成26年度実績)

管理形態	-	町職員の配置人数					
		正職員	-人	臨時職員	-人	非常勤職員	-人

管理運営費 A	歳入 B	(うち、使用料 C)	町負担額 A-B	受益者負担比率 (C÷A)	1㎡当たり 管理運営費	町民一人当たり 町負担額
-千円	-千円	-千円	-千円	-%	-円/㎡	-円/人

エ 管理運営費及び歳入の内訳 (平成26年度実績)

(ア) 歳出の内訳

人件費	-千円	臨時・非常勤	-千円	光熱水費	-千円	指定管理料	-千円
委託料	-千円	賃借料	-千円	修繕費	-千円	管理運営費合計	-千円
建築費等 (新規整備分)	-千円	建築費等 (既存更新分)	-千円	用地取得費	-千円	施設整備費合計	-千円

(イ) 歳入の内訳

国・県支出金 (運営費)	-千円	使用料	-千円	管理運営に 係る歳入合計	-千円
国・県支出金 (整備費)	-千円	施設整備に 係る歳入合計	-千円		

オ 施設の利用状況 (平成26年度実績)

区分名称	利用可能日数	利用日数	稼働率	年間利用者数
利用状況は未把握	-日	-日	-%	-人
平均稼働率	-%	年間総利用者数	-人	
利用者一人当たり使用料	-円/人	利用者一人当たり町負担額	-円/人	

施設名	北条野球場(本部棟)
ア 施設の基礎情報	
用途 (大分類)	スポーツ・レクリエーション系施設
用途 (中分類)	屋外施設
所管課	生涯学習課
所管係	文化・スポーツ推進室
設置根拠	北条町社会体育施設の設置及び管理に関する条例
設置目的	スポーツを振興し、町民の心身の健全な発達に寄与するため
主な事業	-



イ 建築物の概況 (平成26年度末時点)

所在地	国坂385-5	地区	国坂	旧町名	旧北条町	棟数	1棟	総延床面積	143㎡
-----	---------	----	----	-----	------	----	----	-------	------

建築物名1	野球場管理棟	構造	鉄筋コンクリート	地上	1階	地下	-階
竣工年度	昭和62年度	築年数	29年	延床面積	143㎡	耐震補強	要検討

ウ 管理運営の状況 (平成26年度実績)

管理形態	指定管理(利用料金制)	町職員の配置人数					
		正職員	-人	臨時職員	-人	非常勤職員	-人
管理運営費 A	歳入 B	(うち、使用料 C)	町負担額 A-B	受益者負担比率 (C÷A)	1㎡当たり 管理運営費	町民一人当たり 町負担額	
3,248千円	-千円	-千円	3,248千円	-%	22,767円/㎡	208円/人	

エ 管理運営費及び歳入の内訳 (平成26年度実績)

(ア) 歳出の内訳

人件費	-千円	臨時・非常勤	-千円	光熱水費	-千円	指定管理料	3,248千円
委託料	-千円	賃借料	-千円	修繕費	-千円	管理運営費合計	3,248千円
建築費等 (新規整備分)	-千円	建築費等 (既存更新分)	-千円	用地取得費	-千円	施設整備費合計	-千円

(イ) 歳入の内訳

国・県支出金 (運営費)	-千円	使用料	-千円	管理運営に 係る歳入合計	-千円
国・県支出金 (整備費)	-千円	施設整備に 係る歳入合計	-千円		

オ 施設の利用状況 (平成26年度実績)

No.	区分名称	利用可能日数	利用日数	稼働率	年間利用者数
1	野球場	365日	92日	25%	7,802人
平均稼働率		25%		年間総利用者数	
				7,802人	
利用者一人当たり使用料		-円/人		利用者一人当たり町負担額	
				416円/人	

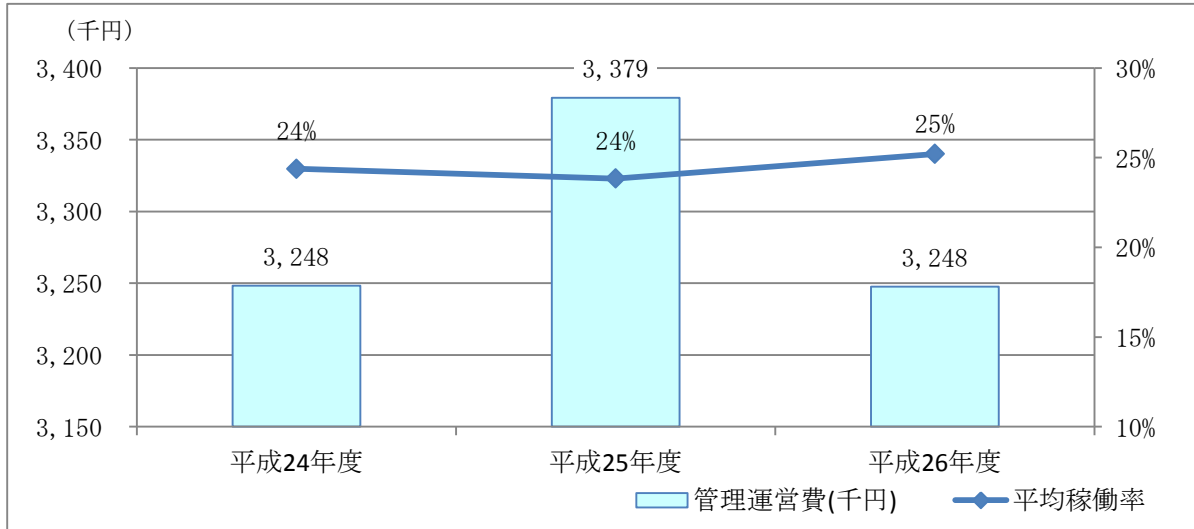

施設名	北条多目的広場
ア 施設の基礎情報	
用途 (大分類)	スポーツ・レクリエーション系施設
用途 (中分類)	屋外施設
所管課	生涯学習課
所管係	文化・スポーツ推進室
設置根拠	-
設置目的	-
主な事業	-



イ 建築物の概況（平成26年度末時点）

所在地	国坂582	地区	国坂	旧町名	旧北条町	棟数	1棟	総延床面積	16㎡
-----	-------	----	----	-----	------	----	----	-------	-----

建築物名1	管理棟	構造	コンクリートブロック	地上	1階	地下	-階
-------	-----	----	------------	----	----	----	----

竣工年度	昭和62年度	築年数	29年	延床面積	16㎡	耐震補強	-
------	--------	-----	-----	------	-----	------	---

ウ 管理運営の状況（平成26年度実績）

管理形態	指定管理(利用料金制)	町職員の配置人数					
		正職員	-人	臨時職員	-人	非常勤職員	-人

管理運営費 A	歳入 B	(うち、使用料 C)	町負担額 A-B	受益者負担比率 (C÷A)	1㎡当たり 管理運営費	町民一人当たり 町負担額
134千円	-千円	-千円	134千円	-%	8,612円/㎡	9円/人

エ 管理運営費及び歳入の内訳（平成26年度実績）

(ア) 歳出の内訳

人件費	-千円	臨時・非常勤	-千円	光熱水費	-千円	指定管理料	134千円
委託料	-千円	賃借料	-千円	修繕費	-千円	管理運営費合計	134千円
建築費等 (新規整備分)	-千円	建築費等 (既存更新分)	-千円	用地取得費	-千円	施設整備費合計	-千円

(イ) 歳入の内訳

国・県支出金 (運営費)	-千円	使用料	-千円	管理運営に 係る歳入合計	-千円
国・県支出金 (整備費)	-千円	施設整備に 係る歳入合計	-千円		

オ 施設の利用状況（平成26年度実績）

No.	区分名称	利用可能日数	利用日数	稼働率	年間利用者数
1	多目的広場	365日	6日	2%	440人
平均稼働率		2%	年間総利用者数		440人
利用者一人当たり使用料		-円/人	利用者一人当たり町負担額		305円/人

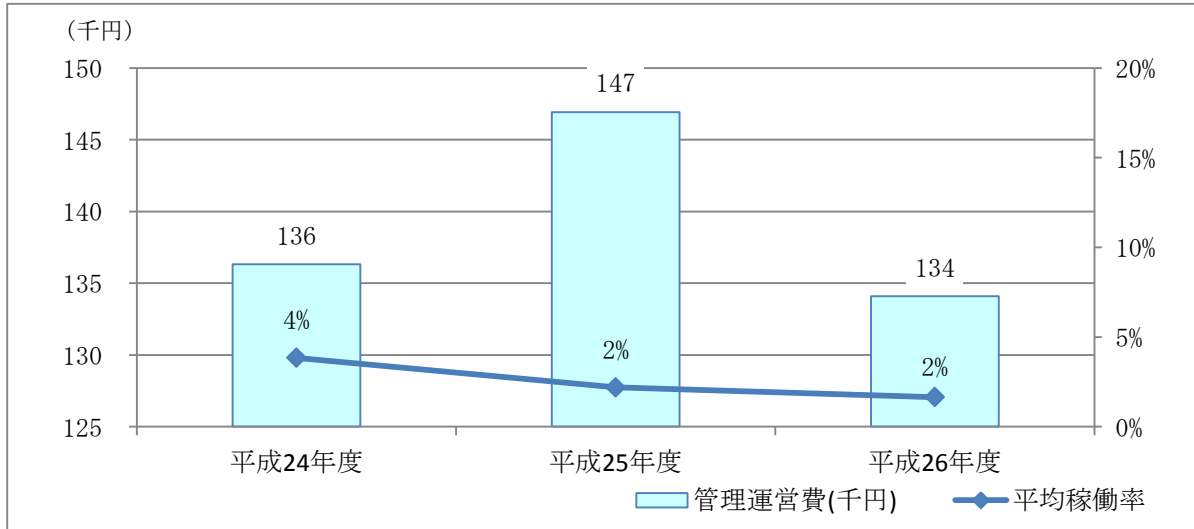

施設名	大栄運動場(倉庫)
ア 施設の基礎情報	
用途(大分類)	スポーツ・レクリエーション系施設
用途(中分類)	屋外施設
所管課	生涯学習課
所管係	文化・スポーツ推進室
設置根拠	北栄町社会体育施設の設置及び管理に関する条例
設置目的	スポーツを振興し、町民の心身の健全な発達に寄与するため
主な事業	-



イ 建築物の概況(平成26年度末時点)

所在地	由良宿215	地区	由良宿	旧町名	旧大栄町	棟数	1棟	総延床面積	8㎡
-----	--------	----	-----	-----	------	----	----	-------	----

建築物名1	運動場物置	構造	木造	地上	1階	地下	-階
竣工年度	不明	築年数	-年	延床面積	8㎡	耐震補強	-

ウ 管理運営の状況(平成26年度実績)

管理形態	指定管理(利用料金制)	町職員の配置人数					
		正職員	-人	臨時職員	-人	非常勤職員	-人

管理運営費 A	歳入 B	(うち、使用料 C)	町負担額 A-B	受益者負担比率 (C÷A)	1㎡当たり管理運営費	町民一人当たり町負担額
271千円	-千円	-千円	271千円	-%	35,147円/㎡	17円/人

エ 管理運営費及び歳入の内訳(平成26年度実績)

(ア) 歳出の内訳

人件費	-千円	臨時・非常勤	-千円	光熱水費	-千円	指定管理料	271千円
委託料	-千円	賃借料	-千円	修繕費	-千円	管理運営費合計	271千円
建築費等(新規整備分)	-千円	建築費等(既存更新分)	-千円	用地取得費	-千円	施設整備費合計	-千円

(イ) 歳入の内訳

国・県支出金(運営費)	-千円	使用料	-千円	管理運営に係る歳入合計	-千円
国・県支出金(整備費)	-千円	施設整備に係る歳入合計	-千円		

オ 施設の利用状況(平成26年度実績)

No.	区分名称	利用可能日数	利用日数	稼働率	年間利用者数
1	運動場	365日	349日	96%	4,097人
平均稼働率		96%		年間総利用者数	
				4,097人	
利用者一人当たり使用料		-円/人		利用者一人当たり町負担額	
				66円/人	

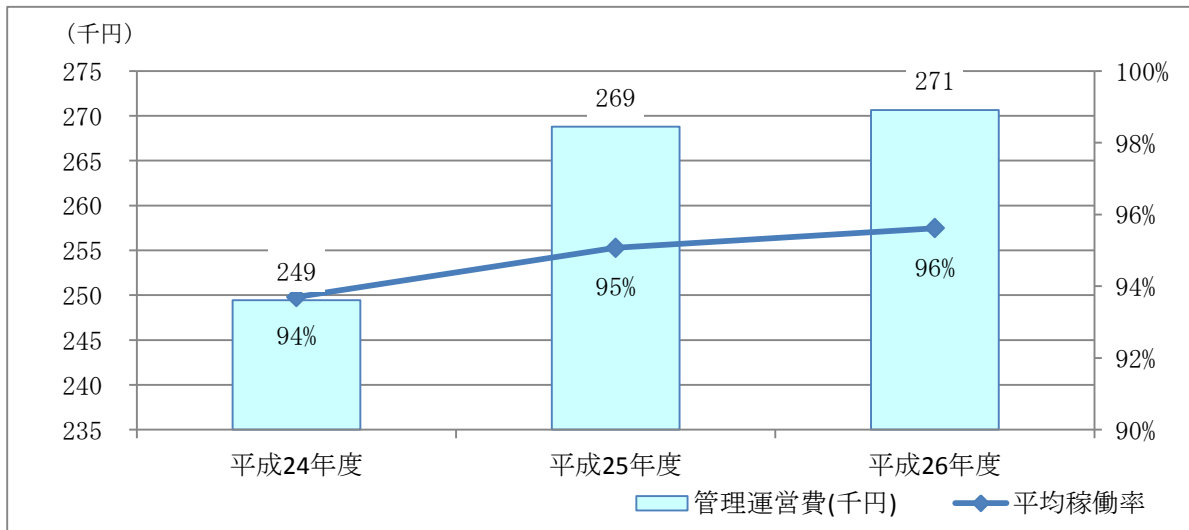

施設名	大栄野球場(本部棟)
ア 施設の基礎情報	
用途 (大分類)	スポーツ・レクリエーション系施設
用途 (中分類)	屋外施設
所管課	生涯学習課
所管係	文化・スポーツ推進室
設置根拠	北栄町社会体育施設の設置及び管理に関する条例
設置目的	スポーツを振興し、町民の心身の健全な発達に寄与するため
主な事業	-



イ 建築物の概況 (平成26年度末時点)

所在地	由良宿370	地区	由良宿	旧町名	旧大栄町	棟数	1棟	総延床面積	361㎡
-----	--------	----	-----	-----	------	----	----	-------	------

建築物名1	本部棟	構造	鉄筋コンクリート	地上	1階	地下	-階
竣工年度	不明	築年数	-年	延床面積	361㎡	耐震補強	-

ウ 管理運営の状況 (平成26年度実績)

管理形態	指定管理(利用料金制)	町職員の配置人数					
		正職員	-人	臨時職員	-人	非常勤職員	-人

管理運営費 A	歳入 B	(うち、使用料 C)	町負担額 A-B	受益者負担比率 (C÷A)	1㎡当たり 管理運営費	町民一人当たり 町負担額
1,046千円	-千円	-千円	1,046千円	-%	2,896円/㎡	67円/人

エ 管理運営費及び歳入の内訳 (平成26年度実績)

(ア) 歳出の内訳

人件費	-千円	臨時・非常勤	-千円	光熱水費	-千円	指定管理料	1,046千円
委託料	-千円	賃借料	-千円	修繕費	-千円	管理運営費合計	1,046千円
建築費等 (新規整備分)	-千円	建築費等 (既存更新分)	-千円	用地取得費	-千円	施設整備費合計	-千円

(イ) 歳入の内訳

国・県支出金 (運営費)	-千円	使用料	-千円	管理運営に 係る歳入合計	-千円
国・県支出金 (整備費)	-千円	施設整備に 係る歳入合計	-千円		

オ 施設の利用状況 (平成26年度実績)

No.	区分名称	利用可能日数	利用日数	稼働率	年間利用者数
1	野球場	365日	355日	97%	4,978人
平均稼働率		97%		年間総利用者数	
				4,978人	
利用者一人当たり使用料		-円/人		利用者一人当たり町負担額	
				210円/人	

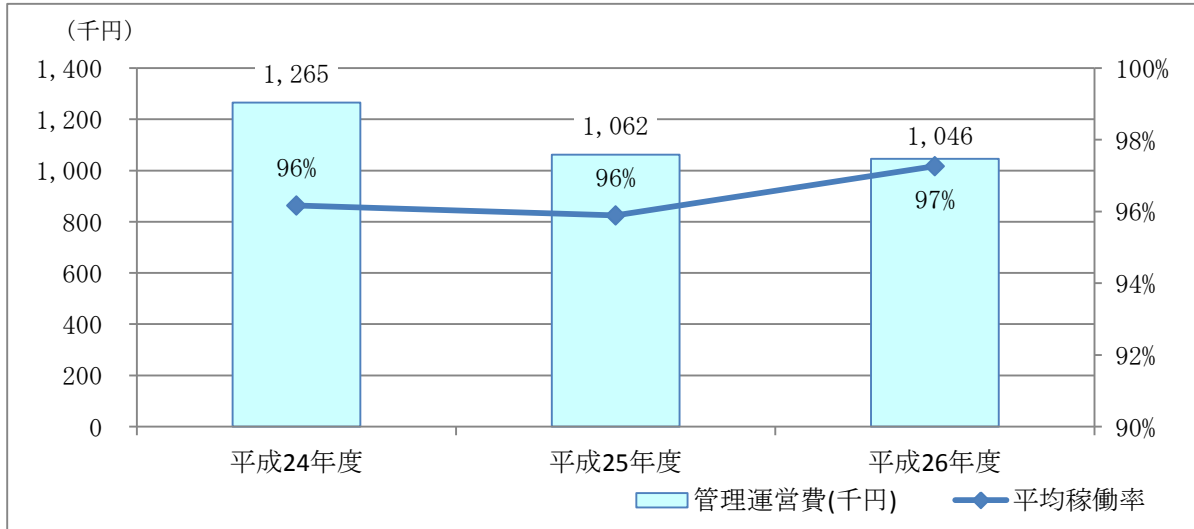

(3) 屋内施設

大分類	スポーツ・レクリエーション系施設	中分類	屋内施設
-----	------------------	-----	------

ア 施設の概況まとめ

築年数	築年数が30年を過ぎ、今後30年ほどで更新時期を迎える施設が4施設（面積比48.8%）あります。
耐震補強	昭和56年5月以前の旧耐震基準であり、耐震診断・耐震補強などの検討が必要な施設が1施設（面積比7.1%）あります。

イ 各施設の概況

No.	施設名	地区	総延床面積	竣工年度	築年数	耐震補強	管理形態
1	北条体育館	土下	1,166 m ²	昭和50年度	41年	H28実施予定	指定管理(利用料金制)
2	大栄体育館	由良宿	1,496 m ²	昭和51年度	40年	H27実施	指定管理(利用料金制)
3	大誠体育館	瀬戸	598 m ²	昭和39年度	52年	要検討	指定管理(利用料金制)
4	大栄ふれあい会館	下種	930 m ²	不明	-年	-	指定管理(利用料金制)
5	北条ふれあい会館	土下	1,621 m ²	平成6年度	22年	-	指定管理(利用料金制)
6	勤労者体育センター	由良宿	852 m ²	昭和61年度	30年	-	指定管理(利用料金制)
7	海洋センター	田井	1,762 m ²	平成元年度	27年	-	指定管理(利用料金制)

ウ 平成26年度の各施設の収支状況と稼働状況

No.	施設名	管理運営費 (A)	歳入 (B)	町負担額 (C = A - B)	町民一人当たり 町負担額 (C ÷ 人口)	平均稼働率	年間利用者数
1	北条体育館	498千円	-千円	498千円	32円	96%	29,893人
2	大栄体育館	198千円	-千円	198千円	13円	91%	17,280人
3	大誠体育館	234千円	-千円	234千円	15円	72%	4,246人
4	大栄ふれあい会館	614千円	-千円	614千円	39円	76%	6,290人
5	北条ふれあい会館	354千円	-千円	354千円	23円	92%	35,391人
6	勤労者体育センター	476千円	-千円	476千円	31円	99%	42,382人
7	海洋センター	5,209千円	-千円	5,209千円	334円	100%	56,642人

【各施設の平成 26 年度管理運営費と平均稼働率】

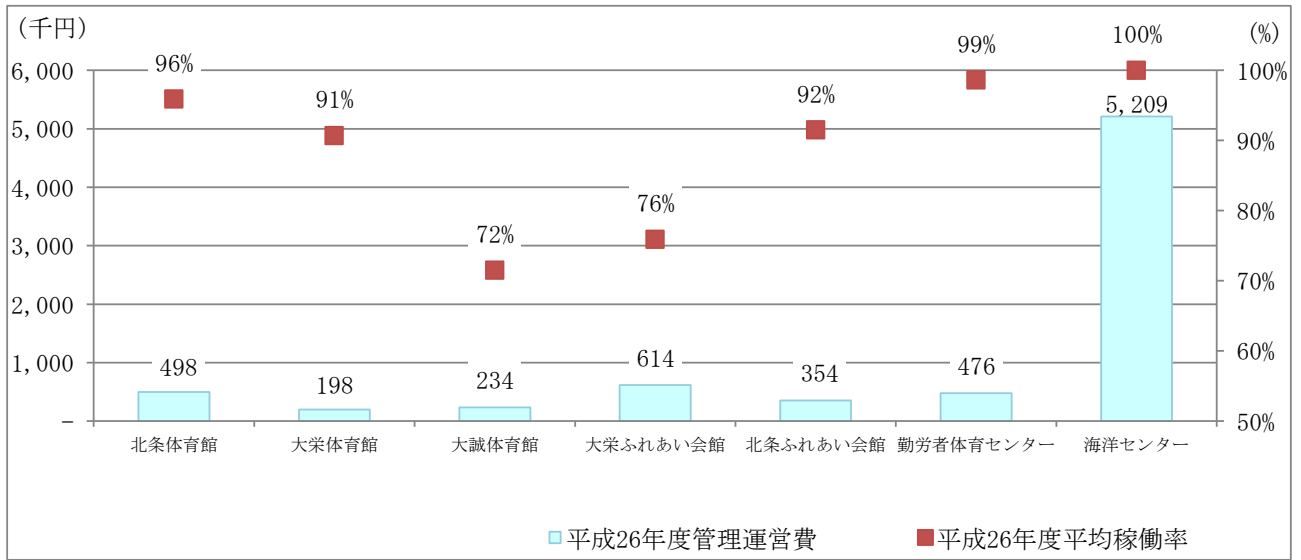

施設名	北条体育館
ア 施設の基礎情報	
用途 (大分類)	スポーツ・レクリエーション系施設
用途 (中分類)	屋内施設
所管課	生涯学習課
所管係	文化・スポーツ推進室
設置根拠	北条町社会体育施設の設置及び管理に関する条例
設置目的	スポーツを振興し、町民の心身の健全な発達に寄与するため
主な事業	-



イ 建築物の概況（平成26年度末時点）

所在地	土下112	地区	土下	旧町名	旧北条町	棟数	1棟	総延床面積	1,166㎡
-----	-------	----	----	-----	------	----	----	-------	--------

建築物名1	北条体育館	構造	鉄骨造	地上	1階	地下	-階
竣工年度	昭和50年度	築年数	41年	延床面積	1,166㎡	耐震補強	H28実施予定

ウ 管理運営の状況（平成26年度実績）

管理形態	指定管理(利用料金制)	町職員の配置人数					
		正職員	-人	臨時職員	-人	非常勤職員	-人
管理運営費 A	歳入 B	(うち、使用料 C)	町負担額 A-B	受益者負担比率 (C÷A)	1㎡当たり 管理運営費	町民一人当たり 町負担額	
498千円	-千円	-千円	498千円	-%	427円/㎡	32円/人	

エ 管理運営費及び歳入の内訳（平成26年度実績）

(ア) 歳出の内訳

人件費	-千円	臨時・非常勤	-千円	光熱水費	-千円	指定管理料	255千円
委託料	-千円	賃借料	-千円	修繕費	243千円	管理運営費合計	498千円
建築費等 (新規整備分)	-千円	建築費等 (既存更新分)	-千円	用地取得費	-千円	施設整備費合計	-千円

(イ) 歳入の内訳

国・県支出金 (運営費)	-千円	使用料	-千円	管理運営に 係る歳入合計	-千円
国・県支出金 (整備費)	-千円	施設整備に 係る歳入合計	-千円		

オ 施設の利用状況（平成26年度実績）

No.	区分名称	利用可能日数	利用日数	稼働率	年間利用者数
1	体育館	365日	350日	96%	29,893人
平均稼働率		96%		年間総利用者数	
				29,893人	
利用者一人当たり使用料		-円/人		利用者一人当たり町負担額	
				17円/人	

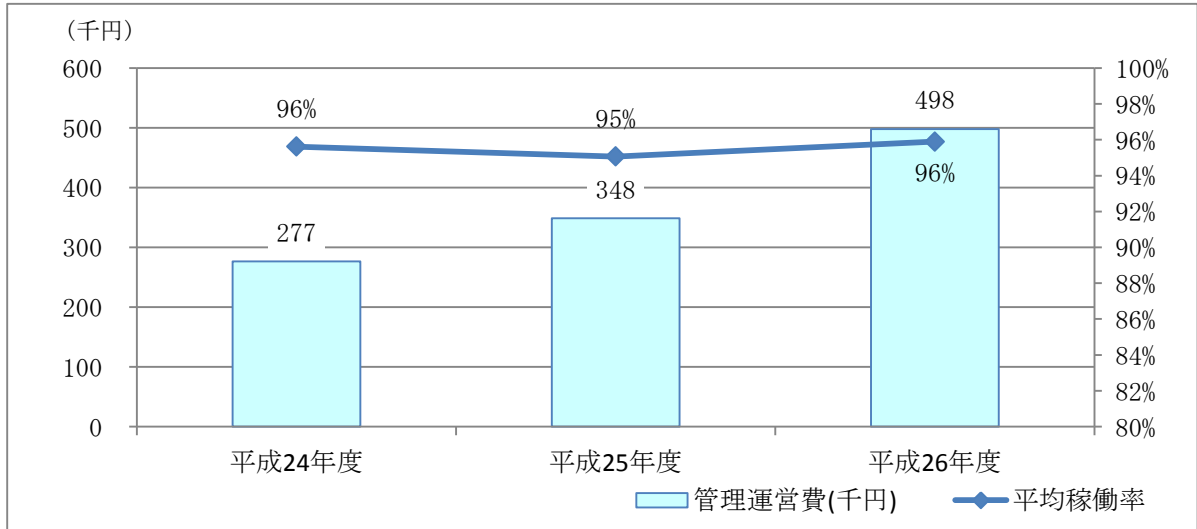

施設名	大栄体育館
ア 施設の基礎情報	
用途 (大分類)	スポーツ・レクリエーション系施設
用途 (中分類)	屋内施設
所管課	生涯学習課
所管係	文化・スポーツ推進室
設置根拠	北栄町社会体育施設の設置及び管理に関する条例
設置目的	スポーツを振興し、町民の心身の健全な発達に寄与するため
主な事業	-



イ 建築物の概況（平成26年度末時点）

所在地	由良宿797	地区	由良宿	旧町名	旧大栄町	棟数	1棟	総延床面積	1,496㎡
-----	--------	----	-----	-----	------	----	----	-------	--------

建築物名1	体育館	構造	鉄骨造	地上	2階	地下	-階
竣工年度	昭和51年度	築年数	40年	延床面積	1,496㎡	耐震補強	H27実施

ウ 管理運営の状況（平成26年度実績）

管理形態	指定管理(利用料金制)	町職員の配置人数					
		正職員	-人	臨時職員	-人	非常勤職員	-人

管理運営費 A	歳入 B	(うち、使用料 C)	町負担額 A-B	受益者負担比率 (C÷A)	1㎡当たり 管理運営費	町民一人当たり 町負担額
198千円	-千円	-千円	198千円	-%	132円/㎡	13円/人

エ 管理運営費及び歳入の内訳（平成26年度実績）

(ア) 歳出の内訳

人件費	-千円	臨時・非常勤	-千円	光熱水費	-千円	指定管理料	198千円
委託料	-千円	賃借料	-千円	修繕費	-千円	管理運営費合計	198千円
建築費等 (新規整備分)	-千円	建築費等 (既存更新分)	-千円	用地取得費	-千円	施設整備費合計	-千円

(イ) 歳入の内訳

国・県支出金 (運営費)	-千円	使用料	-千円	管理運営に 係る歳入合計	-千円
国・県支出金 (整備費)	-千円	施設整備に 係る歳入合計	-千円		

オ 施設の利用状況（平成26年度実績）

No.	区分名称	利用可能日数	利用日数	稼働率	年間利用者数
1	体育館	365日	331日	91%	17,280人
平均稼働率		91%		年間総利用者数	
利用者一人当たり使用料		-円/人		利用者一人当たり町負担額	
				11円/人	

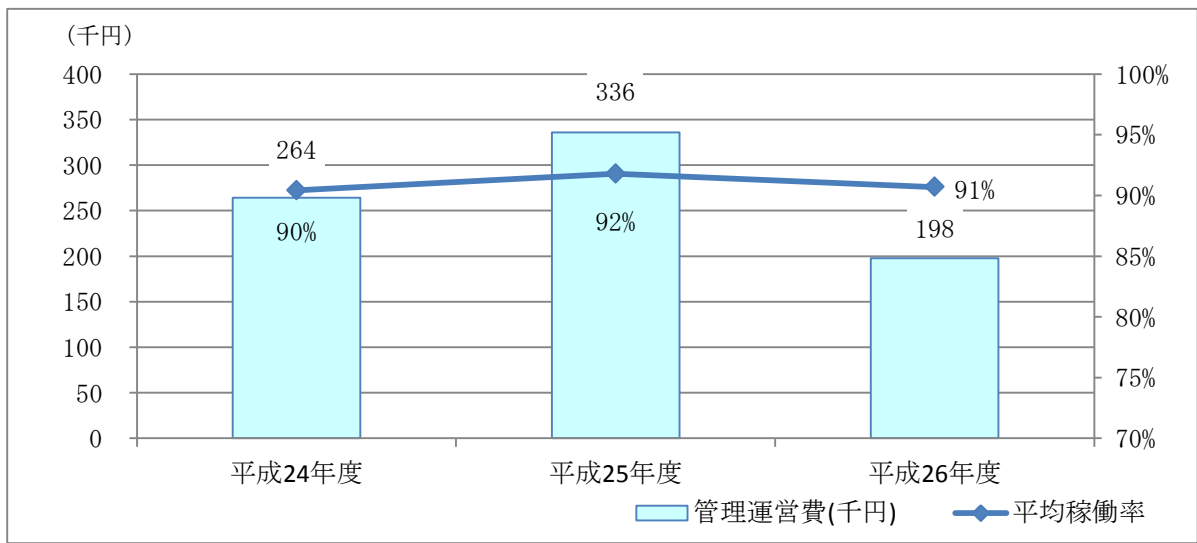

施設名	大誠体育館
ア 施設の基礎情報	
用途 (大分類)	スポーツ・レクリエーション系施設
用途 (中分類)	屋内施設
所管課	生涯学習課
所管係	文化・スポーツ推進室
設置根拠	北栄町社会体育施設の設置及び管理に関する条例
設置目的	スポーツを振興し、町民の心身の健全な発達に寄与するため
主な事業	-



イ 建築物の概況（平成26年度末時点）

所在地	瀬戸37-1	地区	瀬戸	旧町名	旧大栄町	棟数	1棟	総延床面積	598㎡
-----	--------	----	----	-----	------	----	----	-------	------

建築物名1	体育館	構造	鉄骨造	地上	1階	地下	-階
竣工年度	昭和39年度	築年数	52年	延床面積	598㎡	耐震補強	要検討

ウ 管理運営の状況（平成26年度実績）

管理形態	指定管理(利用料金制)	町職員の配置人数					
		正職員	-人	臨時職員	-人	非常勤職員	-人

管理運営費 A	歳入 B	(うち、使用料 C)	町負担額 A-B	受益者負担比率 (C÷A)	1㎡当たり管理運営費	町民一人当たり町負担額
234千円	-千円	-千円	234千円	-%	391円/㎡	15円/人

エ 管理運営費及び歳入の内訳（平成26年度実績）

(ア) 歳出の内訳

人件費	-千円	臨時・非常勤	-千円	光熱水費	-千円	指定管理料	234千円
委託料	-千円	賃借料	-千円	修繕費	-千円	管理運営費合計	234千円
建築費等 (新規整備分)	-千円	建築費等 (既存更新分)	-千円	用地取得費	-千円	施設整備費合計	-千円

(イ) 歳入の内訳

国・県支出金 (運営費)	-千円	使用料	-千円	管理運営に係る歳入合計	-千円
国・県支出金 (整備費)	-千円	施設整備に係る歳入合計	-千円		

オ 施設の利用状況（平成26年度実績）

No.	区分名称	利用可能日数	利用日数	稼働率	年間利用者数
1	体育館	365日	261日	72%	4,246人
平均稼働率		72%		年間総利用者数	
利用者一人当たり使用料		-円/人		利用者一人当たり町負担額	
				4,246人	
				55円/人	

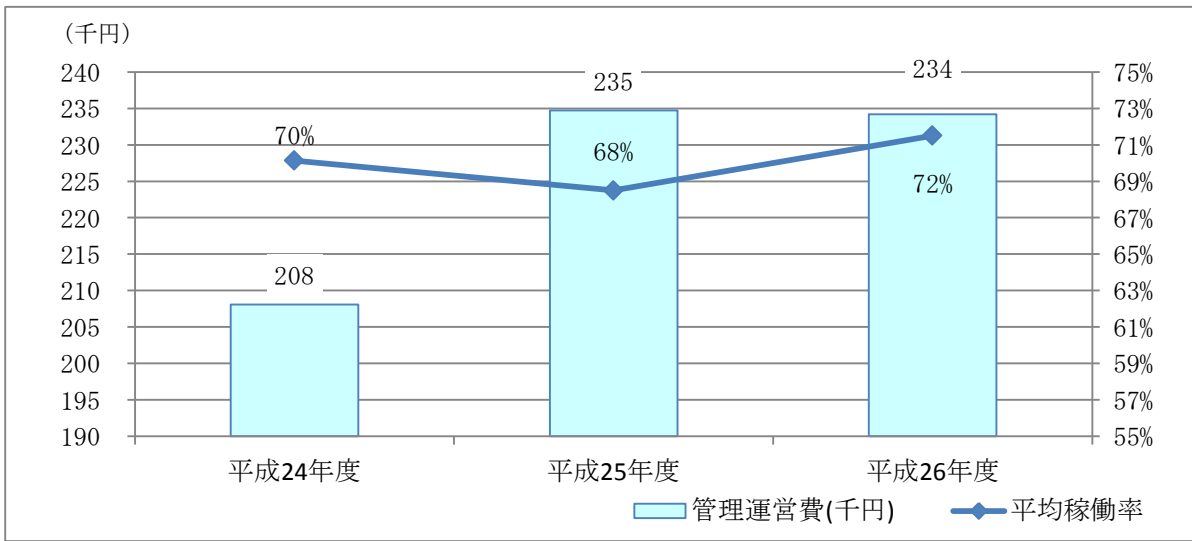

施設名	大栄ふれあい会館	
ア 施設の基礎情報		
用途 (大分類)	スポーツ・レクリエーション系施設	
用途 (中分類)	屋内施設	
所管課	生涯学習課	
所管係	文化・スポーツ推進室	
設置根拠	北栄町社会体育施設の設置及び管理に関する条例	
設置目的	スポーツを振興し、町民の心身の健全な発達に寄与するため	
主な事業	-	

イ 建築物の概況（平成26年度末時点）

所在地	下種868	地区	下種	旧町名	旧大栄町	棟数	1棟	総延床面積	930㎡
建築物名1	体育館	構造	鉄筋コンクリート		地上	1階	地下	-階	
竣工年度	不明	築年数	-年	延床面積	930㎡	耐震補強	-		

ウ 管理運営の状況（平成26年度実績）

管理形態	指定管理(利用料金制)	町職員の配置人数					
		正職員	-人	臨時職員	-人	非常勤職員	-人
管理運営費 A	歳入 B	(うち、使用料 C)	町負担額 A-B	受益者負担比率 (C÷A)	1㎡当たり 管理運営費	町民一人当たり 町負担額	
614千円	-千円	-千円	614千円	-%	660円/㎡	39円/人	

エ 管理運営費及び歳入の内訳（平成26年度実績）

(ア) 歳出の内訳

人件費	-千円	臨時・非常勤	-千円	光熱水費	-千円	指定管理料	614千円
委託料	-千円	賃借料	-千円	修繕費	-千円	管理運営費合計	614千円
建築費等 (新規整備分)	-千円	建築費等 (既存更新分)	-千円	用地取得費	-千円	施設整備費合計	-千円

(イ) 歳入の内訳

国・県支出金 (運営費)	-千円	使用料	-千円	管理運営に 係る歳入合計	-千円
国・県支出金 (整備費)	-千円	施設整備に 係る歳入合計	-千円		

オ 施設の利用状況（平成26年度実績）

No.	区分名称	利用可能日数	利用日数	稼働率	年間利用者数
1	体育館	365日	277日	76%	6,290人
平均稼働率		76%		年間総利用者数	
				6,290人	
利用者一人当たり使用料		-円/人		利用者一人当たり町負担額	
				98円/人	

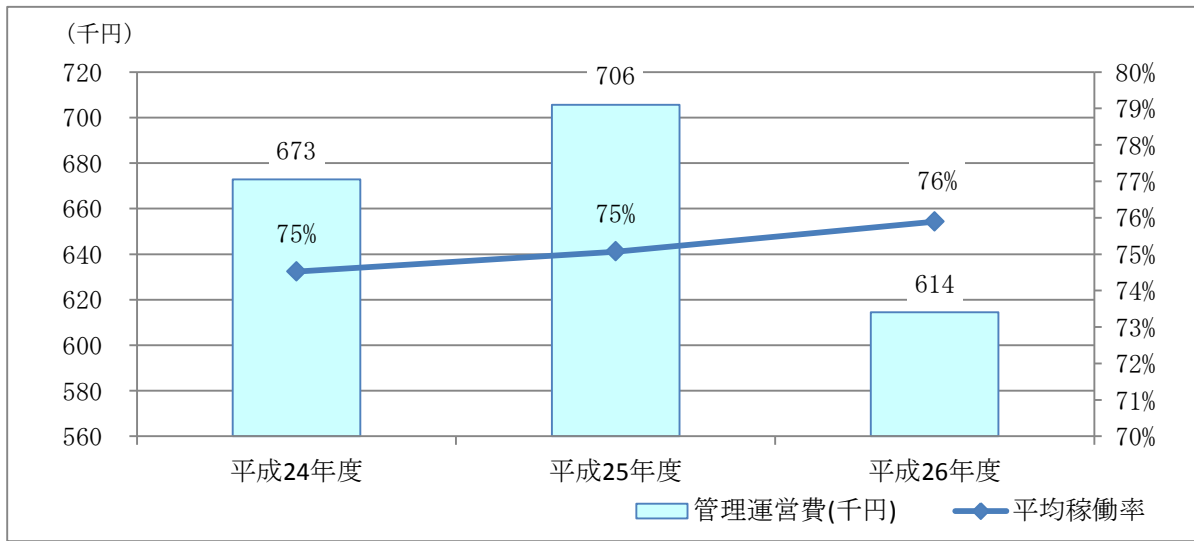

施設名	北条ふれあい会館
ア 施設の基礎情報	
用途 (大分類)	スポーツ・レクリエーション系施設
用途 (中分類)	屋内施設
所管課	生涯学習課
所管係	文化・スポーツ推進室
設置根拠	北条町社会体育施設の設置及び管理に関する条例
設置目的	スポーツを振興し、町民の心身の健全な発達に寄与するため
主な事業	-



イ 建築物の概況（平成26年度末時点）

所在地	土下100-3	地区	土下	旧町名	旧北条町	棟数	1棟	総延床面積	1,621㎡
-----	---------	----	----	-----	------	----	----	-------	--------

建築物名1	多目的集会所	構造	鉄筋コンクリート	地上	1階	地下	-階
竣工年度	平成6年度	築年数	22年	延床面積	1,621㎡	耐震補強	-

ウ 管理運営の状況（平成26年度実績）

管理形態	指定管理(利用料金制)	町職員の配置人数					
		正職員	-人	臨時職員	-人	非常勤職員	-人

管理運営費 A	歳入 B	(うち、使用料 C)	町負担額 A-B	受益者負担比率 (C÷A)	1㎡当たり 管理運営費	町民一人当たり 町負担額
354千円	-千円	-千円	354千円	-%	218円/㎡	23円/人

エ 管理運営費及び歳入の内訳（平成26年度実績）

(ア) 歳出の内訳

人件費	-千円	臨時・非常勤	-千円	光熱水費	-千円	指定管理料	354千円
委託料	-千円	賃借料	-千円	修繕費	-千円	管理運営費合計	354千円
建築費等 (新規整備分)	-千円	建築費等 (既存更新分)	-千円	用地取得費	-千円	施設整備費合計	-千円

(イ) 歳入の内訳

国・県支出金 (運営費)	-千円	使用料	-千円	管理運営に 係る歳入合計	-千円
国・県支出金 (整備費)	-千円	施設整備に 係る歳入合計	-千円		

オ 施設の利用状況（平成26年度実績）

No.	区分名称	利用可能日数	利用日数	稼働率	年間利用者数
1	多目的室	365日	334日	92%	35,391人
平均稼働率		92%		年間総利用者数	
				35,391人	
利用者一人当たり使用料		-円/人		利用者一人当たり町負担額	
				10円/人	

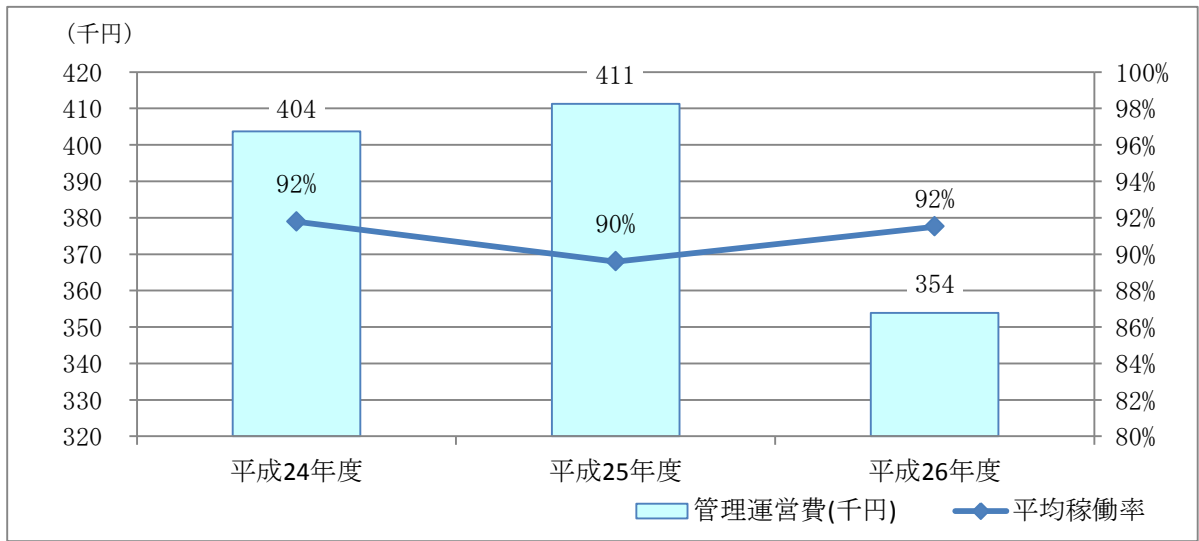

施設名	勤労者体育センター
ア 施設の基礎情報	
用途 (大分類)	スポーツ・レクリエーション系施設
用途 (中分類)	屋内施設
所管課	生涯学習課
所管係	文化・スポーツ推進室
設置根拠	北栄町社会体育施設の設置及び管理に関する条例
設置目的	スポーツを振興し、町民の心身の健全な発達に寄与するため
主な事業	-



イ 建築物の概況（平成26年度末時点）

所在地	由良宿223-2	地区	由良宿	旧町名	旧大栄町	棟数	1棟	総延床面積	852㎡
-----	----------	----	-----	-----	------	----	----	-------	------

建築物名1	体育館	構造	鉄筋コンクリート	地上	1階	地下	-階
竣工年度	昭和61年度	築年数	30年	延床面積	852㎡	耐震補強	-

ウ 管理運営の状況（平成26年度実績）

管理形態	指定管理(利用料金制)	町職員の配置人数					
		正職員	-人	臨時職員	-人	非常勤職員	-人

管理運営費 A	歳入 B	(うち、使用料 C)	町負担額 A-B	受益者負担比率 (C÷A)	1㎡当たり管理運営費	町民一人当たり町負担額
476千円	-千円	-千円	476千円	-%	559円/㎡	31円/人

エ 管理運営費及び歳入の内訳（平成26年度実績）

(ア) 歳出の内訳

人件費	-千円	臨時・非常勤	-千円	光熱水費	-千円	指定管理料	476千円
委託料	-千円	賃借料	-千円	修繕費	-千円	管理運営費合計	476千円
建築費等 (新規整備分)	-千円	建築費等 (既存更新分)	-千円	用地取得費	-千円	施設整備費合計	-千円

(イ) 歳入の内訳

国・県支出金 (運営費)	-千円	使用料	-千円	管理運営に係る歳入合計	-千円
国・県支出金 (整備費)	-千円	施設整備に係る歳入合計	-千円		

オ 施設の利用状況（平成26年度実績）

No.	区分名称	利用可能日数	利用日数	稼働率	年間利用者数
1	体育館	365日	360日	99%	42,382人
平均稼働率		99%		年間総利用者数	
利用者一人当たり使用料		-円/人		利用者一人当たり町負担額	
				42,382人	
				11円/人	

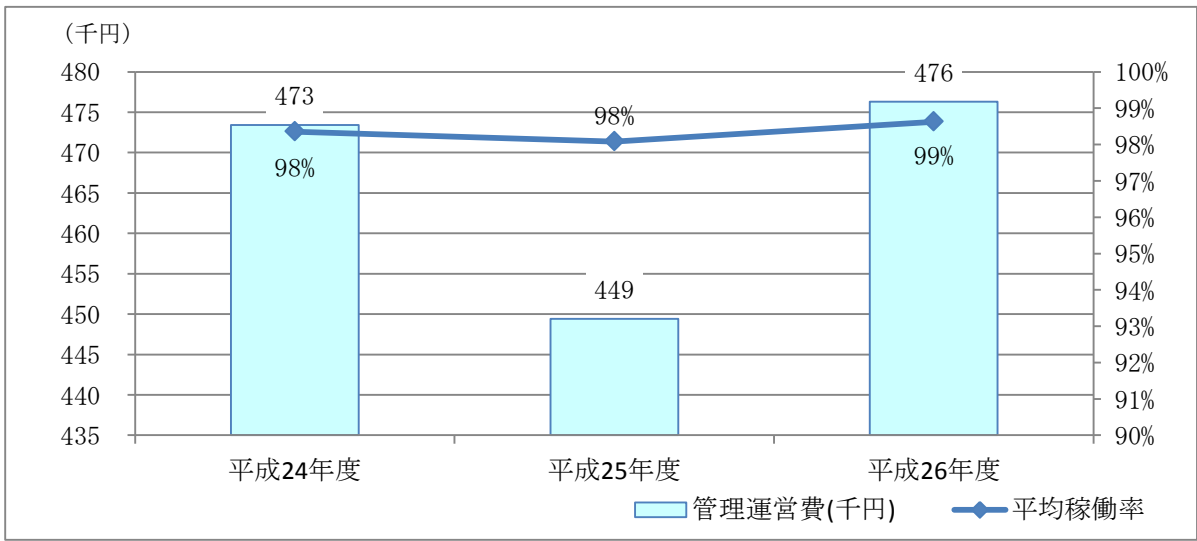

施設名	海洋センター
ア 施設の基礎情報	
用途 (大分類)	スポーツ・レクリエーション系施設
用途 (中分類)	屋内施設
所管課	生涯学習課
所管係	文化・スポーツ推進室
設置根拠	北栄町B&G海洋センターの設置及び管理に関する条例
設置目的	スポーツ・レクリエーションの振興のため
主な事業	-



イ 建築物の概況（平成26年度末時点）

所在地	田井428-1	地区	田井	旧町名	旧北条町	棟数	3棟	総延床面積	1,762㎡
建築物名1	海洋センター	構造	鉄筋コンクリート	地上	2階	地下	-階		
竣工年度	平成元年度	築年数	27年	延床面積	1,720㎡	耐震補強	-		
建築物名2	車庫	構造	鉄骨造	地上	1階	地下	-階		
竣工年度	平成元年度	築年数	27年	延床面積	42㎡	耐震補強	-		
建築物名3	倉庫	構造	鉄骨造	地上	1階	地下	-階		
竣工年度	平成元年度	築年数	27年	延床面積	-㎡	耐震補強	-		

ウ 管理運営の状況（平成26年度実績）

管理形態	指定管理(利用料金制)	町職員の配置人数					
		正職員	-人	臨時職員	-人	非常勤職員	-人
管理運営費 A	歳入 B	(うち、使用料 C)	町負担額 A-B	受益者負担比率 (C÷A)	1㎡当たり管理運営費	町民一人当たり町負担額	
5,209千円	-千円	-千円	5,209千円	-%	2,957円/㎡	334円/人	

エ 管理運営費及び歳入の内訳（平成26年度実績）

(ア) 歳出の内訳

人件費	-千円	臨時・非常勤	-千円	光熱水費	-千円	指定管理料	5,209千円
委託料	-千円	賃借料	-千円	修繕費	-千円	管理運営費合計	5,209千円
建築費等 (新規整備分)	-千円	建築費等 (既存更新分)	-千円	用地取得費	-千円	施設整備費合計	-千円

(イ) 歳入の内訳

国・県支出金 (運営費)	-千円	使用料	-千円	管理運営に係る歳入合計	-千円
国・県支出金 (整備費)	-千円	施設整備に係る歳入合計	-千円		

オ 施設の利用状況（平成26年度実績）

No.	区分名称	利用可能枠数	利用枠数	稼働率	年間利用者数
1	体育館他	3,991コマ	3,991コマ	100%	50,115人
2	プール	913コマ	913コマ	100%	6,527人
平均稼働率		100%	年間総利用者数		56,642人
利用者一人当たり使用料		-円/人	利用者一人当たり町負担額		92円/人

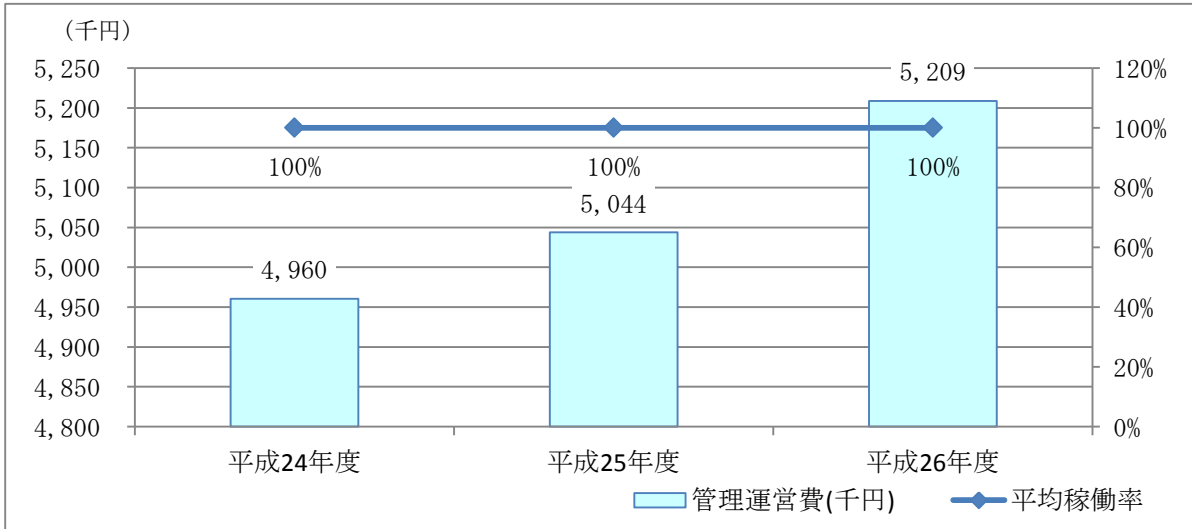

4 産業系施設

(1) 観光施設

大分類	産業系施設	中分類	観光施設
-----	-------	-----	------

ア 施設の概況まとめ

築年数	築年数が30年を過ぎている施設はありません。
耐震補強	耐震診断・耐震補強などの検討が必要な施設はありません。

イ 各施設の概況

No.	施設名	地区	総延床面積	竣工年度	築年数	耐震補強	管理形態
1	大栄歴史文化学習館	由良宿	891 m ²	平成6年度	22年	-	直営

ウ 平成26年度の各施設の収支状況と稼働状況

No.	施設名	管理運営費 (A)	歳入 (B)	町負担額 (C = A - B)	町民一人当たり町負担額 (C ÷ 人口)	平均稼働率	年間利用者数
1	大栄歴史文化学習館	26,604 千円	43,488 千円	△16,884 千円	△ 1,081 円	100 %	80,241 人

施設名	大栄歴史文化学習館
ア 施設の基礎情報	
用途 (大分類)	産業系施設
用途 (中分類)	観光施設
所管課	産業振興課
所管係	観光戦略室
設置根拠	北栄町歴史民俗資料館の設置及び管理に関する条例
設置目的	郷土を中心とする歴史文化資料の収集保管及び展示並びに芸能文化の伝承並びに農業体験を通じて町民の文化的向上
主な事業	青山剛昌作品の展示・紹介



イ 建築物の概況（平成26年度末時点）

所在地	由良宿1414	地区	由良宿	旧町名	旧大栄町	棟数	1棟	総延床面積	891㎡
-----	---------	----	-----	-----	------	----	----	-------	------

建築物名1	歴史文化学習館	構造	鉄骨コンクリート	地上	2階	地下	-階
竣工年度	平成6年度	築年数	22年	延床面積	891㎡	耐震補強	-

ウ 管理運営の状況（平成26年度実績）

管理形態	直営	町職員の配置人数					
		正職員	2.0人	臨時職員	5.0人	非常勤職員	-人

管理運営費 A	歳入 B	(うち、使用料 C)	町負担額 A-B	受益者負担比率 (C÷A)	1㎡当たり管理運営費	町民一人当たり町負担額
26,604千円	43,488千円	43,488千円	△16,884千円	163.5%	29,850円/㎡	△1,081円/人

エ 管理運営費及び歳入の内訳（平成26年度実績）

(ア) 歳出の内訳

人件費	8,108千円	臨時・非常勤	10,500千円	光熱水費	2,962千円	指定管理料	-千円
委託料	3,173千円	賃借料	1,138千円	修繕費	723千円	管理運営費合計	26,604千円
建築費等 (新規整備分)	-千円	建築費等 (既存更新分)	-千円	用地取得費	-千円	施設整備費合計	-千円

(イ) 歳入の内訳

国・県支出金 (運営費)	-千円	使用料	43,488千円	管理運営に係る歳入合計	43,488千円
国・県支出金 (整備費)	-千円	施設整備に係る歳入合計	-千円		

オ 施設の利用状況（平成26年度実績）

No.	区分名称	利用可能日数	利用日数	稼働率	年間利用者数
1	歴史文化学習館	365日	365日	100%	80,241人
平均稼働率		100%		年間総利用者数	
				80,241人	
利用者一人当たり使用料		542円/人		利用者一人当たり町負担額	
				△210円/人	

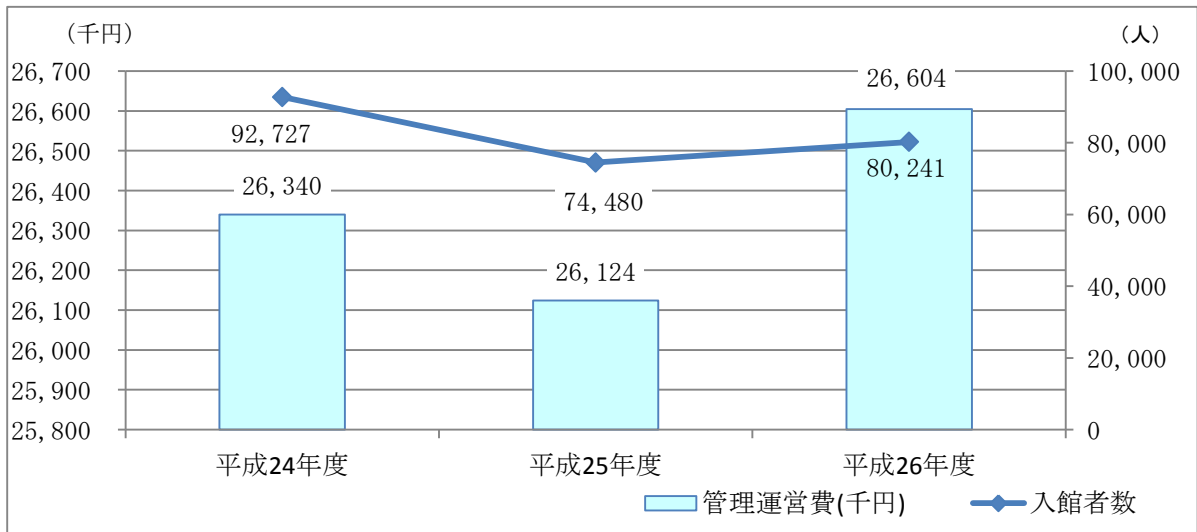

(2) 販売施設

大分類	産業系施設	中分類	販売施設
-----	-------	-----	------

ア 施設の概況まとめ

築年数	築年数が30年を過ぎている施設はありません。
耐震補強	耐震診断・耐震補強などの検討が必要な施設はありません。

イ 各施設の概況

No.	施設名	地区	総延床面積	竣工年度	築年数	耐震補強	管理形態
1	お台場公園サービスエリア	由良宿	406 m ²	平成4年度	24年	-	直営
2	北条砂丘公園センター	国坂	949 m ²	平成元年度	27年	-	直営

ウ 平成26年度の各施設の収支状況と稼働状況

No.	施設名	管理運営費 (A)	歳入 (B)	町負担額 (C = A - B)	町民一人当たり町負担額 (C ÷ 人口)	平均稼働率	年間利用者数
1	お台場公園サービスエリア	2,809 千円	2,354 千円	455 千円	29 円	100 %	507,658 人
2	北条砂丘公園センター	1,934 千円	1,496 千円	439 千円	28 円	79 %	34,202 人

【各施設の平成26年度管理運営費と平均稼働率】

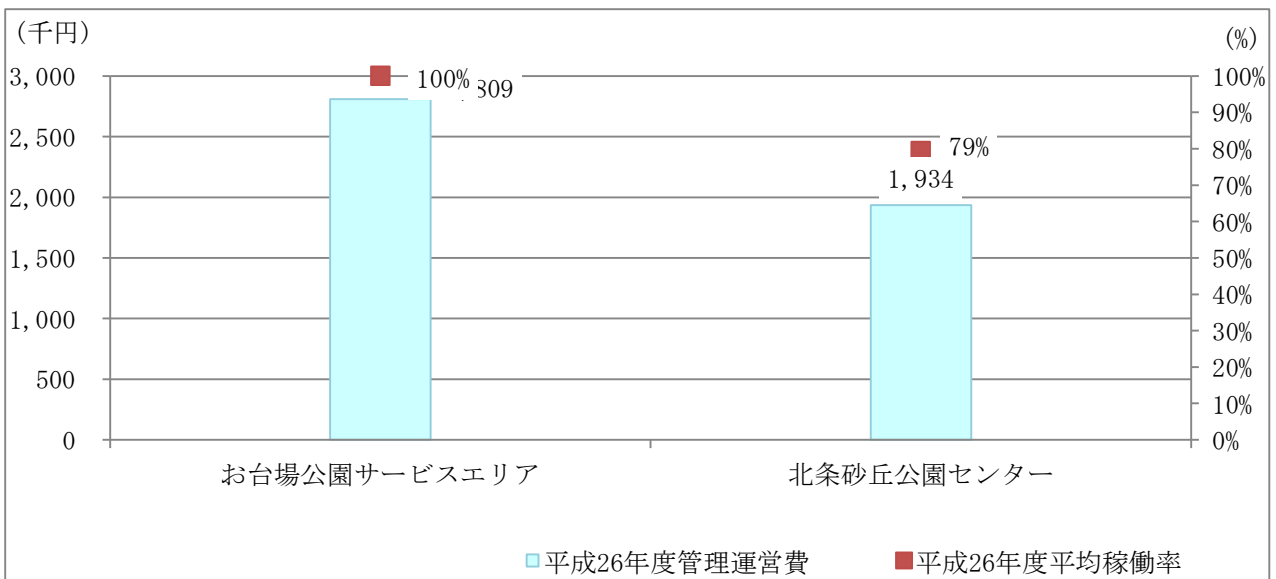

施設名	お台場公園サービスエリア
ア 施設の基礎情報	
用途 (大分類)	産業系施設
用途 (中分類)	販売施設
所管課	産業振興課
所管係	観光戦略室
設置根拠	北栄町お台場公園サービスエリアの設置及び管理に関する条例
設置目的	町民のやすらぎの場及び観光農業の基地の設置
主な事業	道の駅の維持管理



イ 建築物の概況（平成26年度末時点）

所在地	由良宿1458-10	地区	由良宿	旧町名	旧大栄町	棟数	7棟	総延床面積	406㎡
建築物名1	売店（特産物）	構造	0	地上	1階	地下	-階		
竣工年度	平成4年度	築年数	24年	延床面積	67㎡	耐震補強	-		
建築物名2	バックヤード	構造	0	地上	1階	地下	-階		
竣工年度	平成4年度	築年数	24年	延床面積	37㎡	耐震補強	-		
建築物名3	屋外販売所	構造	0	地上	1階	地下	-階		
竣工年度	平成4年度	築年数	24年	延床面積	89㎡	耐震補強	-		
建築物名4	事務所	構造	0	地上	1階	地下	-階		
竣工年度	平成4年度	築年数	24年	延床面積	25㎡	耐震補強	-		
建築物名5	売店（土産品）	構造	0	地上	1階	地下	-階		
竣工年度	平成4年度	築年数	24年	延床面積	56㎡	耐震補強	-		
建築物名6	レストラン	構造	0	地上	1階	地下	-階		
竣工年度	平成4年度	築年数	24年	延床面積	85㎡	耐震補強	-		
建築物名7	厨房及び事務所	構造	0	地上	1階	地下	-階		
竣工年度	平成4年度	築年数	24年	延床面積	47㎡	耐震補強	-		

ウ 管理運営の状況（平成26年度実績）

管理形態	直営	町職員の配置人数				
		正職員	0.1人	臨時職員	-人	非常勤職員
管理運営費 A	歳入 B	(うち、使用料 C)	町負担額 A-B	受益者負担比率 (C÷A)	1㎡当たり 管理運営費	町民一人当たり 町負担額
2,809千円	2,354千円	2,354千円	455千円	83.8%	6,925円/㎡	29円/人

エ 管理運営費及び歳入の内訳（平成26年度実績）

（ア）歳出の内訳

人件費	405千円	臨時・非常勤	-千円	光熱水費	-千円	指定管理料	-千円
委託料	1,585千円	賃借料	-千円	修繕費	819千円	管理運営費合計	2,809千円
建築費等 (新規整備分)	-千円	建築費等 (既存更新分)	-千円	用地取得費	-千円	施設整備費合計	-千円

（イ）歳入の内訳

国・県支出金 (運営費)	-千円	使用料	2,354千円	管理運営に係る歳入合計	2,354千円
国・県支出金 (整備費)	-千円	施設整備に係る歳入合計	-千円		

オ 施設の利用状況（平成26年度実績）

No.	区分名称	利用可能日数	利用日数	稼働率	年間利用者数
1	レストラン・売店	360日	360日	100%	102,291人
2	農産物直売所	360日	360日	100%	405,367人
平均稼働率		100%		年間総利用者数	
				507,658人	
利用者一人当たり使用料		5円/人		利用者一人当たり町負担額	
				1円/人	

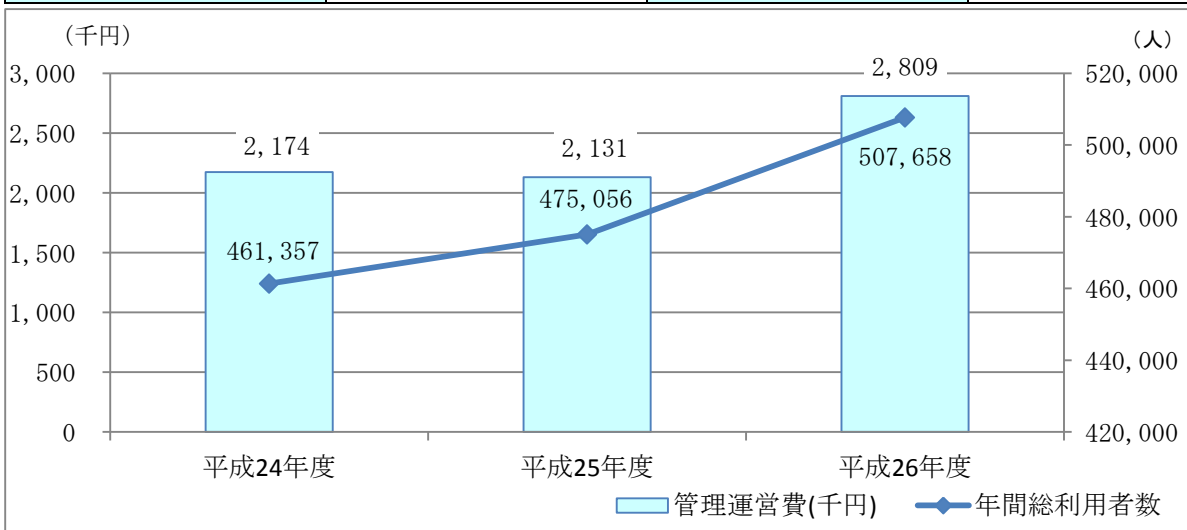

施設名	北条砂丘公園センター
ア 施設の基礎情報	
用途 (大分類)	産業系施設
用途 (中分類)	販売施設
所管課	産業振興課
所管係	観光戦略室
設置根拠	北条町北条砂丘公園センターの設置及び管理に関する条例
設置目的	町民のやすらぎの場の設置
主な事業	道の駅、屋内体育福祉施設の管理

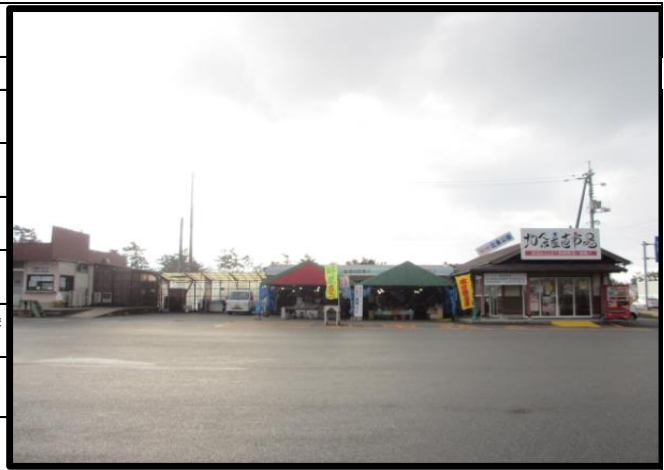

イ 建築物の概況 (平成26年度末時点)

所在地	国坂1525-92	地区	国坂	旧町名	旧北条町	棟数	4棟	総延床面積	949㎡
-----	-----------	----	----	-----	------	----	----	-------	------

建築物名	用途	構造	階数	延床面積	耐震補強
建築物名1	コミュニティフロア	鉄骨造	地上 1階 地下 -階	200㎡	-
竣工年度	平成元年度	築年数	27年		
建築物名2	便所	コンクリートブロック	地上 1階 地下 -階	50㎡	-
竣工年度	平成元年度	築年数	27年		
建築物名3	希望の館	鉄骨造	地上 1階 地下 -階	660㎡	-
竣工年度	平成2年度	築年数	26年		
建築物名4	農産物販売所	木造	地上 1階 地下 -階	39㎡	-
竣工年度	平成2年度	築年数	26年		

ウ 管理運営の状況 (平成26年度実績)

管理形態	直営	町職員の配置人数				
		正職員	0.1人	臨時職員	-人	非常勤職員
管理運営費 A	歳入 B	(うち、使用料 C)	町負担額 A-B	受益者負担比率 (C÷A)	1㎡当たり管理運営費	町民一人当たり町負担額
1,934千円	1,496千円	1,496千円	439千円	77.3%	2,038円/㎡	28円/人

エ 管理運営費及び歳入の内訳（平成26年度実績）

（ア）歳出の内訳

人件費	405千円	臨時・非常勤	-千円	光熱水費	399千円	指定管理料	-千円
委託料	996千円	賃借料	-千円	修繕費	134千円	管理運営費合計	1,934千円
建築費等 (新規整備分)	-千円	建築費等 (既存更新分)	-千円	用地取得費	-千円	施設整備費合計	-千円

（イ）歳入の内訳

国・県支出金 (運営費)	-千円	使用料	1,496千円	管理運営に係る歳入合計	1,496千円
国・県支出金 (整備費)	-千円	施設整備に係る歳入合計	-千円		

オ 施設の利用状況（平成26年度実績）

No.	区分名称	利用可能日数	利用日数	稼働率	年間利用者数
1	農産物直売所・コミュニティフロア	360日	360日	100%	30,982人
2	希望の館	365日	214日	59%	3,220人
平均稼働率		79%		年間総利用者数	
利用者一人当たり使用料		44円/人		利用者一人当たり町負担額	
				34,202人	
				13円/人	

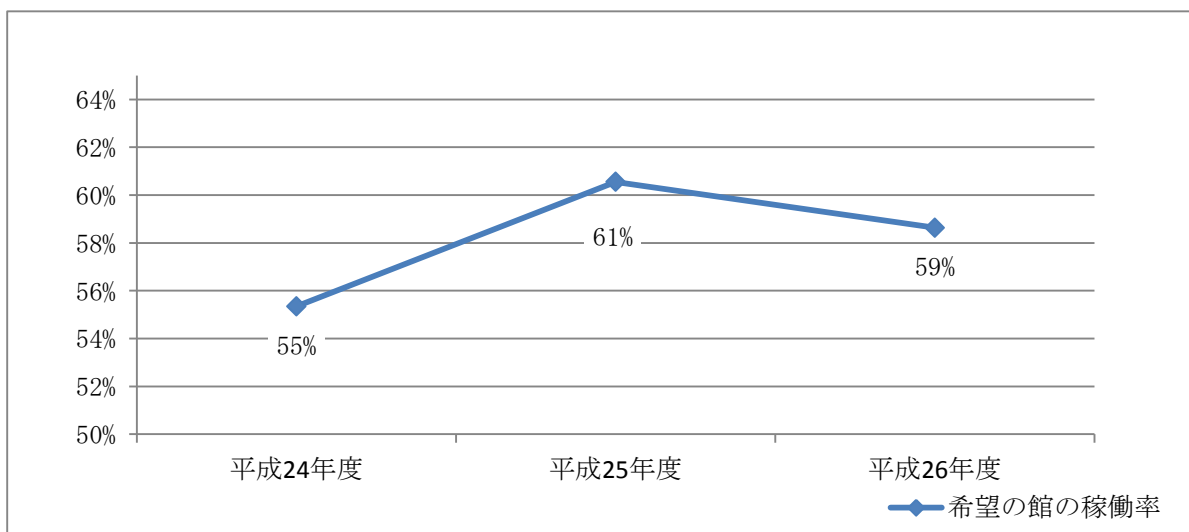
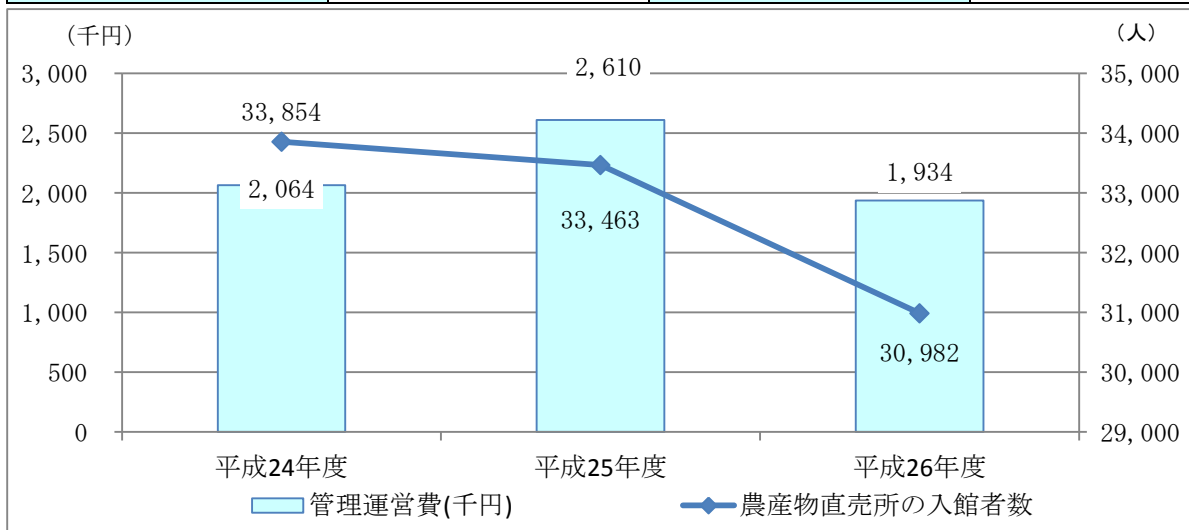

(3) 産業振興施設

大分類	産業系施設	中分類	産業振興施設
-----	-------	-----	--------

ア 施設の概況まとめ

築年数	築年数が30年を過ぎ、今後30年ほどで更新時期を迎える施設が6施設（面積比71.9%）あります。
耐震補強	昭和56年5月以前の旧耐震基準であり、耐震診断・耐震補強などの検討が必要な施設が4施設（面積比30.2%）あります。

イ 各施設の概況

No.	施設名	地区	総延床面積	竣工年度	築年数	耐震補強	管理形態
1	大野共同作業場	国坂	268 m ²	昭和51年度	40年	要検討	直営
2	国坂ぶどう団地資材保管庫	国坂	1,033 m ²	昭和58年度	33年	-	直営
3	フルーツドーム	国坂	720 m ²	平成4年度	24年	-	委託
4	後口谷畜産団地	下種	835 m ²	昭和54年度	37年	要検討	直営
5	北条農村環境改善センター	田井	866 m ²	平成3年度	25年	-	直営
6	大栄農村環境改善センター	由良宿	1,314 m ²	昭和56年度	35年	-	直営
7	東亀谷共同作業所	西穂波	271 m ²	昭和52年度	39年	要検討	-
8	東亀谷野菜集荷所	西穂波	332 m ²	昭和53年度	38年	要検討	-

ウ 平成26年度の各施設の収支状況と稼働状況

No.	施設名	管理運営費 (A)	歳入 (B)	町負担額 (C = A - B)	町民一人当たり 町負担額 (C ÷ 人口)	平均稼働率	年間利用者数
1	大野共同作業場	- 千円	- 千円	- 千円	- 円	- %	- 人
2	国坂ぶどう団地資材保管庫	- 千円	- 千円	- 千円	- 円	- %	- 人
3	フルーツドーム	42 千円	71 千円	△29 千円	△2 円	- %	- 人
4	後口谷畜産団地	58 千円	- 千円	58 千円	4 円	- %	- 人
5	北条農村環境改善センター	4,942 千円	538 千円	4,404 千円	282 円	24 %	9,309 人
6	大栄農村環境改善センター	8,574 千円	6 千円	8,568 千円	549 円	23 %	15,410 人
7	東亀谷共同作業所	- 千円	- 千円	- 千円	- 円	- %	- 人
8	東亀谷野菜集荷所	- 千円	- 千円	- 千円	- 円	- %	- 人

【各施設の平成26年度管理運営費と平均稼働率】

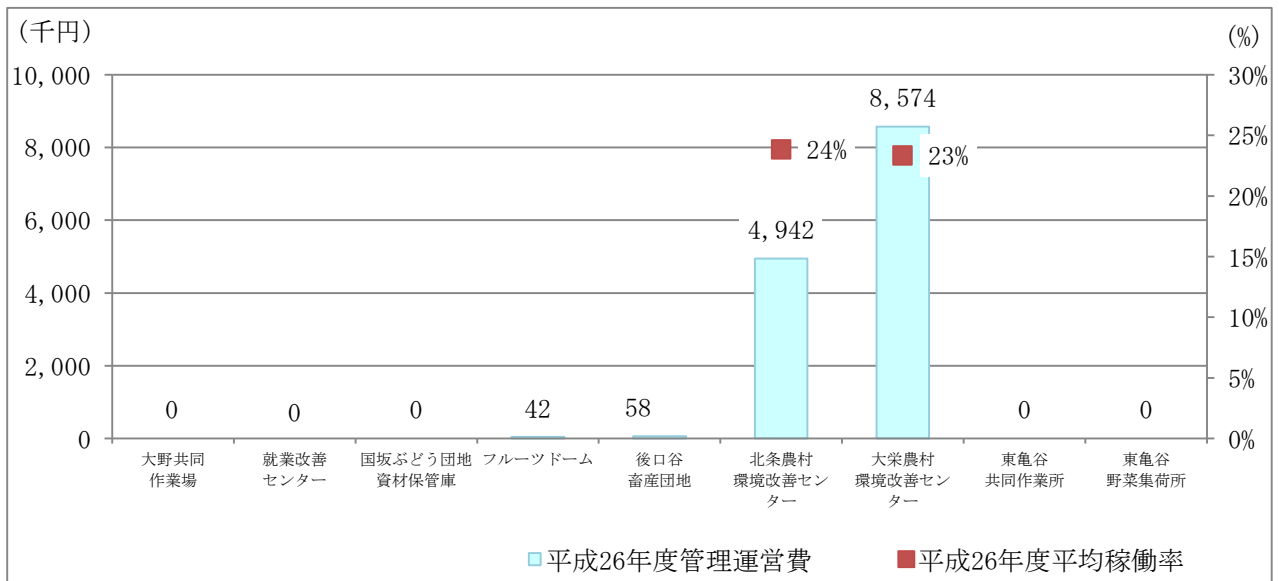

施設名	大野共同作業場
ア 施設の基礎情報	
用途 (大分類)	産業系施設
用途 (中分類)	産業振興施設
所管課	産業振興課
所管係	農林振興室
設置根拠	-
設置目的	水田、畑作の共同化と省力化を促進し、労力の節減、生産費等の引き下げにより、農業経営の安定と所得の向上を目的とする
主な事業	農作業



イ 建築物の概況（平成26年度末時点）

所在地	国坂900-2	地区	国坂	旧町名	旧北条町	棟数	3棟	総延床面積	268 m ²
建築物名1	農機器保管施設格納庫			構造	鉄骨造	地上	1階	地下	-階
竣工年度	昭和51年度	築年数	40年	延床面積	70 m ²	耐震補強	要検討		
建築物名2	共同作業所			構造	鉄骨造	地上	1階	地下	-階
竣工年度	昭和55年度	築年数	36年	延床面積	194 m ²	耐震補強	要検討		
建築物名3	油庫			構造	コンクリートブロック	地上	1階	地下	-階
竣工年度	昭和55年度	築年数	36年	延床面積	4 m ²	耐震補強	要検討		

ウ 管理運営の状況（平成26年度実績）

管理形態	直営	町職員の配置人数					
		正職員	-人	臨時職員	-人	非常勤職員	-人
管理運営費 A	歳入 B	(うち、使用料 C)	町負担額 A-B	受益者負担比率 (C÷A)	1㎡当たり 管理運営費	町民一人当たり 町負担額	
-千円	-千円	-千円	-千円	-%	-円/㎡	-円/人	

エ 管理運営費及び歳入の内訳（平成26年度実績）

(ア) 歳出の内訳

人件費	-千円	臨時・非常勤	-千円	光熱水費	-千円	指定管理料	-千円
委託料	-千円	賃借料	-千円	修繕費	-千円	管理運営費合計	-千円
建築費等 (新規整備分)	-千円	建築費等 (既存更新分)	-千円	用地取得費	-千円	施設整備費合計	-千円

(イ) 歳入の内訳

国・県支出金 (運営費)	-千円	使用料	-千円	管理運営に 係る歳入合計	-千円
国・県支出金 (整備費)	-千円	施設整備に 係る歳入合計	-千円		

オ 施設の利用状況（平成26年度実績）

区分名称	利用可能日数	利用日数	稼働率	年間利用者数
農機器置き場として常時利用	-日	-日	-%	-人
平均稼働率	-%	年間総利用者数	-人	
利用者一人当たり使用料	-円/人	利用者一人当たり町負担額	-円/人	

施設名	国坂ぶどう団地資材保管庫
ア 施設の基礎情報	
用途 (大分類)	産業系施設
用途 (中分類)	産業振興施設
所管課	産業振興課
所管係	農林振興室
設置根拠	-
設置目的	ぶどう栽培の共同化と省力化を促進し、労力の節減、生産費等の引き下げにより、農業経営の安定と所得の向上
主な事業	農作業



イ 建築物の概況 (平成26年度末時点)

所在地	国坂2211-2, 2067, 2072-3	地区	国坂	旧町名	旧北条町	棟数	3棟	総延床面積	1,033 m ²
-----	------------------------	----	----	-----	------	----	----	-------	----------------------

建築物名	用途	構造	地上	1階	地下	階	
建築物名1	農機具格納庫	鉄骨造	地上	1階	地下	-階	
竣工年度	昭和58年度	築年数	33年	延床面積	148 m ²	耐震補強	-
建築物名2	資材保管庫	鉄骨造	地上	1階	地下	-階	
竣工年度	昭和59年度	築年数	32年	延床面積	571 m ²	耐震補強	-
建築物名3	資材保管庫	鉄骨造	地上	1階	地下	-階	
竣工年度	昭和62年度	築年数	29年	延床面積	314 m ²	耐震補強	-

ウ 管理運営の状況 (平成26年度実績)

管理形態	直営	町職員の配置人数					
		正職員	-人	臨時職員	-人	非常勤職員	-人

管理運営費 A	歳入 B	(うち、使用料 C)	町負担額 A-B	受益者負担比率 (C÷A)	1㎡当たり管理運営費	町民一人当たり町負担額
-千円	-千円	-千円	-千円	-%	-円/㎡	-円/人

エ 管理運営費及び歳入の内訳 (平成26年度実績)

(ア) 歳出の内訳

人件費	-千円	臨時・非常勤	-千円	光熱水費	-千円	指定管理料	-千円
委託料	-千円	賃借料	-千円	修繕費	-千円	管理運営費合計	-千円
建築費等 (新規整備分)	-千円	建築費等 (既存更新分)	-千円	用地取得費	-千円	施設整備費合計	-千円

(イ) 歳入の内訳

国・県支出金 (運営費)	-千円	使用料	-千円	管理運営に係る歳入合計	-千円
国・県支出金 (整備費)	-千円	施設整備に係る歳入合計	-千円		

オ 施設の利用状況 (平成26年度実績)

区分名称	利用可能日数	利用日数	稼働率	年間利用者数
資材保管庫として常時使用	-日	-日	-%	-人
平均稼働率	-%	年間総利用者数	-人	
利用者一人当たり使用料	-円/人	利用者一人当たり町負担額	-円/人	

施設名	フルーツドーム
ア 施設の基礎情報	
用途 (大分類)	産業系施設
用途 (中分類)	産業振興施設
所管課	産業振興課
所管係	農林振興室
設置根拠	-
設置目的	町民の農業振興
主な事業	イチジク栽培



イ 建築物の概況（平成26年度末時点）

所在地	国坂1525-92	地区	国坂	旧町名	旧北条町	棟数	1棟	総延床面積	720㎡
-----	-----------	----	----	-----	------	----	----	-------	------

建築物名1	フルーツドーム	構造	鉄骨造	地上	1階	地下	-階
竣工年度	平成4年度	築年数	24年	延床面積	720㎡	耐震補強	-

ウ 管理運営の状況（平成26年度実績）

管理形態	委託	町職員の配置人数					
		正職員	-人	臨時職員	-人	非常勤職員	-人

管理運営費 A	歳入 B	(うち、使用料 C)	町負担額 A-B	受益者負担比率 (C÷A)	1㎡当たり 管理運営費	町民一人当たり 町負担額
42千円	71千円	71千円	△29千円	168.8%	58円/㎡	△2円/人

エ 管理運営費及び歳入の内訳（平成26年度実績）

(ア) 歳出の内訳

人件費	-千円	臨時・非常勤	-千円	光熱水費	42千円	指定管理料	-千円
委託料	-千円	賃借料	-千円	修繕費	-千円	管理運営費合計	42千円
建築費等 (新規整備分)	-千円	建築費等 (既存更新分)	-千円	用地取得費	-千円	施設整備費合計	-千円

(イ) 歳入の内訳

国・県支出金 (運営費)	-千円	使用料	71千円	管理運営に 係る歳入合計	71千円
国・県支出金 (整備費)	-千円	施設整備に 係る歳入合計	-千円		

オ 施設の利用状況（平成26年度実績）

区分名称	利用可能日数	利用日数	稼働率	年間利用者数
栽培施設として常時使用	-日	-日	-%	-人
平均稼働率	-%	年間総利用者数	-人	
利用者一人当たり使用料	-円/人	利用者一人当たり町負担額	-円/人	

施設名	後口谷畜産団地
ア 施設の基礎情報	
用途 (大分類)	産業系施設
用途 (中分類)	産業振興施設
所管課	産業振興課
所管係	農林振興室
設置根拠	北栄町同和对策畜産団地の設置に関する条例
設置目的	町民の農業振興
主な事業	畜産業



イ 建築物の概況（平成26年度末時点）

所在地	下種	地区	下種	旧町名	旧大栄町	棟数	7 棟	総延床面積	835 ㎡
-----	----	----	----	-----	------	----	-----	-------	-------

建築物名 1	後口谷畜産団地（豚舎繁殖棟）			構造	鉄骨造		地上	1 階	地下	- 階
竣工年度	昭和54年度	築年数	37 年	延床面積	243 ㎡	耐震補強	要検討			
建築物名 2	後口谷畜産団地（豚舎肥育棟）			構造	鉄骨造		地上	1 階	地下	- 階
竣工年度	昭和54年度	築年数	37 年	延床面積	317 ㎡	耐震補強	要検討			
建築物名 3	後口谷畜産団地（管理棟）			構造	鉄骨造		地上	1 階	地下	- 階
竣工年度	昭和54年度	築年数	37 年	延床面積	164 ㎡	耐震補強	要検討			
建築物名 4	後口谷畜産団地（堆肥舎）			構造	木造		地上	1 階	地下	- 階
竣工年度	昭和54年度	築年数	37 年	延床面積	78 ㎡	耐震補強	要検討			
建築物名 5	後口谷畜産団地（焼却場）			構造	鉄骨造		地上	1 階	地下	- 階
竣工年度	昭和54年度	築年数	37 年	延床面積	25 ㎡	耐震補強	要検討			
建築物名 6	後口谷畜産団地（ポンプ室）			構造	コンクリートブロック		地上	1 階	地下	- 階
竣工年度	昭和54年度	築年数	37 年	延床面積	4 ㎡	耐震補強	要検討			
建築物名 7	後口谷畜産団地			構造	コンクリートブロック		地上	1 階	地下	- 階
竣工年度	昭和54年度	築年数	37 年	延床面積	4 ㎡	耐震補強	要検討			

ウ 管理運営の状況（平成26年度実績）

管理形態	直営	町職員の配置人数					
		正職員	- 人	臨時職員	- 人	非常勤職員	- 人
管理運営費 A	歳入 B	(うち、使用料 C)	町負担額 A-B	受益者負担比率 (C÷A)	1㎡当たり管理運営費	町民一人当たり町負担額	
58 千円	- 千円	- 千円	58 千円	- %	69 円/㎡	4 円/人	

施設名	北条農村環境改善センター
ア 施設の基礎情報	
用途 (大分類)	産業系施設
用途 (中分類)	産業振興施設
所管課	総務課
所管係	分庁総合窓口室
設置根拠	北条町農村環境改善センターの設置及び管理に関する条例
設置目的	農業経営及び農村環境の改善合理化、町民の健康増進、地域連帯感の醸成を図り、本町の環境整備を組織的に推進するための多目的施設として設置する。
主な事業	集会場としての用に供する



イ 建築物の概況（平成26年度末時点）

所在地	田井7-1	地区	田井	旧町名	旧北条町	棟数	2棟	総延床面積	866㎡
-----	-------	----	----	-----	------	----	----	-------	------

建築物名1	北条農村環境改善センター			構造	鉄筋コンクリート		地上	1階	地下	-階
竣工年度	平成3年度	築年数	25年	延床面積	851㎡	耐震補強	-			
建築物名2	便所（増築）			構造	鉄筋コンクリート		地上	1階	地下	-階
竣工年度	平成16年度	築年数	12年	延床面積	15㎡	耐震補強	-			

ウ 管理運営の状況（平成26年度実績）

管理形態	直営	町職員の配置人数			
		正職員	0.3人	臨時職員	-人

管理運営費 A	歳入 B	(うち、使用料 C)	町負担額 A-B	受益者負担比率 (C÷A)	1㎡当たり管理運営費	町民一人当たり町負担額
4,942千円	538千円	538千円	4,404千円	10.9%	5,705円/㎡	282円/人

エ 管理運営費及び歳入の内訳（平成26年度実績）

(ア) 歳出の内訳

人件費	1,216千円	臨時・非常勤	-千円	光熱水費	2,126千円	指定管理料	-千円
委託料	110千円	賃借料	-千円	修繕費	1,491千円	管理運営費合計	4,942千円
建築費等 (新規整備分)	-千円	建築費等 (既存更新分)	-千円	用地取得費	-千円	施設整備費合計	-千円

(イ) 歳入の内訳

国・県支出金 (運営費)	-千円	使用料	538千円	管理運営に係る歳入合計	538千円
国・県支出金 (整備費)	-千円	施設整備に係る歳入合計	-千円		

オ 施設の利用状況（平成26年度実績）

No.	区分名称	利用可能枠数	利用枠数	稼働率	年間利用者数
1	大研修室	365コマ	85コマ	23%	8,309人
2	中研修室	365コマ	89コマ	24%	1,000人
平均稼働率		24%	年間総利用者数		9,309人
利用者一人当たり使用料		58円/人	利用者一人当たり町負担額		473円/人

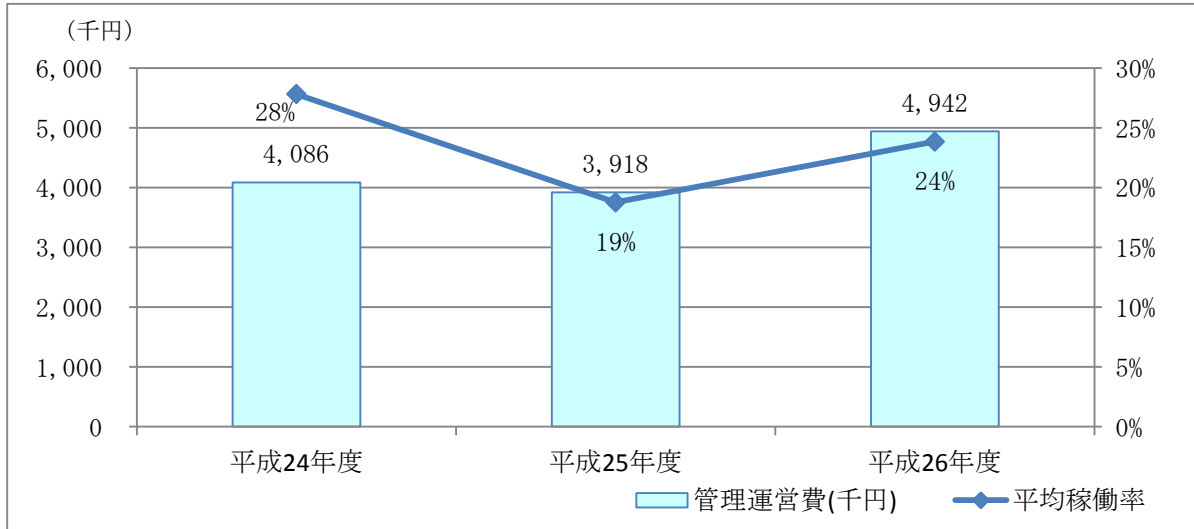

施設名	大栄農村環境改善センター
ア 施設の基礎情報	
用途 (大分類)	産業系施設
用途 (中分類)	産業振興施設
所管課	総務課
所管係	財務室
設置根拠	北栄町農村環境改善センターの設置及び管理に関する条例
設置目的	農業経営及び農村環境の改善合理化、町民の健康増進、地域連帯感の醸成を図り、本町の環境整備を組織的に推進するための多目的施設として設置する。
主な事業	集会場としての用に供する



イ 建築物の概況 (平成26年度末時点)

所在地	由良宿423-1	地区	由良宿	旧町名	旧大栄町	棟数	1棟	総延床面積	1,314 m ²
建築物名1	改善センター	構造	鉄骨コンクリート			地上	2階	地下	-階
竣工年度	昭和56年度	築年数	35年	延床面積	1,314 m ²	耐震補強	-		

ウ 管理運営の状況 (平成26年度実績)

管理形態	直営	町職員の配置人数				
		正職員	0.1人	臨時職員	0.3人	非常勤職員
管理運営費 A	歳入 B	うち、使用料 C	町負担額 A-B	受益者負担比率 (C÷A)	1㎡当たり 管理運営費	町民一人当たり 町負担額
8,574千円	6千円	6千円	8,568千円	0.1%	6,523円/㎡	549円/人

エ 管理運営費及び歳入の内訳 (平成26年度実績)

(ア) 歳出の内訳

人件費	405千円	臨時・非常勤	1,050千円	光熱水費	714千円	指定管理料	-千円
委託料	273千円	賃借料	-千円	修繕費	6,132千円	管理運営費合計	8,574千円
建築費等 (新規整備分)	-千円	建築費等 (既存更新分)	-千円	用地取得費	-千円	施設整備費合計	-千円

(イ) 歳入の内訳

国・県支出金 (運営費)	-千円	使用料	6千円	管理運営に係る歳入合計	6千円
国・県支出金 (整備費)	-千円	施設整備に係る歳入合計	-千円		

オ 施設の利用状況 (平成26年度実績)

No.	区分名称	利用可能日数	利用日数	稼働率	年間利用者数	
1	会議室1	365日	86日	24%	834人	
2	会議室2	365日	45日	12%	463人	
3	会議室3	365日	76日	21%	1,399人	
4	会議室4	365日	99日	27%	916人	
5	青年研修室	365日	131日	36%	3,110人	
6	多目的ホール	365日	74日	20%	8,688人	
平均稼働率		23%		年間総利用者数		15,410人
利用者一人当たり使用料		0.4円/人		利用者一人当たり町負担額		556円/人

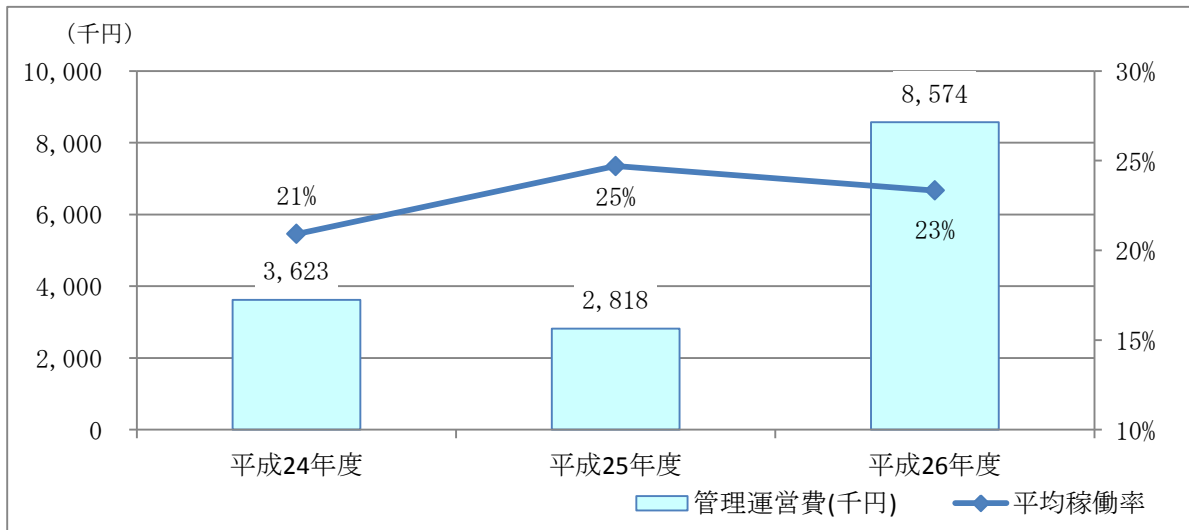

施設名	東亀谷共同作業所
ア 施設の基礎情報	
用途 (大分類)	産業系施設
用途 (中分類)	産業振興施設
所管課	生涯学習課
所管係	人権教育推進室
設置根拠	-
設置目的	-
主な事業	-



イ 建築物の概況 (平成26年度末時点)

所在地	西徳波42	地区	西徳波	旧町名	旧大栄町	棟数	2棟	総延床面積	271㎡	
建築物名1	共同作業所			構造	鉄骨造		地上	1階	地下	-階
竣工年度	昭和51年度	築年数	40年	延床面積	128㎡	耐震補強	要検討			
建築物名2	共同農機具庫			構造	-		地上	1階	地下	-階
竣工年度	昭和51年度	築年数	40年	延床面積	143㎡	耐震補強	要検討			

ウ 管理運営の状況 (平成26年度実績)

管理形態	町職員の配置人数					
	正職員	-人	臨時職員	-人	非常勤職員	-人
管理運営費 A	歳入 B	(うち、使用料 C)	町負担額 A-B	受益者負担比率 (C÷A)	1㎡当たり管理運営費	町民一人当たり町負担額
-千円	-千円	-千円	-千円	-%	-円/㎡	-円/人

エ 管理運営費及び歳入の内訳 (平成26年度実績)

(ア) 歳出の内訳

人件費	-千円	臨時・非常勤	-千円	光熱水費	-千円	指定管理料	-千円
委託料	-千円	賃借料	-千円	修繕費	-千円	管理運営費合計	-千円
建築費等 (新規整備分)	-千円	建築費等 (既存更新分)	-千円	用地取得費	-千円	施設整備費合計	-千円

(イ) 歳入の内訳

国・県支出金 (運営費)	-千円	使用料	-千円	管理運営に係る歳入合計	-千円
国・県支出金 (整備費)	-千円	施設整備に係る歳入合計	-千円		

オ 施設の利用状況 (平成26年度実績)

区分名称	利用可能日数	利用日数	稼働率	年間利用者数
作業所として常時使用	-日	-日	-%	-人
平均稼働率	-%		年間総利用者数	-人
利用者一人当たり使用料	-円/人		利用者一人当たり町負担額	-円/人

施設名	東亀谷野菜集荷所
ア 施設の基礎情報	
用途 (大分類)	産業系施設
用途 (中分類)	産業振興施設
所管課	生涯学習課
所管係	人権教育推進室
設置根拠	-
設置目的	-
主な事業	-



イ 建築物の概況（平成26年度末時点）

所在地	西穂波42	地区	西穂波	旧町名	旧大栄町	棟数	1棟	総延床面積	332㎡
-----	-------	----	-----	-----	------	----	----	-------	------

建築物名1	野菜集荷所	構造	鉄骨造	地上	2階	地下	-階
竣工年度	昭和53年度	築年数	38年	延床面積	332㎡	耐震補強	要検討

ウ 管理運営の状況（平成26年度実績）

管理形態	-	町職員の配置人数					
		正職員	-人	臨時職員	-人	非常勤職員	-人

管理運営費 A	歳入 B	(うち、使用料 C)	町負担額 A-B	受益者負担比率 (C÷A)	1㎡当たり 管理運営費	町民一人当たり 町負担額
-千円	-千円	-千円	-千円	-%	-円/㎡	-円/人

エ 管理運営費及び歳入の内訳（平成26年度実績）

(ア) 歳出の内訳

人件費	-千円	臨時・非常勤	-千円	光熱水費	-千円	指定管理料	-千円
委託料	-千円	賃借料	-千円	修繕費	-千円	管理運営費合計	-千円
建築費等 (新規整備分)	-千円	建築費等 (既存更新分)	-千円	用地取得費	-千円	施設整備費合計	-千円

(イ) 歳入の内訳

国・県支出金 (運営費)	-千円	使用料	-千円	管理運営に 係る歳入合計	-千円
国・県支出金 (整備費)	-千円	施設整備に 係る歳入合計	-千円		

オ 施設の利用状況（平成26年度実績）

区分名称	利用可能日数	利用日数	稼働率	年間利用者数
集荷所として常時使用	-日	-日	-%	-人
平均稼働率	-%	年間総利用者数	-人	
利用者一人当たり使用料	-円/人	利用者一人当たり町負担額	-円/人	

5 学校教育系施設

(1) 学校

大分類	学校教育系施設	中分類	学校
-----	---------	-----	----

ア 施設の概況まとめ

築年数	築年数が30年を過ぎ、今後30年ほどで更新時期を迎える施設が2施設（面積比51.1%）あります。
耐震補強	耐震診断・耐震補強などの検討が必要な施設はありません。

イ 各施設の概況

No.	施設名	地区	総延床面積	竣工年度	築年数	耐震補強	管理形態
1	北条小学校	国坂	6,672 m ²	平成21年度	7年	-	直営
2	大栄小学校	由良宿	6,978 m ²	昭和48年度	43年	-	直営
3	北条中学校	土下	7,131 m ²	平成6年度	22年	-	直営
4	大栄中学校	由良宿	7,474 m ²	昭和39年度	52年	-	直営

ウ 平成26年度の各施設の収支状況と稼働状況

No.	施設名	管理運営費 (A)	歳入 (B)	町負担額 (C = A - B)	町民一人当たり町負担額 (C ÷ 人口)	稼働中の教室の割合	児童数
1	北条小学校	23,065 千円	38 千円	23,027 千円	1,475 円	78 %	387 人
2	大栄小学校	23,878 千円	- 千円	23,878 千円	1,529 円	100 %	361 人
3	北条中学校	19,156 千円	228 千円	18,928 千円	1,212 円	70 %	182 人
4	大栄中学校	23,830 千円	64 千円	23,766 千円	1,522 円	100 %	222 人

【各施設の平成26年度管理運営費と平均稼働率】

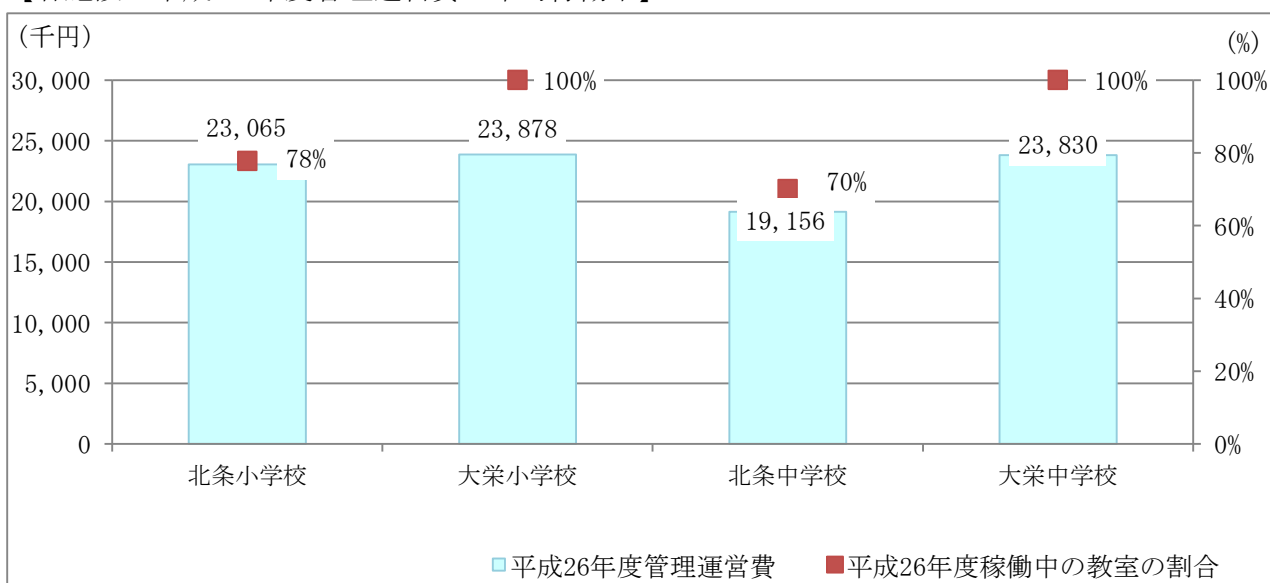

施設名	北条小学校
ア 施設の基礎情報	
用途 (大分類)	学校教育系施設
用途 (中分類)	学校
所管課	教育総務課
所管係	学校教育室
設置根拠	北栄町立小学校及び中学校設置条例
設置目的	学校教育
主な事業	教育



イ 建築物の概況 (平成26年度末時点)

所在地	国坂680	地区	国坂	旧町名	旧北条町	棟数	9棟	総延床面積	6,672 m ²	
建築物名1	連絡通路			構造	鉄筋コンクリート		地上	2階	地下	-階
竣工年度	平成21年度	築年数	7年	延床面積	42 m ²	耐震補強	-			
建築物名2	教室棟			構造	鉄筋コンクリート		地上	2階	地下	-階
竣工年度	平成2年度	築年数	26年	延床面積	777 m ²	耐震補強	-			
建築物名3	更衣室棟			構造	コンクリートブロック		地上	1階	地下	-階
竣工年度	平成15年度	築年数	13年	延床面積	95 m ²	耐震補強	-			
建築物名4	器具庫棟			構造	コンクリートブロック		地上	1階	地下	-階
竣工年度	平成15年度	築年数	13年	延床面積	33 m ²	耐震補強	-			
建築物名5	器具庫			構造	木造		地上	1階	地下	-階
竣工年度	昭和55年度	築年数	36年	延床面積	26 m ²	耐震補強	-			
建築物名6	渡り廊下			構造	鉄骨造		地上	1階	地下	-階
竣工年度	平成2年度	築年数	26年	延床面積	113 m ²	耐震補強	-			
建築物名7	管理・教室棟			構造	鉄筋コンクリート		地上	3階	地下	-階
竣工年度	平成21年度	築年数	7年	延床面積	3,096 m ²	耐震補強	-			
建築物名8	特別教室棟			構造	鉄筋コンクリート		地上	2階	地下	-階
竣工年度	昭和60年度	築年数	31年	延床面積	1,099 m ²	耐震補強	要検討			
建築物名9	屋内運動場			構造	鉄骨造		地上	1階	地下	-階
竣工年度	平成14年度	築年数	14年	延床面積	1,391 m ²	耐震補強	-			

ウ 管理運営の状況 (平成26年度実績)

管理形態	直営	町職員の配置人数				
		正職員	-人	臨時職員	5.0人	非常勤職員
管理運営費 A	歳入 B	(うち、使用料 C)	町負担額 A-B	受益者負担比率 (C÷A)	1㎡当たり 管理運営費	町民一人当たり 町負担額
23,065 千円	38 千円	38 千円	23,027 千円	0.2%	3,457 円/㎡	1,475 円/人

エ 管理運営費及び歳入の内訳（平成26年度実績）

（ア）歳出の内訳

人件費	- 千円	臨時・非常勤	12,600 千円	光熱水費	6,380 千円	指定管理料	- 千円
委託料	2,810 千円	賃借料	386 千円	修繕費	889 千円	管理運営費合計	23,065 千円
建築費等 (新規整備分)	- 千円	建築費等 (既存更新分)	734 千円	用地取得費	- 千円	施設整備費合計	734 千円

（イ）歳入の内訳

国・県支出金 (運営費)	- 千円	使用料	38 千円	管理運営に 係る歳入合計	38 千円
国・県支出金 (整備費)	- 千円	施設整備に 係る歳入合計	- 千円		

オ 施設の利用状況（平成26年度実績）

総教室数	全学年のクラス数合計	学級用教室率割合	児童・生徒総数	一クラス当たり 平均生徒・児童数
18 室	14 クラス	78 %	387 人	28 人/クラス

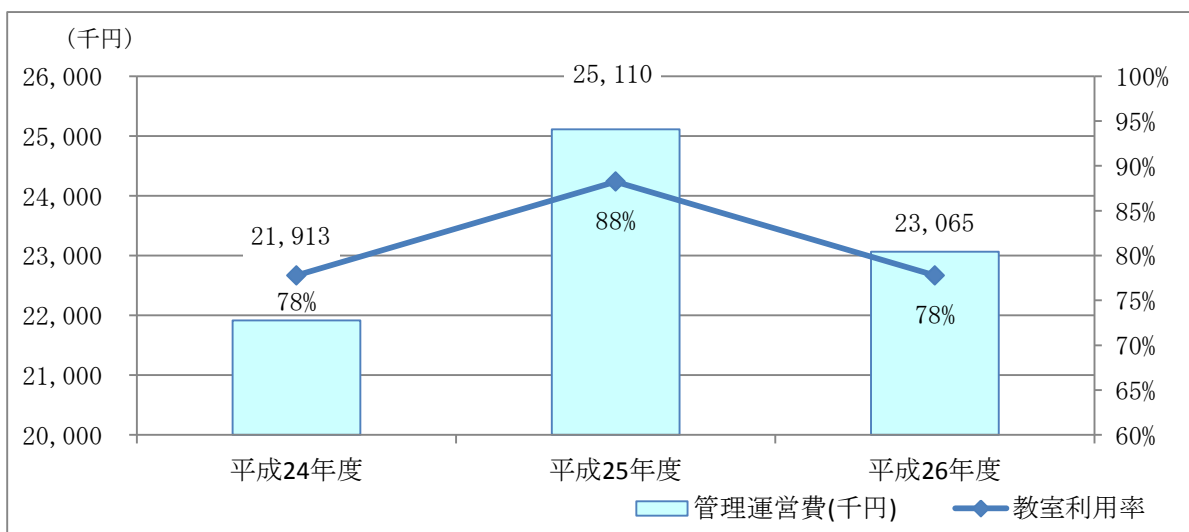

施設名	大栄小学校
ア 施設の基礎情報	
用途 (大分類)	学校教育系施設
用途 (中分類)	学校
所管課	教育総務課
所管係	学校教育室
設置根拠	北栄町立小学校及び中学校設置条例
設置目的	学校教育
主な事業	教育



イ 建築物の概況（平成26年度末時点）

所在地	由良宿209	地区	由良宿	旧町名	旧大栄町	棟数	14 棟	総延床面積	6,978 m ²	
建築物名 1	普通教室棟①			構造	鉄筋コンクリート		地上	3 階	地下	- 階
竣工年度	昭和48年度	築年数	43 年	延床面積	2,364 m ²	耐震補強	-			
建築物名 2	管理棟①			構造	鉄筋コンクリート		地上	3 階	地下	- 階
竣工年度	昭和49年度	築年数	42 年	延床面積	1,960 m ²	耐震補強	要検討			
建築物名 3	管理棟②			構造	鉄筋コンクリート		地上	3 階	地下	- 階
竣工年度	昭和50年度	築年数	41 年	延床面積	460 m ²	耐震補強	要検討			
建築物名 4	渡り廊下			構造	鉄筋コンクリート		地上	2 階	地下	- 階
竣工年度	昭和50年度	築年数	41 年	延床面積	119 m ²	耐震補強	要検討			
建築物名 5	児童昇降口			構造	鉄筋コンクリート		地上	2 階	地下	- 階
竣工年度	昭和49年度	築年数	42 年	延床面積	451 m ²	耐震補強	要検討			
建築物名 6	普通教室棟②			構造	鉄筋コンクリート		地上	3 階	地下	- 階
竣工年度	昭和59年度	築年数	32 年	延床面積	312 m ²	耐震補強	要検討			
建築物名 7	屋内体育館			構造	鉄骨造		地上	1 階	地下	- 階
竣工年度	昭和50年度	築年数	41 年	延床面積	1,029 m ²	耐震補強	要検討			
建築物名 8	スクールバス車庫			構造	鉄骨造		地上	1 階	地下	- 階
竣工年度	昭和52年度	築年数	39 年	延床面積	137 m ²	耐震補強	要検討			
建築物名 9	プール付属室			構造	コンクリートブロック		地上	1 階	地下	- 階
竣工年度	昭和53年度	築年数	38 年	延床面積	35 m ²	耐震補強	-			
建築物名 10	屋外体育館器具庫			構造	鉄骨造		地上	1 階	地下	- 階
竣工年度	昭和53年度	築年数	38 年	延床面積	46 m ²	耐震補強	要検討			

建築物名11	プール専用付属室			構造	コンクリートブロック	地上	1階	地下	-階
竣工年度	昭和50年度	築年数	41年	延床面積	24㎡	耐震補強	-		
建築物名12	プール専用付属室			構造	コンクリートブロック	地上	1階	地下	-階
竣工年度	昭和50年度	築年数	41年	延床面積	14㎡	耐震補強	-		
建築物名13	倉庫・物置			構造	木造	地上	1階	地下	-階
竣工年度	平成2年度	築年数	26年	延床面積	12㎡	耐震補強	-		
建築物名14	農具舎			構造	鉄骨造	地上	1階	地下	-階
竣工年度	平成12年度	築年数	16年	延床面積	15㎡	耐震補強	-		

ウ 管理運営の状況（平成26年度実績）

管理形態	直営	町職員の配置人数				
		正職員	-人	臨時職員	4.0人	非常勤職員
管理運営費 A	歳入 B	(うち、使用料 C)	町負担額 A-B	受益者負担比率 (C÷A)	1㎡当たり管理運営費	町民一人当たり町負担額
23,878千円	-千円	-千円	23,878千円	-%	3,422円/㎡	1,529円/人

エ 管理運営費及び歳入の内訳（平成26年度実績）

(ア) 歳出の内訳

人件費	-千円	臨時・非常勤	10,500千円	光熱水費	5,421千円	指定管理料	-千円
委託料	6,355千円	賃借料	464千円	修繕費	1,138千円	管理運営費合計	23,878千円
建築費等(新規整備分)	-千円	建築費等(既存更新分)	3,612千円	用地取得費	-千円	施設整備費合計	3,612千円

(イ) 歳入の内訳

国・県支出金(運営費)	-千円	使用料	-千円	管理運営に係る歳入合計	-千円
国・県支出金(整備費)	-千円	施設整備に係る歳入合計	-千円		

オ 施設の利用状況（平成26年度実績）

総教室数	全学年のクラス数合計	学級用教室率割合	児童・生徒総数	一クラス当たり平均生徒・児童数
13室	13クラス	100%	361人	28人/クラス

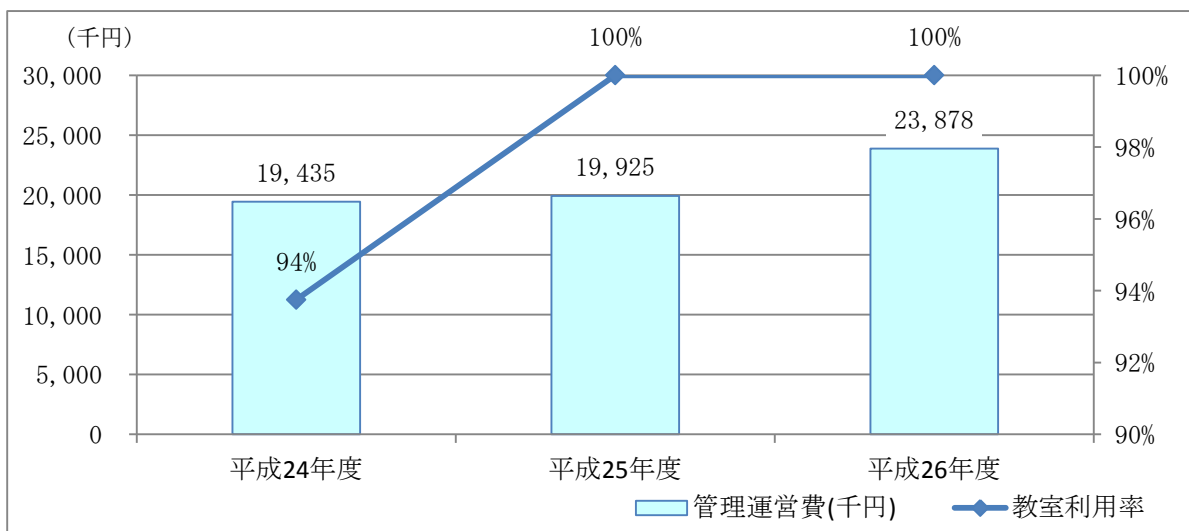

施設名	北条中学校
ア 施設の基礎情報	
用途 (大分類)	学校教育系施設
用途 (中分類)	学校
所管課	教育総務課
所管係	学校教育室
設置根拠	北栄町立小学校及び中学校設置条例
設置目的	学校教育
主な事業	教育



イ 建築物の概況（平成26年度末時点）

所在地	土下110-1		地区	土下	旧町名	旧北条町	棟数	8棟	総延床面積	7,131㎡	
建築物名1	特別教室棟			構造	鉄筋コンクリート		地上	3階	地下	-階	
竣工年度	平成6年度	築年数	22年	延床面積	3,069㎡		耐震補強	-			
建築物名2	普通教育室			構造	鉄筋コンクリート		地上	3階	地下	-階	
竣工年度	平成6年度	築年数	22年	延床面積	1,532㎡		耐震補強	-			
建築物名3	技術棟			構造	鉄骨造		地上	1階	地下	-階	
竣工年度	平成6年度	築年数	22年	延床面積	280㎡		耐震補強	-			
建築物名4	部室棟			構造	鉄骨造		地上	1階	地下	-階	
竣工年度	平成7年度	築年数	21年	延床面積	301㎡		耐震補強	-			
建築物名5	プール更衣室、機械室			構造	鉄筋コンクリート		地上	1階	地下	-階	
竣工年度	平成7年度	築年数	21年	延床面積	95㎡		耐震補強	-			
建築物名6	プール更衣室、機械室			構造	鉄筋コンクリート		地上	1階	地下	-階	
竣工年度	平成7年度	築年数	21年	延床面積	25㎡		耐震補強	-			
建築物名7	屋内運動場			構造	鉄筋コンクリート		地上	2階	地下	-階	
竣工年度	平成6年度	築年数	22年	延床面積	1,505㎡		耐震補強	-			
建築物名8	クラブハウス			構造	鉄筋コンクリート		地上	2階	地下	-階	
竣工年度	平成6年度	築年数	22年	延床面積	324㎡		耐震補強	-			

ウ 管理運営の状況（平成26年度実績）

管理形態	直営		町職員の配置人数			
	正職員	-人	臨時職員	4.0人	非常勤職員	1.0人
管理運営費 A	歳入 B	(うち、使用料 C)	町負担額 A-B	受益者負担比率 (C÷A)	1㎡当たり 管理運営費	町民一人当たり 町負担額
19,156千円	228千円	228千円	18,928千円	1.2%	2,686円/㎡	1,212円/人

エ 管理運営費及び歳入の内訳（平成26年度実績）

（ア）歳出の内訳

人件費	- 千円	臨時・非常勤	10,500 千円	光熱水費	4,566 千円	指定管理料	- 千円
委託料	2,051 千円	賃借料	1,049 千円	修繕費	990 千円	管理運営費合計	19,156 千円
建築費等 (新規整備分)	- 千円	建築費等 (既存更新分)	14,650 千円	用地取得費	- 千円	施設整備費合計	14,650 千円

（イ）歳入の内訳

国・県支出金 (運営費)	- 千円	使用料	228 千円	管理運営に係る歳入合計	228 千円
国・県支出金 (整備費)	- 千円	施設整備に係る歳入合計	- 千円		

オ 施設の利用状況（平成26年度実績）

総教室数	全学年のクラス数合計	学級用教室率割合	児童・生徒総数	一クラス当たり 平均生徒・児童数
10 室	7 クラス	70 %	182 人	26 人/クラス

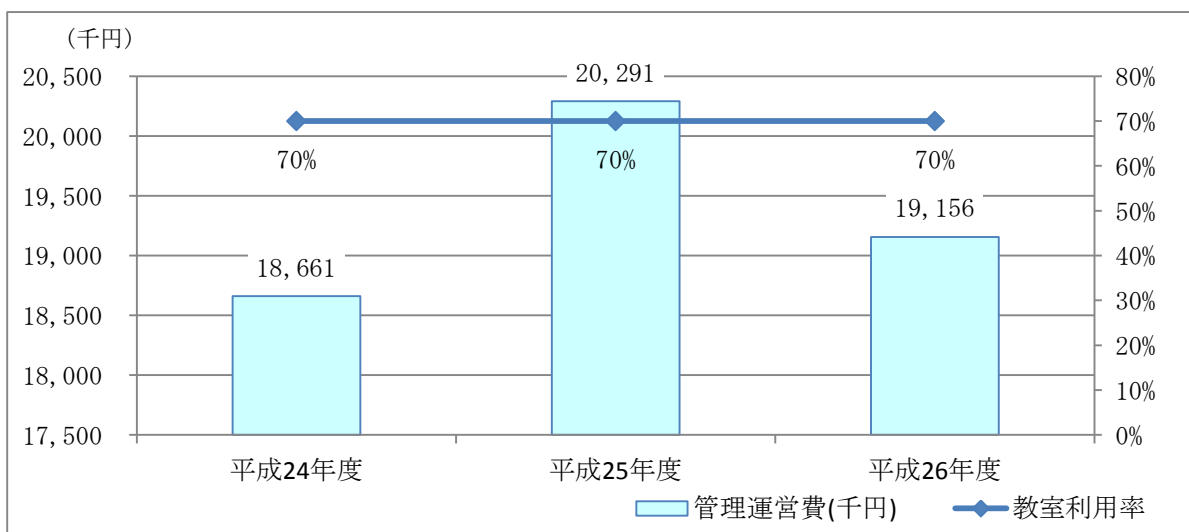

施設名	大栄中学校
ア 施設の基礎情報	
用途 (大分類)	学校教育系施設
用途 (中分類)	学校
所管課	教育総務課
所管係	学校教育室
設置根拠	北栄町立小学校及び中学校設置条例
設置目的	学校教育系施設
主な事業	教育



イ 建築物の概況（平成26年度末時点）

所在地	由良宿340			地区	由良宿	旧町名	旧大栄町	棟数	12 棟	総延床面積	7,474 m ²
建築物名 1	普通教室棟			構造	鉄筋コンクリート		地上	3 階	地下	- 階	
竣工年度	昭和39年度	築年数	52 年	延床面積	1,023 m ²	耐震補強	-				
建築物名 2	普通教室棟②			構造	鉄筋コンクリート		地上	3 階	地下	- 階	
竣工年度	昭和40年度	築年数	51 年	延床面積	719 m ²	耐震補強	-				
建築物名 3	管理・特別教室棟			構造	鉄筋コンクリート		地上	3 階	地下	- 階	
竣工年度	昭和40年度	築年数	51 年	延床面積	2,004 m ²	耐震補強	-				
建築物名 4	生徒昇降口			構造	鉄筋コンクリート		地上	3 階	地下	- 階	
竣工年度	平成18年度	築年数	10 年	延床面積	408 m ²	耐震補強	-				
建築物名 5	プール更衣室、機械室			構造	コンクリートブロック		地上	1 階	地下	- 階	
竣工年度	平成6年度	築年数	22 年	延床面積	65 m ²	耐震補強	-				
建築物名 6	部室①			構造	コンクリートブロック		地上	1 階	地下	- 階	
竣工年度	昭和43年度	築年数	48 年	延床面積	137 m ²	耐震補強	要検討				
建築物名 7	染色教室			構造	コンクリートブロック		地上	1 階	地下	- 階	
竣工年度	昭和43年度	築年数	48 年	延床面積	36 m ²	耐震補強	要検討				
建築物名 8	部室②			構造	鉄骨造		地上	1 階	地下	- 階	
竣工年度	昭和44年度	築年数	47 年	延床面積	32 m ²	耐震補強	要検討				
建築物名 9	屋内運動場①			構造	鉄筋コンクリート		地上	0 階	地下	- 階	
竣工年度	平成5年度	築年数	23 年	延床面積	1,534 m ²	耐震補強	-				
建築物名 10	屋内運動場②			構造	鉄筋コンクリート		地上	0 階	地下	- 階	
竣工年度	平成5年度	築年数	23 年	延床面積	262 m ²	耐震補強	-				

建築物名11	校舎（技術棟）			構造	鉄骨造	地上	1 階	地下	- 階
竣工年度	昭和62年度	築年数	29 年	延床面積	310 m ²	耐震補強	-		
建築物名12	武道館			構造	鉄骨造	地上	2 階	地下	- 階
竣工年度	平成元年度	築年数	27 年	延床面積	944 m ²	耐震補強	-		

ウ 管理運営の状況（平成26年度実績）

管理形態	直営	町職員の配置人数			
		正職員	- 人	臨時職員	4.0 人

管理運営費 A	歳入 B	(うち、使用料 C)	町負担額 A-B	受益者負担比率 (C÷A)	1㎡当たり管理運営費	町民一人当たり町負担額
23,830 千円	64 千円	64 千円	23,766 千円	0.3 %	3,188 円/㎡	1,522 円/人

エ 管理運営費及び歳入の内訳（平成26年度実績）

(ア) 歳出の内訳

人件費	- 千円	臨時・非常勤	10,500 千円	光熱水費	7,499 千円	指定管理料	- 千円
委託料	3,172 千円	賃借料	627 千円	修繕費	2,032 千円	管理運営費合計	23,830 千円
建築費等 (新規整備分)	- 千円	建築費等 (既存更新分)	1,554 千円	用地取得費	- 千円	施設整備費合計	1,554 千円

(イ) 歳入の内訳

国・県支出金 (運営費)	- 千円	使用料	64 千円	管理運営に係る歳入合計	64 千円
国・県支出金 (整備費)	- 千円	施設整備に係る歳入合計	- 千円		

オ 施設の利用状況（平成26年度実績）

総教室数	全学年のクラス数合計	学級用教室率割合	児童・生徒総数	一クラス当たり平均生徒・児童数
9 室	9 クラス	100 %	222 人	25 人/クラス

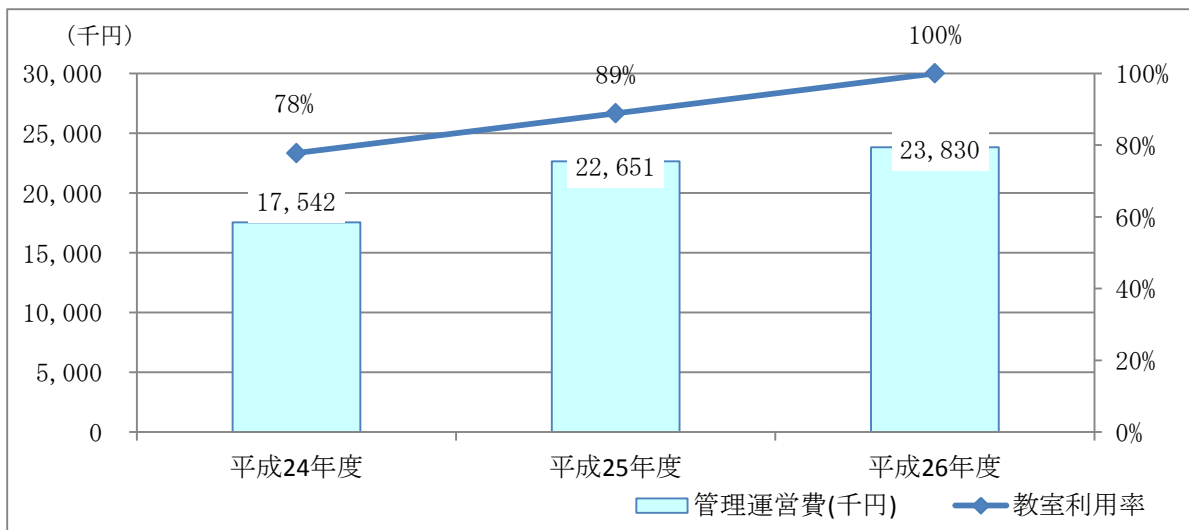

(2) その他学校教育施設

大分類	学校教育系施設	中分類	その他学校教育施設
-----	---------	-----	-----------

ア 施設の概況まとめ

築年数	築年数が30年を過ぎ、今後30年ほどで更新時期を迎える施設が1施設（面積比1.5%）あります。
耐震補強	耐震診断・耐震補強などの検討が必要な施設はありません。

イ 各施設の概況

No.	施設名	地区	総延床面積	竣工年度	築年数	耐震補強	管理形態
1	北栄町学校給食センター	国坂	958 m ²	平成7年度	21年	-	直営
2	北条小学校バス待合所	国坂	15 m ²	昭和57年度	34年	-	直営

ウ 平成26年度の各施設の収支状況と稼働状況

No.	施設名	管理運営費 (A)	歳入 (B)	町負担額 (C = A - B)	町民一人当たり 町負担額 (C ÷ 人口)	平均稼働率	年間利用者数
1	北栄町学校給食センター	57,966 千円	- 千円	57,966 千円	3,712 円	- %	- 人
2	北条小学校バス待合所	- 千円	- 千円	- 千円	- 円	- %	- 人

施設名	北栄町学校給食センター
ア 施設の基礎情報	
用途 (大分類)	学校教育系施設
用途 (中分類)	その他学校教育施設
所管課	教育総務課
所管係	給食センター
設置根拠	北栄町学校給食センターの設置及び管理に関する条例
設置目的	学校給食法第6条に基づく給食の提供
主な事業	給食事業



イ 建築物の概況（平成26年度末時点）

所在地	国坂680	地区	国坂	旧町名	旧北条町	棟数	1棟	総延床面積	958㎡
建築物名1	北条学校給食センター			構造	鉄骨造	地上	1階	地下	-階
竣工年度	平成7年度	築年数	21年	延床面積	923㎡	耐震補強	-		
建築物名2	北栄町学校給食センター			構造	鉄骨造	地上	1階	地下	-階
竣工年度	平成8年度	築年数	20年	延床面積	35㎡	耐震補強	-		

ウ 管理運営の状況（平成26年度実績）

管理形態	直営	町職員の配置人数				
		正職員	1.0人	臨時職員	1.0人	非常勤職員
管理運営費 A	歳入 B	(うち、使用料 C)	町負担額 A-B	受益者負担比率 (C÷A)	1㎡当たり 管理運営費	町民一人当たり 町負担額
57,966千円	-千円	-千円	57,966千円	-%	60,500円/㎡	3,712円/人

エ 管理運営費及び歳入の内訳（平成26年度実績）

(ア) 歳出の内訳

人件費	4,054千円	臨時・非常勤	2,100千円	光熱水費	10,038千円	指定管理料	-千円
委託料	41,089千円	賃借料	122千円	修繕費	563千円	管理運営費合計	57,966千円
建築費等 (新規整備分)	-千円	建築費等 (既存更新分)	-千円	用地取得費	-千円	施設整備費合計	-千円

(イ) 歳入の内訳

国・県支出金 (運営費)	-千円	使用料	-千円	管理運営に係る歳入合計	-千円
国・県支出金 (整備費)	-千円	施設整備に係る歳入合計	-千円		

オ 施設の利用状況（平成26年度実績）

年間利用可能量	年間利用量	稼働率	年間利用者数	備考
給食センターとして常時使用	-	-	-	-

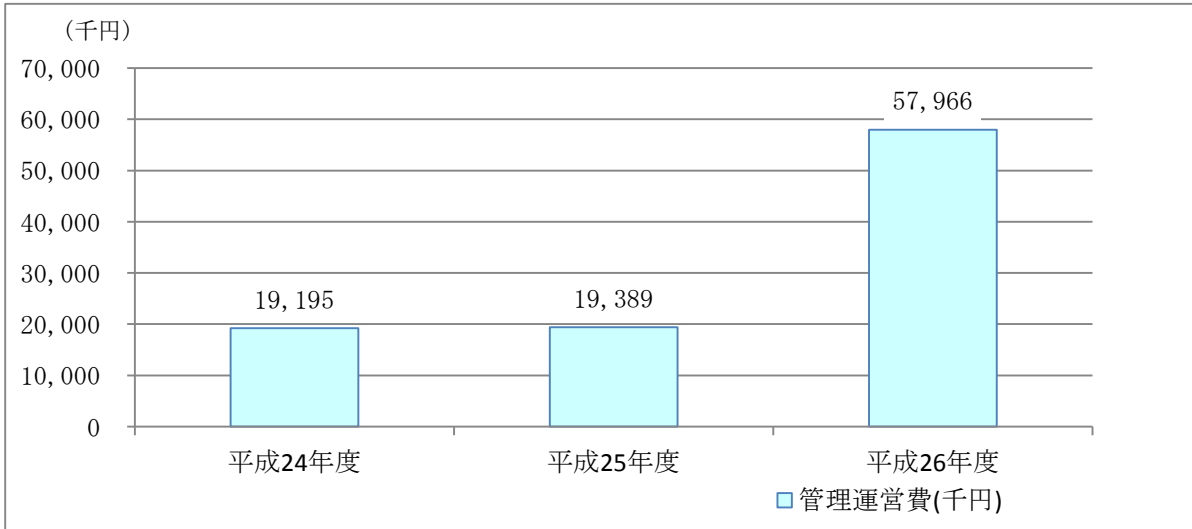

施設名	北条小学校バス待合所
ア 施設の基礎情報	
用途 (大分類)	行政系施設
用途 (中分類)	その他行政系施設
所管課	総務課
所管係	財務室
設置根拠	-
設置目的	バス待合所
主な事業	バス待合所



イ 建築物の概況（平成26年度末時点）

所在地	国坂680	地区	国坂	旧町名	旧北条町	棟数	1棟	総延床面積	15㎡
-----	-------	----	----	-----	------	----	----	-------	-----

建築物名1	バス待合所	構造	鉄骨造	地上	1階	地下	-階
竣工年度	昭和57年度	築年数	34年	延床面積	15㎡	耐震補強	-

ウ 管理運営の状況（平成26年度実績）

管理形態	直営	町職員の配置人数			
		正職員	-人	臨時職員	-人

管理運営費 A	歳入 B	(うち、使用料 C)	町負担額 A-B	受益者負担比率 (C÷A)	1㎡当たり管理運営費	町民一人当たり町負担額
-千円	-千円	-千円	-千円	-%	-円/㎡	-円/人

エ 管理運営費及び歳入の内訳（平成26年度実績）

(ア) 歳出の内訳

人件費	-千円	臨時・非常勤	-千円	光熱水費	-千円	指定管理料	-千円
委託料	-千円	賃借料	-千円	修繕費	-千円	管理運営費合計	-千円
建築費等 (新規整備分)	-千円	建築費等 (既存更新分)	-千円	用地取得費	-千円	施設整備費合計	-千円

(イ) 歳入の内訳

国・県支出金 (運営費)	-千円	使用料	-千円	管理運営に係る歳入合計	-千円
国・県支出金 (整備費)	-千円	施設整備に係る歳入合計	-千円		

オ 施設の利用状況（平成26年度実績）

年間利用可能量	年間利用量	稼働率	年間利用者数	備考
	-	-	-	-

6 子育て支援施設

(1) 幼保・こども園

大分類	子育て支援施設	中分類	幼保・こども園
-----	---------	-----	---------

ア 施設の概況まとめ

築年数	築年数が30年を過ぎ、今後30年ほどで更新時期を迎える施設が3施設（面積比73.8%）あります。
耐震補強	耐震診断・耐震補強などの検討が必要な施設はありません。

イ 各施設の概況

No.	施設名	地区	総延床面積	竣工年度	築年数	耐震補強	管理形態
1	北条こども園	国坂	2,181 m ²	昭和56年度	35年	-	直営
2	由良こども園	由良宿	973 m ²	昭和61年度	30年	-	直営
3	大誠こども園	瀬戸	1,330 m ²	平成16年度	12年	-	直営
4	大谷こども園	大谷	592 m ²	昭和57年度	34年	-	直営

ウ 平成26年度の各施設の収支状況と稼働状況

No.	施設名	管理運営費 (A)	歳入 (B)	町負担額 (C = A - B)	町民一人当たり町負担額 (C ÷ 人口)	稼働中の教室の割合	児童数
1	北条こども園	5,018 千円	- 千円	5,018 千円	321 円	100 %	198 人
2	由良こども園	2,897 千円	- 千円	2,897 千円	186 円	88 %	106 人
3	大誠こども園	4,575 千円	- 千円	4,575 千円	293 円	100 %	152 人
4	大谷こども園	2,408 千円	- 千円	2,408 千円	154 円	100 %	41 人

【各施設の平成26年度管理運営費と平均稼働率】

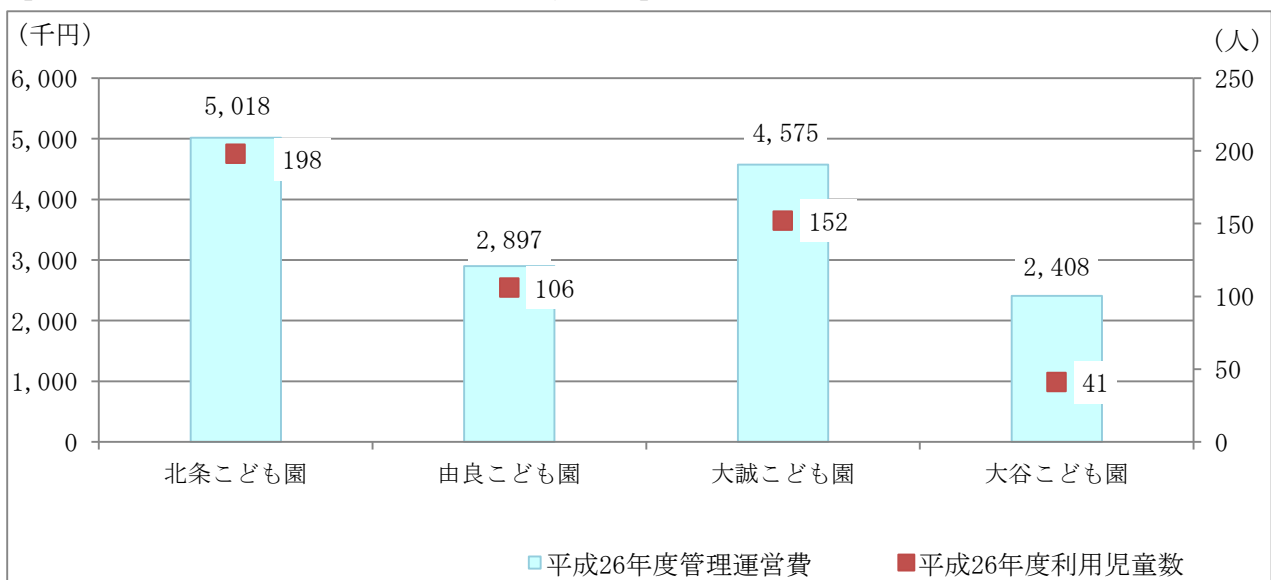

施設名	北条こども園
ア 施設の基礎情報	
用途 (大分類)	子育て支援施設
用途 (中分類)	幼保・こども園
所管課	教育総務課
所管係	子育て支援室
設置根拠	北栄町認定こども園設置及び管理に関する条例
設置目的	教育・保育
主な事業	教育・保育



イ 建築物の概況（平成26年度末時点）

所在地	国坂680	地区	国坂	旧町名	旧北条町	棟数	2棟	総延床面積	2,181㎡	
建築物名1	こども園舎(旧幼稚園部分)			構造	鉄筋コンクリート		地上	1階	地下	-階
竣工年度	昭和56年度	築年数	35年	延床面積	575㎡	耐震補強	-			
建築物名2	こども園舎(増築部分)			構造	木造		地上	1階	地下	-階
竣工年度	平成24年度	築年数	4年	延床面積	1,606㎡	耐震補強	-			

ウ 管理運営の状況（平成26年度実績）

管理形態	直営	町職員の配置人数					
		正職員	-人	臨時職員	-人	非常勤職員	-人
管理運営費 A	歳入 B	(うち、使用料 C)	町負担額 A-B	受益者負担比率 (C÷A)	1㎡当たり 管理運営費	町民一人当たり 町負担額	
5,018千円	-千円	-千円	5,018千円	-%	2,301円/㎡	321円/人	

エ 管理運営費及び歳入の内訳（平成26年度実績）

(ア) 歳出の内訳

人件費	-千円	臨時・非常勤	-千円	光熱水費	3,614千円	指定管理料	-千円
委託料	958千円	賃借料	323千円	修繕費	123千円	管理運営費合計	5,018千円
建築費等 (新規整備分)	-千円	建築費等 (既存更新分)	-千円	用地取得費	-千円	施設整備費合計	-千円

(イ) 歳入の内訳

国・県支出金 (運営費)	-千円	使用料	-千円	管理運営に 係る歳入合計	-千円
国・県支出金 (整備費)	-千円	施設整備に 係る歳入合計	-千円		

オ 施設の利用状況（平成26年度実績）

総教室数	全学年のクラス数合計	学級用教室率割合	児童・生徒総数	一クラス当たり 平均生徒・児童数
11室	11クラス	100%	198人	18人/クラス

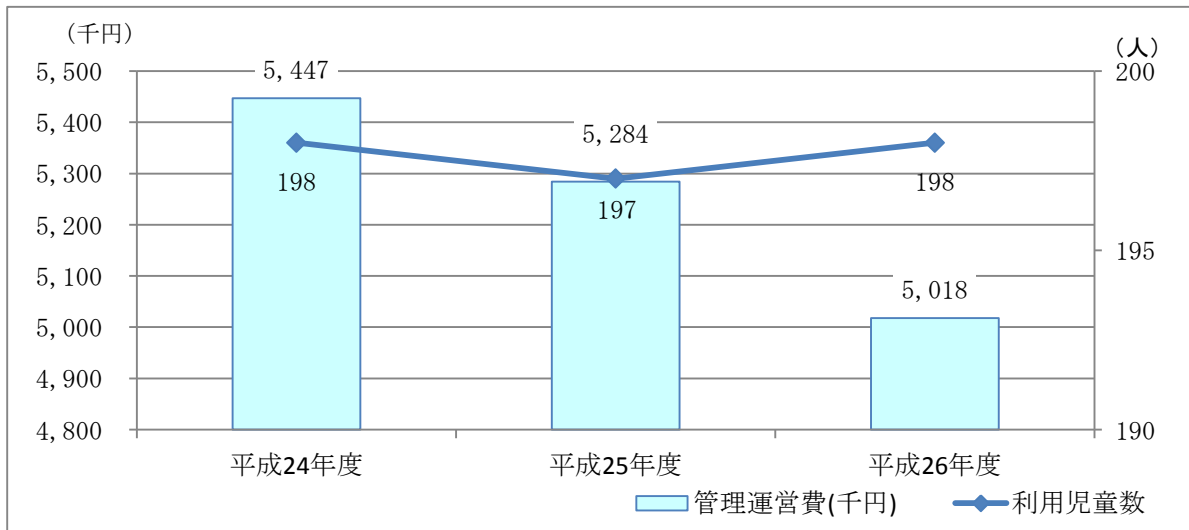

施設名	由良こども園
ア 施設の基礎情報	
用途 (大分類)	子育て支援施設
用途 (中分類)	幼保・こども園
所管課	教育総務課
所管係	子育て支援室
設置根拠	北栄町認定こども園設置及び管理に関する条例
設置目的	教育・保育
主な事業	教育・保育



イ 建築物の概況（平成26年度末時点）

所在地	由良宿1802-1	地区	由良宿	旧町名	旧大栄町	棟数	1棟	総延床面積	973㎡
-----	-----------	----	-----	-----	------	----	----	-------	------

建築物名1	こども園舎	構造	鉄筋コンクリート	地上	1階	地下	-階
竣工年度	昭和61年度	築年数	30年	延床面積	973㎡	耐震補強	-

ウ 管理運営の状況（平成26年度実績）

管理形態	直営	町職員の配置人数					
		正職員	-人	臨時職員	-人	非常勤職員	-人
管理運営費 A	歳入 B	(うち、使用料 C)	町負担額 A-B	受益者負担比率 (C÷A)	1㎡当たり 管理運営費	町民一人当たり 町負担額	
2,897千円	-千円	-千円	2,897千円	-%	2,978円/㎡	186円/人	

エ 管理運営費及び歳入の内訳（平成26年度実績）

(ア) 歳出の内訳

人件費	-千円	臨時・非常勤	-千円	光熱水費	1,769千円	指定管理料	-千円
委託料	624千円	賃借料	327千円	修繕費	177千円	管理運営費合計	2,897千円
建築費等 (新規整備分)	-千円	建築費等 (既存更新分)	-千円	用地取得費	-千円	施設整備費合計	-千円

(イ) 歳入の内訳

国・県支出金 (運営費)	-千円	使用料	-千円	管理運営に係る歳入合計	-千円
国・県支出金 (整備費)	-千円	施設整備に係る歳入合計	-千円		

オ 施設の利用状況（平成26年度実績）

総教室数	全学年のクラス数合計	学級用教室率割合	児童・生徒総数	一クラス当たり 平均生徒・児童数
8室	7クラス	88%	106人	15人/クラス

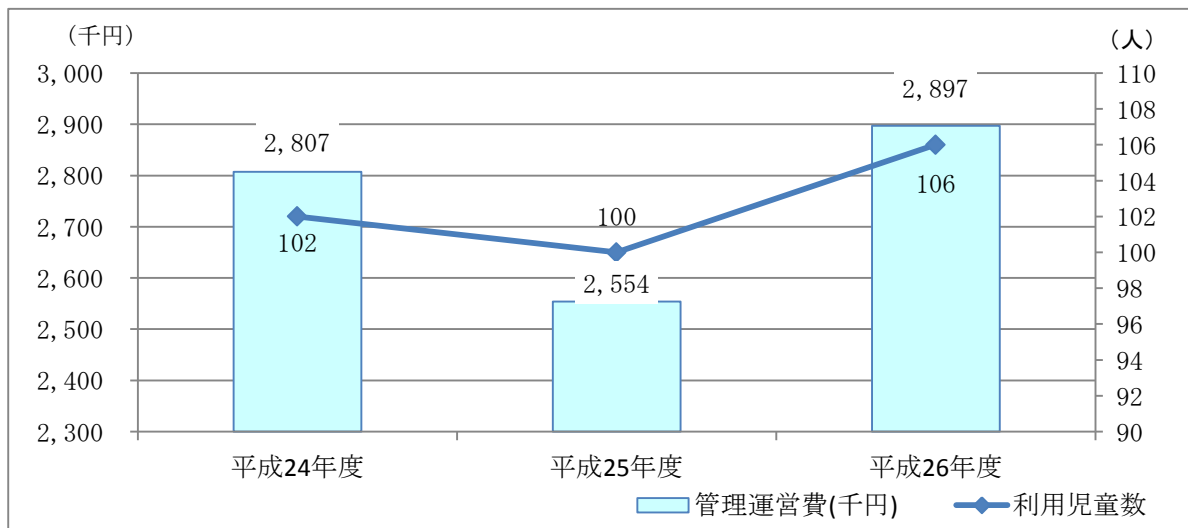

施設名	大誠こども園
ア 施設の基礎情報	
用途 (大分類)	子育て支援施設
用途 (中分類)	幼保・こども園
所管課	教育総務課
所管係	子育て支援室
設置根拠	北栄町認定こども園設置及び管理に関する条例
設置目的	教育・保育
主な事業	教育・保育



イ 建築物の概況（平成26年度末時点）

所在地	瀬戸38-1	地区	瀬戸	旧町名	旧大栄町	棟数	1棟	総延床面積	1,330㎡
-----	--------	----	----	-----	------	----	----	-------	--------

建築物名1	こども園舎	構造	木造	地上	1階	地下	-階
竣工年度	平成16年度	築年数	12年	延床面積	1,330㎡	耐震補強	-

ウ 管理運営の状況（平成26年度実績）

管理形態	直営	町職員の配置人数					
		正職員	-人	臨時職員	-人	非常勤職員	-人
管理運営費 A	歳入 B	(うち、使用料 C)	町負担額 A-B	受益者負担比率 (C÷A)	1㎡当たり 管理運営費	町民一人当たり 町負担額	
4,575千円	-千円	-千円	4,575千円	-%	3,440円/㎡	293円/人	

エ 管理運営費及び歳入の内訳（平成26年度実績）

(ア) 歳出の内訳

人件費	-千円	臨時・非常勤	-千円	光熱水費	2,977千円	指定管理料	-千円
委託料	775千円	賃借料	304千円	修繕費	519千円	管理運営費合計	4,575千円
建築費等 (新規整備分)	-千円	建築費等 (既存更新分)	-千円	用地取得費	-千円	施設整備費合計	-千円

(イ) 歳入の内訳

国・県支出金 (運営費)	-千円	使用料	-千円	管理運営に 係る歳入合計	-千円
国・県支出金 (整備費)	-千円	施設整備に 係る歳入合計	-千円		

オ 施設の利用状況（平成26年度実績）

総教室数	全学年のクラス数合計	学級用教室率割合	児童・生徒総数	一クラス当たり 平均生徒・児童数
8室	8クラス	100%	152人	19人/クラス

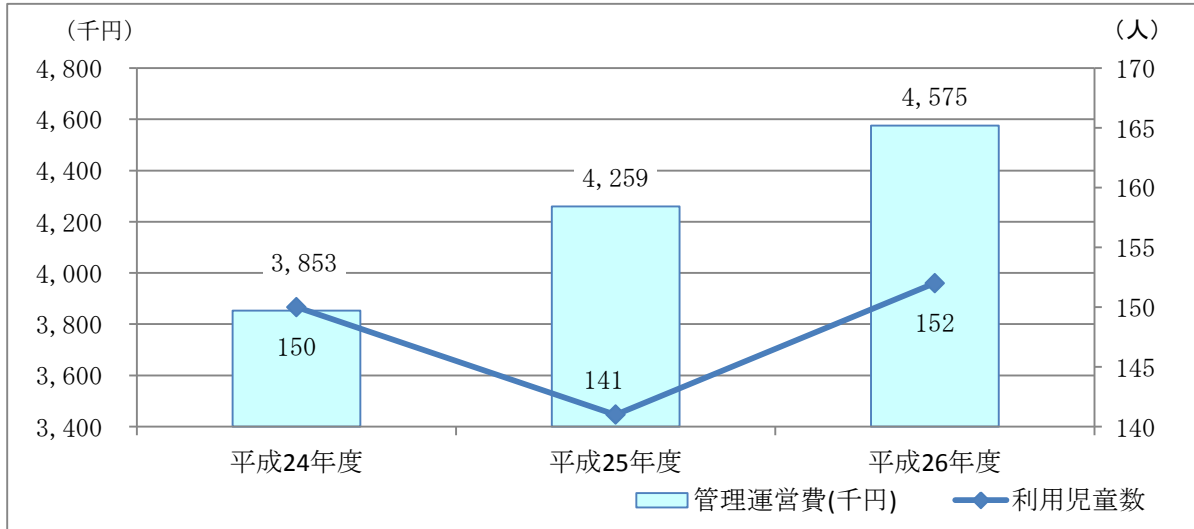

施設名	大谷こども園
ア 施設の基礎情報	
用途 (大分類)	子育て支援施設
用途 (中分類)	幼保・こども園
所管課	教育総務課
所管係	子育て支援室
設置根拠	北栄町認定こども園設置及び管理に関する条例
設置目的	教育・保育
主な事業	教育・保育



イ 建築物の概況（平成26年度末時点）

所在地	大谷2112-175	地区	大谷	旧町名	旧大栄町	棟数	1棟	総延床面積	592㎡
-----	------------	----	----	-----	------	----	----	-------	------

建築物名1	こども園舎	構造	鉄筋コンクリート	地上	1階	地下	-階
竣工年度	昭和57年度	築年数	34年	延床面積	592㎡	耐震補強	-

ウ 管理運営の状況（平成26年度実績）

管理形態	直営	町職員の配置人数					
		正職員	-人	臨時職員	-人	非常勤職員	-人
管理運営費 A	歳入 B	(うち、使用料 C)	町負担額 A-B	受益者負担比率 (C÷A)	1㎡当たり 管理運営費	町民一人当たり 町負担額	
2,408千円	-千円	-千円	2,408千円	-%	4,071円/㎡	154円/人	

エ 管理運営費及び歳入の内訳（平成26年度実績）

(ア) 歳出の内訳

人件費	-千円	臨時・非常勤	-千円	光熱水費	1,300千円	指定管理料	-千円
委託料	503千円	賃借料	292千円	修繕費	312千円	管理運営費合計	2,408千円
建築費等 (新規整備分)	-千円	建築費等 (既存更新分)	-千円	用地取得費	-千円	施設整備費合計	-千円

(イ) 歳入の内訳

国・県支出金 (運営費)	-千円	使用料	-千円	管理運営に 係る歳入合計	-千円
国・県支出金 (整備費)	-千円	施設整備に 係る歳入合計	-千円		

オ 施設の利用状況（平成26年度実績）

総教室数	全学年のクラス数合計	学級用教室率割合	児童・生徒総数	一クラス当たり 平均生徒・児童数
5室	5クラス	100%	41人	8人/クラス

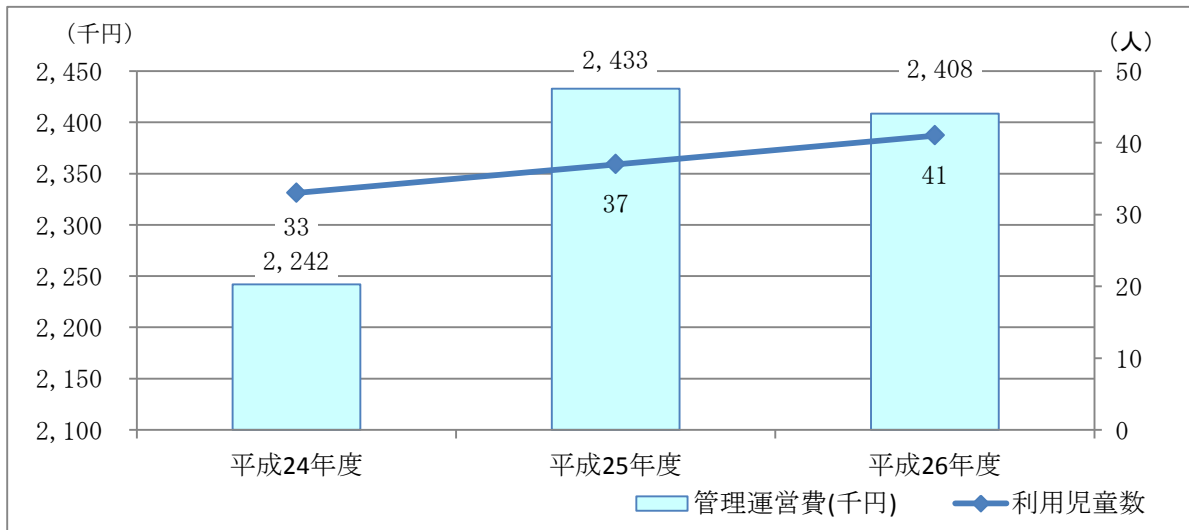

7 保健・福祉施設

(1) 保健施設

大分類	保健・福祉施設	中分類	保健施設
-----	---------	-----	------

ア 施設の概況まとめ

築年数	築年数が30年を過ぎている施設はありません。
耐震補強	耐震診断・耐震補強などの検討が必要な施設はありません。

イ 各施設の概況

No.	施設名	地区	総延床面積	竣工年度	築年数	耐震補強	管理形態
1	北条健康福祉センター	土下	813 m ²	平成11年度	17年	-	直営
2	大栄健康増進センター	瀬戸	1,365 m ²	平成8年度	20年	-	直営
3	北条高齢者保健センター	土下	69 m ²	平成12年度	16年	-	直営

ウ 平成26年度の各施設の収支状況と稼働状況

No.	施設名	管理運営費 (A)	歳入 (B)	町負担額 (C = A - B)	町民一人当たり町負担額 (C ÷ 人口)	平均稼働率	年間利用者数
1	北条健康福祉センター	4,187 千円	- 千円	4,187 千円	268 円	56 %	4,156 人
2	大栄健康増進センター	4,001 千円	45 千円	3,957 千円	253 円	31 %	11,168 人
3	北条高齢者保健センター	36 千円	- 千円	36 千円	2 円	16 %	924 人

【各施設の平成26年度管理運営費と平均稼働率】

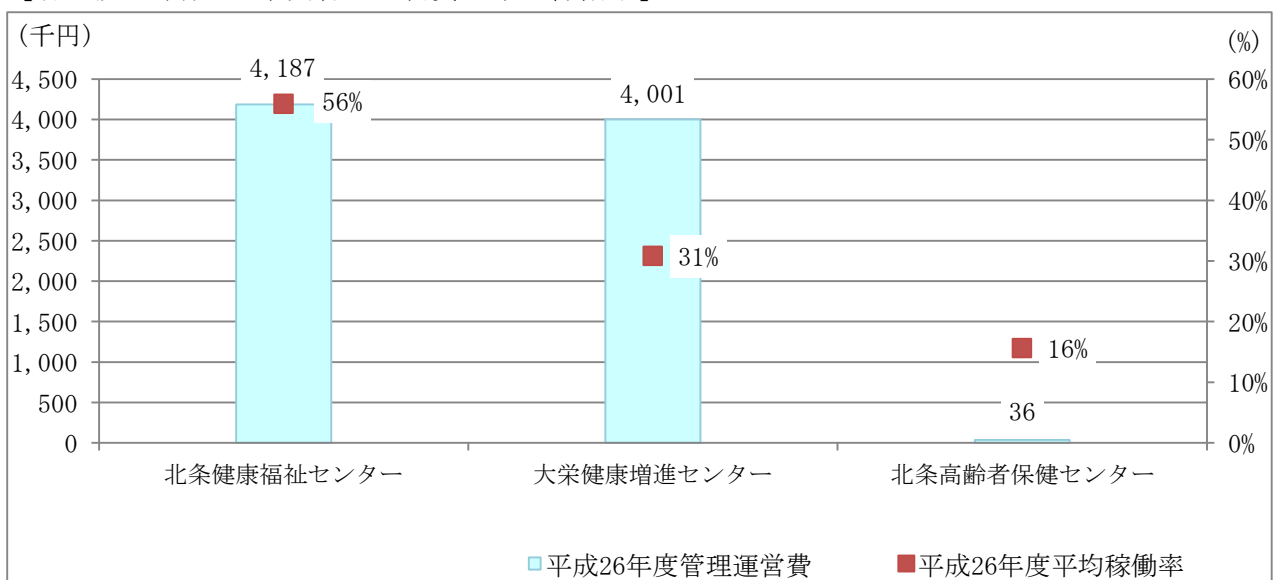

施設名	北条健康福祉センター
ア 施設の基礎情報	
用途 (大分類)	保健・福祉施設
用途 (中分類)	保健施設
所管課	総務課
所管係	分庁総合窓口室
設置根拠	北栄町健康福祉センター等の設置及び管理に関する条例
設置目的	町民の保健及び福祉の拠点施設として健康と福祉の増進を図るため
主な事業	健康福祉センター管理事業



イ 建築物の概況（平成26年度末時点）

所在地	土下121-1	地区	土下	旧町名	旧北条町	棟数	2棟	総延床面積	813㎡	
建築物名1	健康福祉センター			構造	鉄筋コンクリート		地上	1階	地下	-階
竣工年度	平成11年度	築年数	17年	延床面積	769㎡	耐震補強	-			
建築物名2	車庫			構造	鉄骨造		地上	1階	地下	-階
竣工年度	平成11年度	築年数	17年	延床面積	44㎡	耐震補強	-			

ウ 管理運営の状況（平成26年度実績）

管理形態	直営	町職員の配置人数					
		正職員	0.3人	臨時職員	0.1人	非常勤職員	-人
管理運営費 A	歳入 B	(うち、使用料 C)	町負担額 A-B	受益者負担比率 (C÷A)	1㎡当たり 管理運営費	町民一人当たり 町負担額	
4,187千円	-千円	-千円	4,187千円	-%	5,148円/㎡	268円/人	

エ 管理運営費及び歳入の内訳（平成26年度実績）

(ア) 歳出の内訳

人件費	1,216千円	臨時・非常勤	210千円	光熱水費	1,531千円	指定管理料	-千円
委託料	76千円	賃借料	-千円	修繕費	1,154千円	管理運営費合計	4,187千円
建築費等 (新規整備分)	-千円	建築費等 (既存更新分)	-千円	用地取得費	-千円	施設整備費合計	-千円

(イ) 歳入の内訳

国・県支出金 (運営費)	-千円	使用料	-千円	管理運営に 係る歳入合計	-千円
国・県支出金 (整備費)	-千円	施設整備に 係る歳入合計	-千円		

オ 施設の利用状況（平成26年度実績）

No.	区分名称	利用可能日数	利用日数	稼働率	年間利用者数
1	集会室1	365日	204日	56%	4,156人
平均稼働率		56%		年間総利用者数	
				4,156人	
利用者一人当たり使用料		-円/人		利用者一人当たり町負担額	
				1,007円/人	

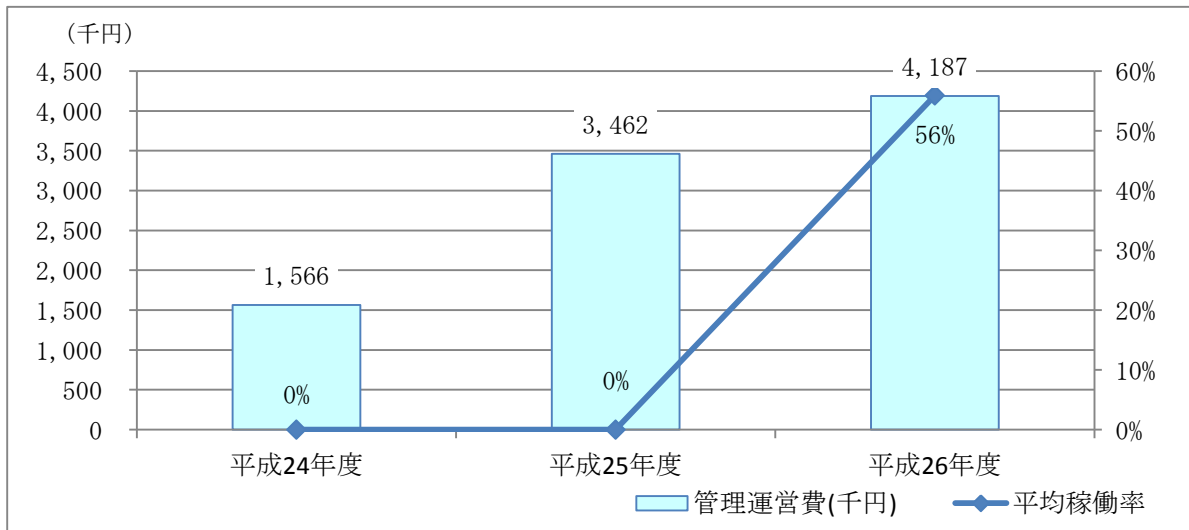

施設名	大栄健康増進センター	
ア 施設の基礎情報		
用途 (大分類)	健康・福祉施設	
用途 (中分類)	保健施設	
所管課	健康推進課	
所管係	健康づくり推進室	
設置根拠	北栄町健康福祉センター等の設置及び管理に関する条例	
設置目的	町民の保健及び福祉の拠点施設として健康と福祉の増進を図る。	
主な事業	健康診査、子育て支援センター	

イ 建築物の概況 (平成26年度末時点)

所在地	瀬戸22-1	地区	瀬戸	旧町名	旧大栄町	棟数	1棟	総延床面積	1,365㎡
-----	--------	----	----	-----	------	----	----	-------	--------

建築物名1	健康増進センター	構造	鉄骨鉄筋コンクリート	地上	1階	地下	-階
竣工年度	平成8年度	築年数	20年	延床面積	1,365㎡	耐震補強	-

ウ 管理運営の状況 (平成26年度実績)

管理形態	直営	町職員の配置人数					
		正職員	-人	臨時職員	-人	非常勤職員	-人
管理運営費 A	歳入 B	(うち、使用料 C)	町負担額 A-B	受益者負担比率 (C÷A)	1㎡当たり管理運営費	町民一人当たり町負担額	
4,001千円	45千円	45千円	3,957千円	1.1%	2,931円/㎡	253円/人	

エ 管理運営費及び歳入の内訳 (平成26年度実績)

(ア) 歳出の内訳

人件費	-千円	臨時・非常勤	-千円	光熱水費	2,346千円	指定管理料	-千円
委託料	1,592千円	賃借料	13千円	修繕費	50千円	管理運営費合計	4,001千円
建築費等 (新規整備分)	-千円	建築費等 (既存更新分)	6,415千円	用地取得費	-千円	施設整備費合計	6,415千円

(イ) 歳入の内訳

国・県支出金 (運営費)	-千円	使用料	45千円	管理運営に係る歳入合計	45千円
国・県支出金 (整備費)	-千円	施設整備に係る歳入合計	-千円		

オ 施設の利用状況 (平成26年度実績)

No.	区分名称	利用可能日数	利用日数	稼働率	年間利用者数	
1	健診棟	244日	55日	23%	4,237人	
2	調理室	244日	62日	25%	972人	
3	会議室	244日	106日	43%	2,375人	
4	トレーニング室	244日	144日	59%	3,467人	
5	休憩室	244日	9日	4%	117人	
平均稼働率		31%		年間総利用者数		11,168人
利用者一人当たり使用料		4円/人		利用者一人当たり町負担額		354円/人

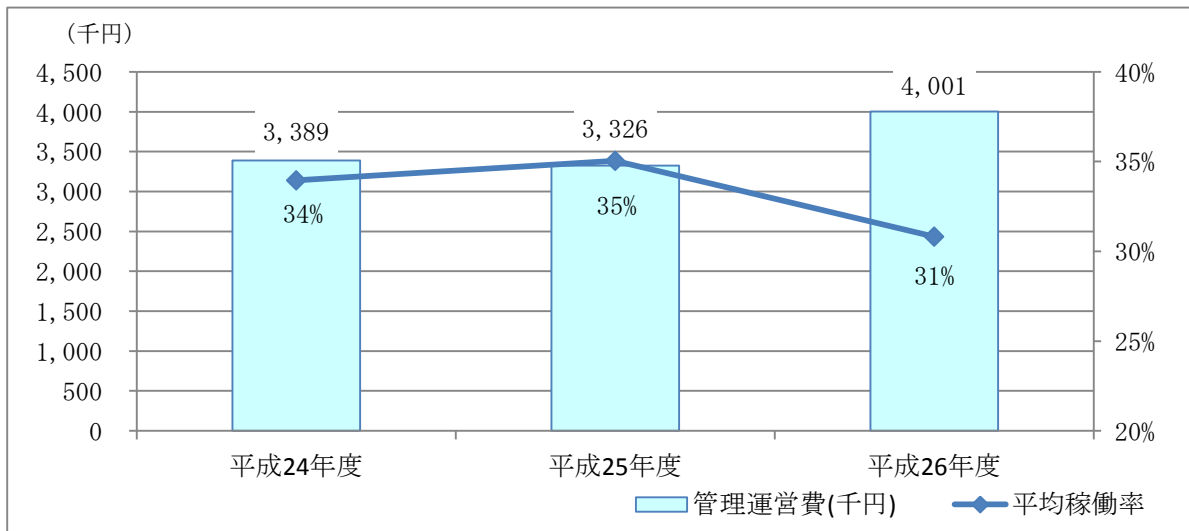

施設名	北条高齢者保健センター
ア 施設の基礎情報	
用途 (大分類)	保健・福祉施設
用途 (中分類)	保健施設
所管課	福祉課
所管係	介護保険室
設置根拠	北栄町北条高齢者保健センターの設置及び管理に関する条例
設置目的	高齢者の健康保持増進の拠点とするため
主な事業	高齢者の趣味活動



イ 建築物の概況（平成26年度末時点）

所在地	土下118-1	地区	土下	旧町名	旧北条町	棟数	1棟	総延床面積	69㎡
-----	---------	----	----	-----	------	----	----	-------	-----

建築物名1	高齢者保健センター	構造	木造	地上	1階	地下	-階
竣工年度	平成12年度	築年数	16年	延床面積	69㎡	耐震補強	-

ウ 管理運営の状況（平成26年度実績）

管理形態	直営	町職員の配置人数					
		正職員	-人	臨時職員	-人	非常勤職員	-人

管理運営費 A	歳入 B	(うち、使用料 C)	町負担額 A-B	受益者負担比率 (C÷A)	1㎡当たり管理運営費	町民一人当たり町負担額
36千円	-千円	-千円	36千円	-%	512円/㎡	2円/人

エ 管理運営費及び歳入の内訳（平成26年度実績）

(ア) 歳出の内訳

人件費	-千円	臨時・非常勤	-千円	光熱水費	16千円	指定管理料	-千円
委託料	20千円	賃借料	-千円	修繕費	-千円	管理運営費合計	36千円
建築費等 (新規整備分)	-千円	建築費等 (既存更新分)	-千円	用地取得費	-千円	施設整備費合計	-千円

(イ) 歳入の内訳

国・県支出金 (運営費)	-千円	使用料	-千円	管理運営に係る歳入合計	-千円
国・県支出金 (整備費)	-千円	施設整備に係る歳入合計	-千円		

オ 施設の利用状況（平成26年度実績）

No.	区分名称	利用可能枠数	利用枠数	稼働率	年間利用者数
1	和室	730コマ	114コマ	16%	924人
平均稼働率		16%	年間総利用者数		924人
利用者一人当たり使用料		-円/人	利用者一人当たり町負担額		39円/人

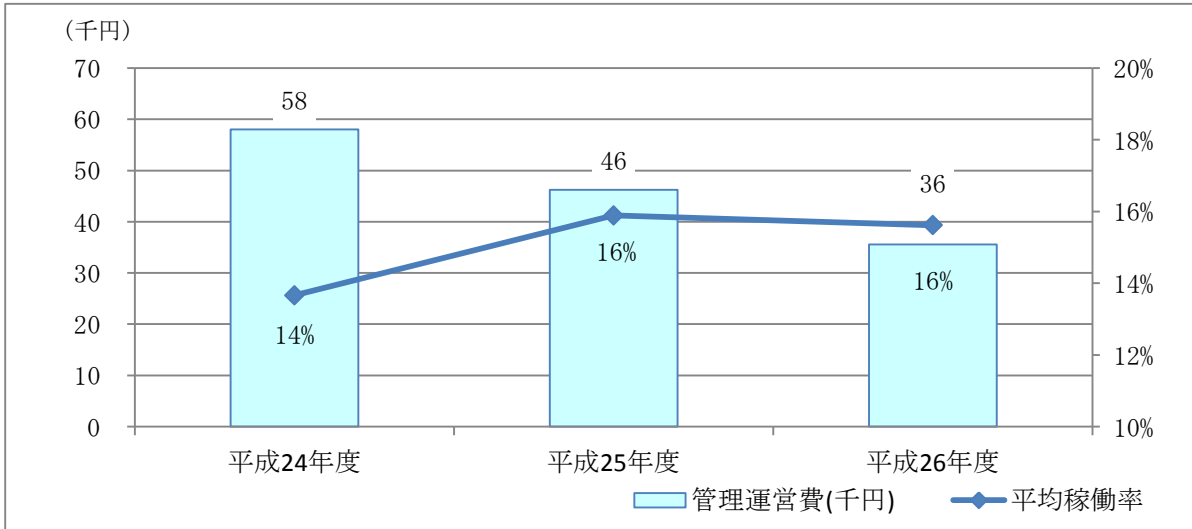

8 行政系施設

(1) 庁舎等

大分類	行政系施設	中分類	庁舎等
-----	-------	-----	-----

ア 施設の概況まとめ

築年数	築年数が30年を過ぎ、今後30年ほどで更新時期を迎える施設が2施設（面積比100%）あります。
耐震補強	昭和56年5月以前の旧耐震基準であり、耐震診断・耐震補強などの検討が必要な施設が2施設（面積比100%）あります。

イ 各施設の概況

No.	施設名	地区	総延床面積	竣工年度	築年数	耐震補強	管理形態
1	大栄庁舎	由良宿	3,937 m ²	昭和56年度	35年	要検討	直営
2	北条庁舎	土下	2,099 m ²	昭和52年度	39年	要検討	直営

ウ 平成26年度の各施設の収支状況と稼働状況

No.	施設名	管理運営費 (A)	歳入 (B)	町負担額 (C = A - B)	町民一人当たり町負担額 (C ÷ 人口)
1	大栄庁舎	17,677 千円	4 千円	17,673 千円	1,132 円
2	北条庁舎	12,312 千円	- 千円	12,312 千円	789 円

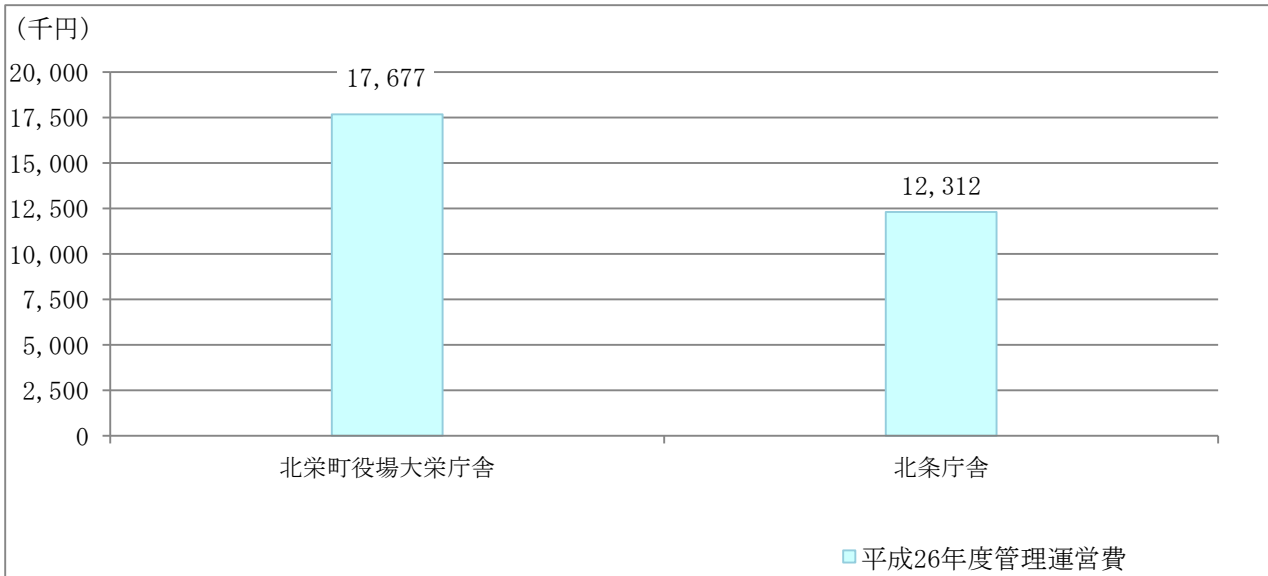

施設名	大栄庁舎
ア 施設の基礎情報	
用途 (大分類)	行政系施設
用途 (中分類)	庁舎等
所管課	総務課
所管係	財務室
設置根拠	—
設置目的	町が行政事務を執り行うために設置。
主な事業	行政事務、各種証明書発行等



イ 建築物の概況（平成26年度末時点）

所在地	由良宿423-1	地区	由良宿	旧町名	旧大栄町	棟数	5棟	総延床面積	3,937㎡
-----	----------	----	-----	-----	------	----	----	-------	--------

建築物名	用途	構造	地上	地下	階数
建築物名1	大栄庁舎本館	鉄筋コンクリート	地上	地下	3階
竣工年度	昭和56年度	築年数	35年	延床面積	2,586㎡
				耐震補強	要検討
建築物名2	大栄庁舎別館	鉄筋コンクリート	地上	地下	3階
竣工年度	昭和41年度	築年数	50年	延床面積	930㎡
				耐震補強	要検討
建築物名3	車庫	鉄骨造	地上	地下	1階
竣工年度	昭和56年度	築年数	35年	延床面積	339㎡
				耐震補強	—
建築物名4	渡り廊下	鉄筋コンクリート	地上	地下	1階
竣工年度	昭和56年度	築年数	35年	延床面積	58㎡
				耐震補強	—
建築物名5	自転車置場	鉄骨造	地上	地下	1階
竣工年度	昭和56年度	築年数	35年	延床面積	24㎡
				耐震補強	—

ウ 管理運営の状況（平成26年度実績）

管理形態	直営	町職員の配置人数			
		正職員	0.2人	臨時職員	1.0人

管理運営費 A	歳入 B	(うち、使用料 C)	町負担額 A-B	受益者負担比率 (C÷A)	1㎡当たり管理運営費	町民一人当たり町負担額
17,677千円	4千円	4千円	17,673千円	0.0%	4,490円/㎡	1,132円/人

エ 管理運営費及び歳入の内訳（平成26年度実績）

(ア) 歳出の内訳

項目	金額	区分	金額	項目	金額	合計	金額
人件費	811千円	臨時・非常勤	2,100千円	光熱水費	7,596千円	指定管理料	-千円
委託料	5,930千円	賃借料	201千円	修繕費	1,039千円	管理運営費合計	17,677千円
建築費等 (新規整備分)	99千円	建築費等 (既存更新分)	195,639千円	用地取得費	-千円	施設整備費合計	195,739千円

(イ) 歳入の内訳

項目	金額	区分	金額	項目	金額
国・県支出金 (運営費)	-千円	使用料	4千円	管理運営に係る歳入合計	4千円
国・県支出金 (整備費)	-千円	施設整備に係る歳入合計	-千円		

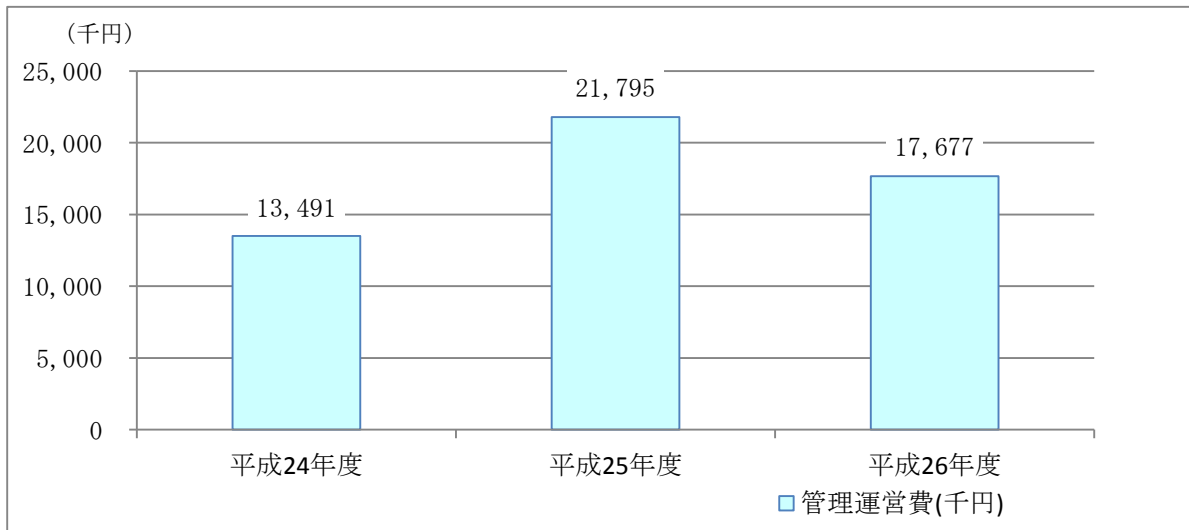

施設名	北条庁舎
ア 施設の基礎情報	
用途 (大分類)	行政系施設
用途 (中分類)	庁舎等
所管課	総務課
所管係	分庁総合窓口室
設置根拠	なし
設置目的	町が行政事務を執り行うために設置。
主な事業	行政事務、各種証明書発行等



イ 建築物の概況（平成26年度末時点）

所在地	土下112	地区	土下	旧町名	旧北条町	棟数	3棟	総延床面積	2,099㎡	
建築物名1	北条庁舎			構造	鉄筋コンクリート		地上	3階	地下	-階
竣工年度	昭和52年度	築年数	39年	延床面積	1,823㎡	耐震補強	要検討			
建築物名2	車庫(西)			構造	鉄骨造		地上	1階	地下	-階
竣工年度	昭和52年度	築年数	39年	延床面積	100㎡	耐震補強	-			
建築物名3	車庫(南)			構造	鉄骨造		地上	1階	地下	-階
竣工年度	昭和63年度	築年数	28年	延床面積	176㎡	耐震補強	-			

ウ 管理運営の状況（平成26年度実績）

管理形態	直営	町職員の配置人数				
		正職員	0.2人	臨時職員	1.0人	非常勤職員
管理運営費 A	歳入 B	(うち、使用料 C)	町負担額 A-B	受益者負担比率 (C÷A)	1㎡当たり 管理運営費	町民一人当たり 町負担額
12,312千円	-千円	-千円	12,312千円	-%	5,866円/㎡	789円/人

エ 管理運営費及び歳入の内訳（平成26年度実績）

(ア) 歳出の内訳

人件費	811千円	臨時・非常勤	2,100千円	光熱水費	6,617千円	指定管理料	-千円
委託料	1,235千円	賃借料	676千円	修繕費	874千円	管理運営費合計	12,312千円
建築費等 (新規整備分)	-千円	建築費等 (既存更新分)	-千円	用地取得費	-千円	施設整備費合計	-千円

(イ) 歳入の内訳

国・県支出金 (運営費)	-千円	使用料	-千円	管理運営に 係る歳入合計	-千円
国・県支出金 (整備費)	-千円	施設整備に 係る歳入合計	-千円		

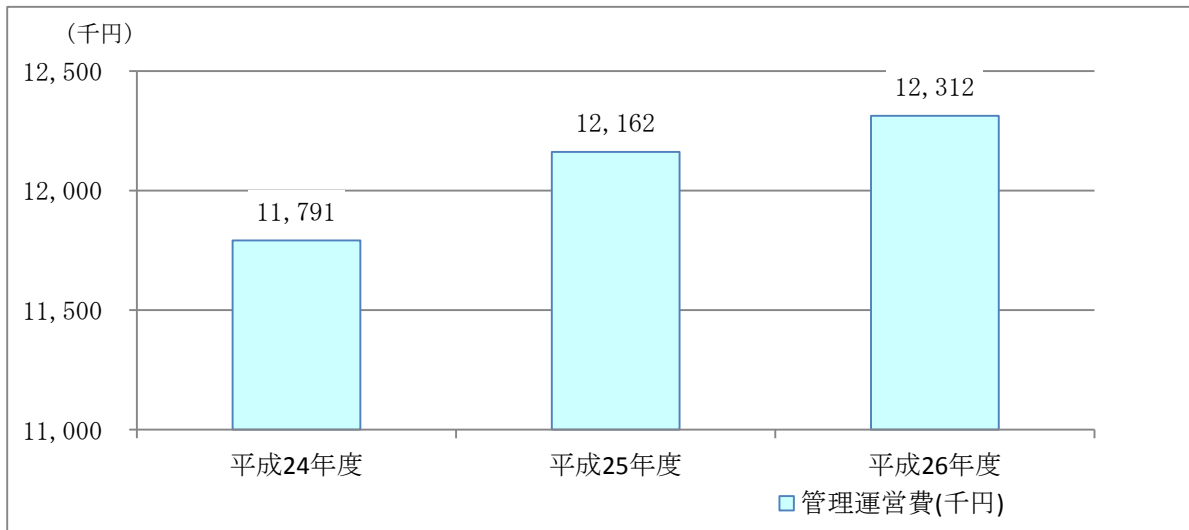

(2) 消防施設等

大分類	行政系施設	中分類	消防施設等
-----	-------	-----	-------

ア 施設の概況まとめ

築年数	築年数が30年を過ぎ、今後30年ほどで更新時期を迎える施設が1施設（面積比15.4%）あります。
耐震補強	耐震診断・耐震補強などの検討が必要な施設はありません。

イ 各施設の概況

No.	施設名	地区	総延床面積	竣工年度	築年数	耐震補強	管理形態
1	消防ポンプ車庫	-	318 m ²	平成3年度	25年	要検討	直営

ウ 平成26年度の各施設の収支状況と稼働状況

No.	施設名	管理運営費 (A)	歳入 (B)	町負担額 (C = A - B)	町民一人当たり 町負担額 (C ÷ 人口)	平均稼働率	年間利用者数
1	消防ポンプ車庫	- 千円	- 千円	- 千円	- 円	%	人

施設名	消防ポンプ車庫
-----	---------

ア 施設の基礎情報

用途 (大分類)	行政系施設	用途 (中分類)	消防施設等
所管課	総務課	所管係	情報防災室
設置根拠	—		
設置目的	消防車の保管倉庫であると共に、分団の消防待機場所として、地域の災害に即応すべく分団の管轄地区内に設置している。		
主な事業	消防事業		

イ 建築物の概況（平成26年度末時点）

所在地	由良宿1762-1、瀬戸179-5、亀谷820-3、 土下112	地区	-	旧町名	-	棟数	4棟	総延床 面積	318㎡
-----	-------------------------------------	----	---	-----	---	----	----	-----------	------

建築物名1	由良消防ポンプ車庫			構造	木造	地上	2階	地下	-階
竣工年度	平成3年度	築年数	25年	延床面積	72㎡	耐震補強	要検討		
建築物名2	瀬戸消防ポンプ車庫			構造	コンクリートブロック	地上	2階	地下	-階
竣工年度	昭和54年度	築年数	37年	延床面積	49㎡	耐震補強	要検討		
建築物名3	亀谷消防ポンプ車庫			構造	木造	地上	2階	地下	-階
竣工年度	平成2年度	築年数	26年	延床面積	70㎡	耐震補強	-		
建築物名4	北条庁舎車庫東消防ポンプ車庫			構造	鉄骨造	地上	1階	地下	-階
竣工年度	平成3年度	築年数	25年	延床面積	127㎡	耐震補強	-		

ウ 管理運営の状況（平成26年度実績）

管理形態	直営	町職員の配置人数					
		正職員	-人	臨時職員	-人	非常勤職員	-人

管理運営費 A	歳入 B	(うち、使用料 C)	町負担額 A-B	受益者負担比率 (C÷A)	1㎡当たり 管理運営費	町民一人当たり 町負担額
-千円	-千円	-千円	-千円	-%	-円/㎡	-円/人

エ 管理運営費及び歳入の内訳（平成26年度実績）

(ア) 歳出の内訳

人件費	-千円	臨時・非常勤	-千円	光熱水費	-千円	指定管理料	-千円
委託料	-千円	賃借料	-千円	修繕費	-千円	管理運営費合計	-千円
建築費等 (新規整備分)	-千円	建築費等 (既存更新分)	-千円	用地取得費	-千円	施設整備費合計	-千円

(イ) 歳入の内訳

国・県支出金 (運営費)	-千円	使用料	-千円	管理運営に 係る歳入合計	-千円
国・県支出金 (整備費)	-千円	施設整備に 係る歳入合計	-千円		

(3) その他の行政系施設

大分類	行政系施設	中分類	その他行政系施設
-----	-------	-----	----------

ア 施設の概況まとめ

築年数	築年数が30年を過ぎ、今後30年ほどで更新時期を迎える施設が3施設（面積比59.1%）あります。
耐震補強	昭和56年5月以前の旧耐震基準であり、耐震診断・耐震補強などの検討が必要な施設が3施設（面積比59.1%）あります。

イ 各施設の概況

No.	施設名	地区	総延床面積	竣工年度	築年数	耐震補強	管理形態
1	由良駅前広場(トイレ)	由良宿	36 m ²	平成10年度	18年	-	直営
2	免許試験場跡地(トイレ)	由良宿	48 m ²	平成21年度	7年	-	直営
3	水防倉庫(北条)	江北	35 m ²	昭和60年度	31年	要検討	直営
4	水防倉庫(大島)	大島	29 m ²	昭和53年度	38年	要検討	直営
5	水防倉庫(すくも塚)	妻波	58 m ²	昭和37年度	54年	要検討	直営

ウ 平成26年度の各施設の収支状況と稼働状況

No.	施設名	管理運営費(A)	歳入(B)	町負担額(C=A-B)	町民一人当たり町負担額(C÷人口)
1	由良駅前広場(トイレ)	433千円	-千円	433千円	28円
2	免許試験場跡地(トイレ)	701千円	-千円	701千円	45円
3	水防倉庫(北条)	-千円	-千円	-千円	-円
4	水防倉庫(大島)	8千円	-千円	8千円	1円
5	水防倉庫(すくも塚)	8千円	-千円	8千円	1円

【各施設の平成26年度管理運営費】

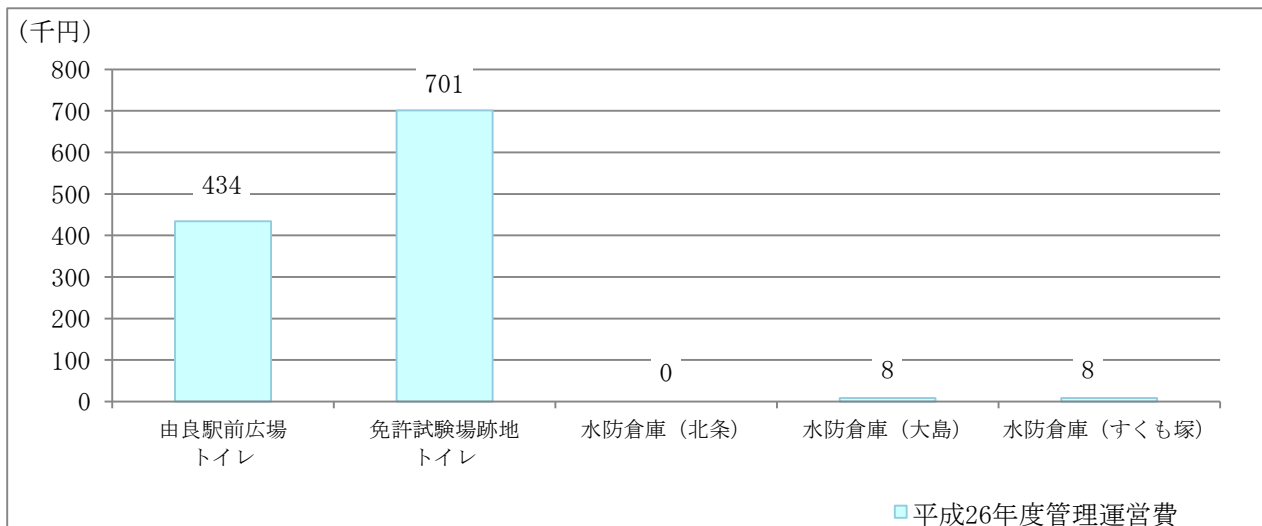

施設名	由良駅前広場(トイレ)
ア 施設の基礎情報	
用途(大分類)	行政系施設
用途(中分類)	その他行政系施設
所管課	総務課
所管係	財務室
設置根拠	-
設置目的	公衆トイレ
主な事業	公衆トイレ



イ 建築物の概況(平成26年度末時点)

所在地	由良宿584-1	地区	由良宿	旧町名	旧大栄町	棟数	1棟	総延床面積	36㎡
建築物名1	由良駅前トイレ			構造	鉄筋コンクリート	地上	1階	地下	-階
竣工年度	平成10年度	築年数	18年	延床面積	36㎡	耐震補強	-		

ウ 管理運営の状況(平成26年度実績)

管理形態	直営	町職員の配置人数					
		正職員	-人	臨時職員	-人	非常勤職員	-人
管理運営費 A	歳入 B	(うち、使用料 C)	町負担額 A-B	受益者負担比率 (C÷A)	1㎡当たり管理運営費	町民一人当たり町負担額	
433千円	-千円	-千円	433千円	-%	12,136円/㎡	28円/人	

エ 管理運営費及び歳入の内訳(平成26年度実績)

(ア) 歳出の内訳

人件費	-千円	臨時・非常勤	-千円	光熱水費	143千円	指定管理料	-千円
委託料	290千円	賃借料	-千円	修繕費	-千円	管理運営費合計	433千円
建築費等(新規整備分)	-千円	建築費等(既存更新分)	-千円	用地取得費	-千円	施設整備費合計	-千円

(イ) 歳入の内訳

国・県支出金(運営費)	-千円	使用料	-千円	管理運営に係る歳入合計	-千円
国・県支出金(整備費)	-千円	施設整備に係る歳入合計	-千円		

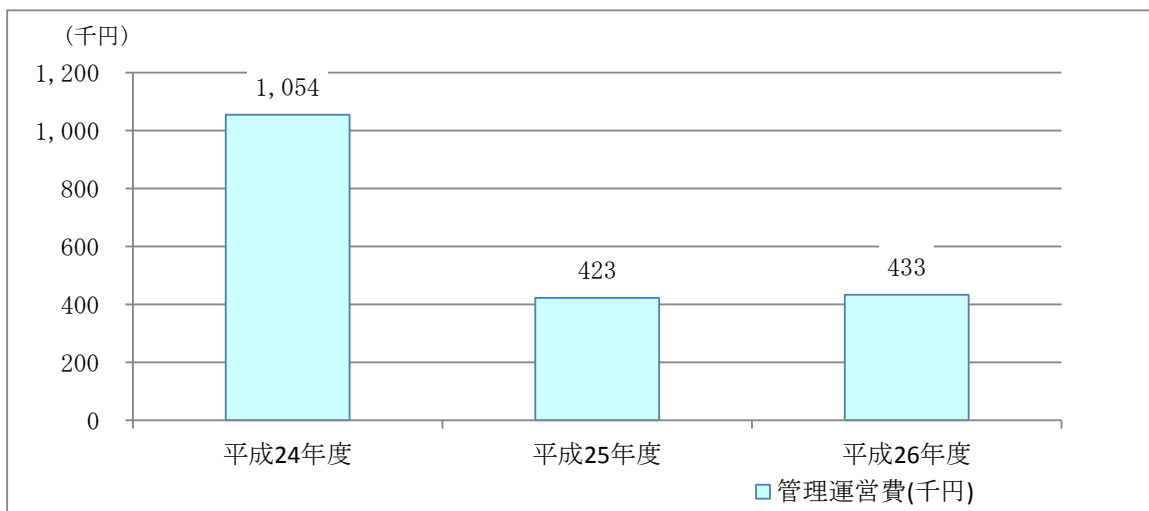

施設名	免許試験場跡地(トイレ)
ア 施設の基礎情報	
用途 (大分類)	行政系施設
用途 (中分類)	その他行政系施設
所管課	総務課
所管係	財務室
設置根拠	-
設置目的	トイレ
主な事業	-



イ 建築物の概況 (平成26年度末時点)

所在地	由良宿1289-3	地区	由良宿	旧町名	旧大栄町	棟数	1棟	総延床面積	48㎡
建築物名1	便所	構造	木造	地上	1階	地下	-階		
竣工年度	平成21年度	築年数	7年	延床面積	48㎡	耐震補強	-		

ウ 管理運営の状況 (平成26年度実績)

管理形態	直営	町職員の配置人数					
		正職員	-人	臨時職員	-人	非常勤職員	-人
管理運営費 A	歳入 B	(うち、使用料 C)	町負担額 A-B	受益者負担比率 (C÷A)	1㎡当たり 管理運営費	町民一人当たり 町負担額	
701千円	-千円	-千円	701千円	-%	14,526円/㎡	45円/人	

エ 管理運営費及び歳入の内訳 (平成26年度実績)

(ア) 歳出の内訳

人件費	-千円	臨時・非常勤	-千円	光熱水費	400千円	指定管理料	-千円
委託料	290千円	賃借料	-千円	修繕費	11千円	管理運営費合計	701千円
建築費等 (新規整備分)	-千円	建築費等 (既存更新分)	-千円	用地取得費	-千円	施設整備費合計	-千円

(イ) 歳入の内訳

国・県支出金 (運営費)	-千円	使用料	-千円	管理運営に係る歳入合計	-千円
国・県支出金 (整備費)	-千円	施設整備に係る歳入合計	-千円		

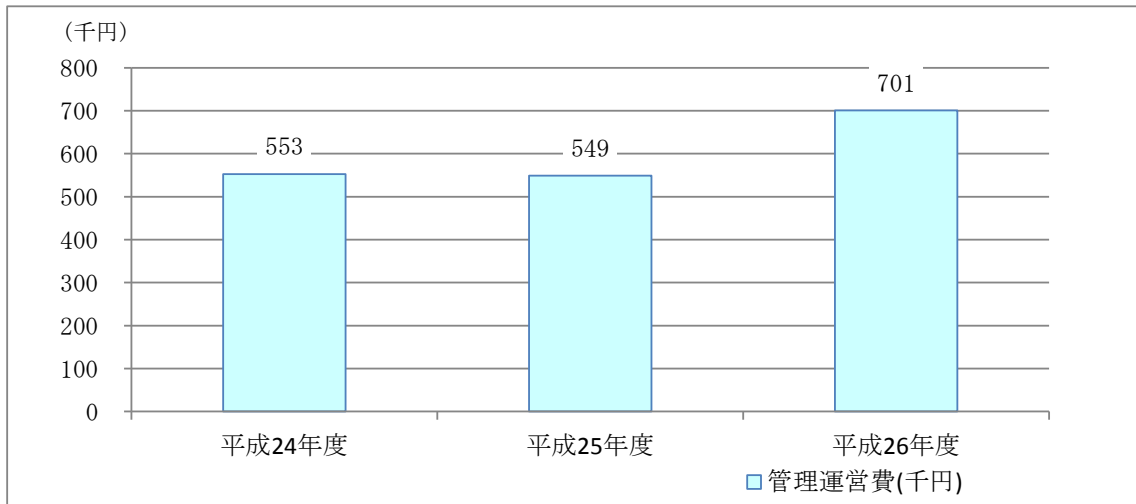

施設名	水防倉庫（北条）
ア 施設の基礎情報	
用途（大分類）	行政系施設
用途（中分類）	その他行政系施設
所管課	総務課
所管係	情報防災室
設置根拠	-
設置目的	水害に備え、必要な機材を保管するために設置。
主な事業	水防防災活動



イ 建築物の概況（平成26年度末時点）

所在地	江北24（江北35右先）	地区	江北	旧町名	旧北条町	棟数	1棟	総延床面積	35㎡
-----	--------------	----	----	-----	------	----	----	-------	-----

建築物名1	水防倉庫（北条）	構造	木造	地上	1階	地下	-階
竣工年度	昭和60年度	築年数	31年	延床面積	35㎡	耐震補強	要検討

ウ 管理運営の状況（平成26年度実績）

管理形態	直営	町職員の配置人数					
		正職員	-人	臨時職員	-人	非常勤職員	-人

管理運営費 A	歳入 B	(うち、使用料 C)	町負担額 A-B	受益者負担比率 (C÷A)	1㎡当たり管理運営費	町民一人当たり町負担額
-千円	-千円	-千円	-千円	-%	-円/㎡	-円/人

エ 管理運営費及び歳入の内訳（平成26年度実績）

(ア) 歳出の内訳

人件費	-千円	臨時・非常勤	-千円	光熱水費	-千円	指定管理料	-千円
委託料	-千円	賃借料	-千円	修繕費	-千円	管理運営費合計	-千円
建築費等（新規整備分）	-千円	建築費等（既存更新分）	-千円	用地取得費	-千円	施設整備費合計	-千円

(イ) 歳入の内訳

国・県支出金（運営費）	-千円	使用料	-千円	管理運営に係る歳入合計	-千円
国・県支出金（整備費）	-千円	施設整備に係る歳入合計	-千円		

施設名	水防倉庫（大島）
ア 施設の基礎情報	
用途（大分類）	行政系施設
用途（中分類）	その他行政系施設
所管課	総務課
所管係	情報防災室
設置根拠	-
設置目的	水害に備え、必要な機材を保管するために設置。
主な事業	水防防災活動



イ 建築物の概況（平成26年度末時点）

所在地	大島206-3	地区	大島	旧町名	旧大栄町	棟数	1棟	総延床面積	29㎡
建築物名1	水防倉庫	構造	木造	地上	1階	地下	-階		
竣工年度	昭和53年度	築年数	38年	延床面積	29㎡	耐震補強	要検討		

ウ 管理運営の状況（平成26年度実績）

管理形態	直営	町職員の配置人数					
		正職員	-人	臨時職員	-人	非常勤職員	-人
管理運営費 A	歳入 B	(うち、使用料 C)	町負担額 A-B	受益者負担比率 (C÷A)	1㎡当たり管理運営費	町民一人当たり町負担額	
8千円	-千円	-千円	8千円	-%	277円/㎡	1円/人	

エ 管理運営費及び歳入の内訳（平成26年度実績）

(ア) 歳出の内訳

人件費	-千円	臨時・非常勤	-千円	光熱水費	4千円	指定管理料	-千円
委託料	-千円	賃借料	4千円	修繕費	-千円	管理運営費合計	8千円

建築費等（新規整備分）	-千円	建築費等（既存更新分）	-千円	用地取得費	-千円	施設整備費合計	-千円
-------------	-----	-------------	-----	-------	-----	---------	-----

(イ) 歳入の内訳

国・県支出金（運営費）	-千円	使用料	-千円	管理運営に係る歳入合計	-千円
国・県支出金（整備費）	-千円	施設整備に係る歳入合計	-千円		

施設名	水防倉庫（すくも塚）
ア 施設の基礎情報	
用途 (大分類)	行政系施設
用途 (中分類)	その他行政系施設
所管課	総務課
所管係	情報防災室
設置根拠	—
設置目的	水害に備え、必要な機材を保管するために設置。
主な事業	水防防災活動



イ 建築物の概況（平成26年度末時点）

所在地	妻波273-4	地区	妻波	旧町名	旧大栄町	棟数	1棟	総延床面積	58㎡
建築物名1	水防倉庫	構造	コンクリートブロック	地上	1階	地下	-階		
竣工年度	昭和37年度	築年数	54年	延床面積	58㎡	耐震補強	要検討		

ウ 管理運営の状況（平成26年度実績）

管理形態	直営	町職員の配置人数					
		正職員	-人	臨時職員	-人	非常勤職員	-人
管理運営費 A	歳入 B	(うち、使用料 C)	町負担額 A-B	受益者負担比率 (C÷A)	1㎡当たり 管理運営費	町民一人当たり 町負担額	
8千円	-千円	-千円	8千円	-%	139円/㎡	1円/人	

エ 管理運営費及び歳入の内訳（平成26年度実績）

(ア) 歳出の内訳

人件費	-千円	臨時・非常勤	-千円	光熱水費	4千円	指定管理料	-千円
委託料	-千円	賃借料	4千円	修繕費	-千円	管理運営費合計	8千円

建築費等 (新規整備分)	-千円	建築費等 (既存更新分)	-千円	用地取得費	-千円	施設整備費合計	-千円
-----------------	-----	-----------------	-----	-------	-----	---------	-----

(イ) 歳入の内訳

国・県支出金 (運営費)	-千円	使用料	-千円	管理運営に 係る歳入合計	-千円
国・県支出金 (整備費)	-千円	施設整備に 係る歳入合計	-千円		

9 公営住宅

(1) 公営住宅

大分類	公営住宅	中分類	公営住宅
-----	------	-----	------

ア 施設の概況まとめ

築年数	築年数が30年を過ぎ、今後30年ほどで更新時期を迎える施設が2施設（面積比49%）あります。
耐震補強	昭和56年5月以前の旧耐震基準であり、耐震診断・耐震補強などの検討が必要な施設が3施設（面積比53.4%）あります。

イ 各施設の概況

No.	施設名	地区	総延床面積	竣工年度	築年数	耐震補強	管理形態
1	町営住宅（向山団地）	北条島	716 m ²	昭和48年度	43年	要検討	直営
2	町営住宅（中央団地）	国坂	545 m ²	昭和62年度	29年	-	直営
3	町営住宅（由良宿団地）	由良宿	3,583 m ²	昭和50年度	41年	要検討	直営
4	町営住宅（六尾北団地）	六尾	3,540 m ²	平成5年度	23年	-	直営
5	お試し住宅	妻波	391 m ²	不明	-年	要検討	直営

ウ 平成26年度の各施設の収支状況と稼働状況

No.	施設名	管理運営費 (A)	歳入 (B)	町負担額 (C = A - B)	町民一人当たり町負担額 (C ÷ 人口)	入居率	入居世帯
1	町営住宅（向山団地）	4,066 千円	1,174 千円	2,893 千円	185 円	80 %	12 世帯
2	町営住宅（中央団地）	4,065 千円	2,141 千円	1,924 千円	123 円	100 %	8 世帯
3	町営住宅（由良宿団地）	4,260 千円	5,412 千円	△1,152 千円	△ 74 円	78 %	47 世帯
4	町営住宅（六尾北団地）	4,886 千円	11,324 千円	△6,438 千円	△ 412 円	100 %	45 世帯
5	お試し住宅	2,085 千円	- 千円	2,085 千円	134 円	- %	- 世帯

【各施設の平成26年度管理運営費と入居率】

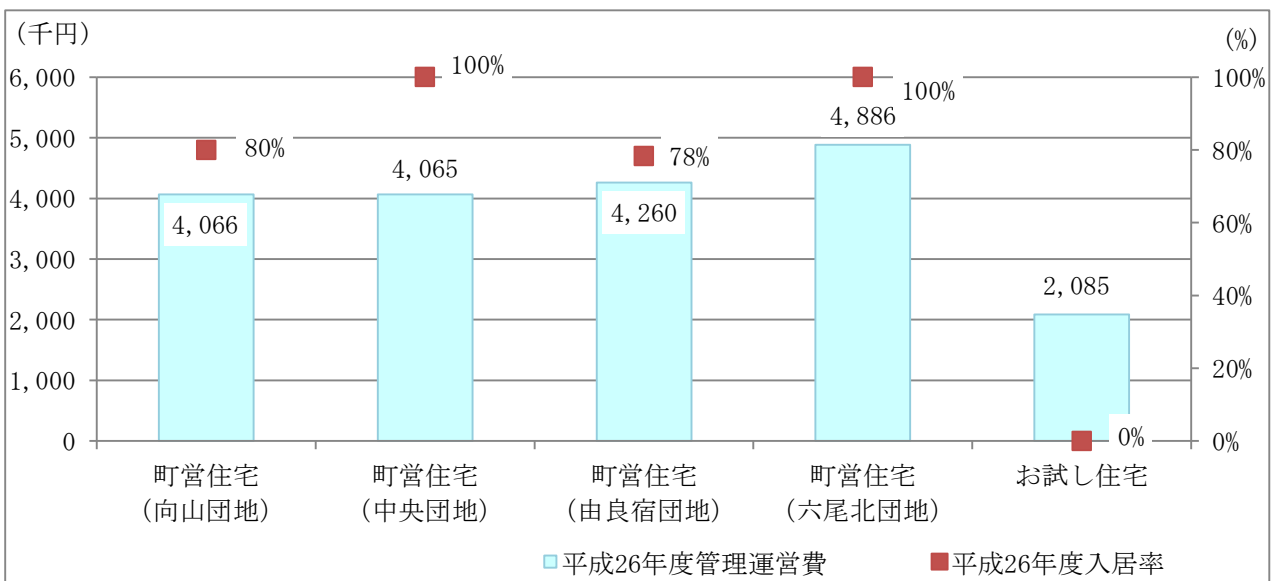

施設名	町営住宅（向山団地）
ア 施設の基礎情報	
用途（大分類）	公営住宅
用途（中分類）	公営住宅
所管課	住民生活課
所管係	生活環境室
設置根拠	町営住宅の設置及び管理に関する条例
設置目的	公営住宅の供給
主な事業	町営住宅管理事業



イ 建築物の概況（平成26年度末時点）

所在地	北条島438-1	地区	北条島	旧町名	旧北条町	棟数	3棟	総延床面積	716㎡
建築物名1	町営住宅（向山団地）1			構造	木造	地上	2階	地下	-階
竣工年度	昭和48年度	築年数	43年	延床面積	231㎡	耐震補強	要検討		
建築物名2	町営住宅（向山団地）2			構造	木造	地上	2階	地下	-階
竣工年度	昭和48年度	築年数	43年	延床面積	231㎡	耐震補強	要検討		
建築物名3	町営住宅（向山団地）3			構造	木造	地上	2階	地下	-階
竣工年度	昭和49年度	築年数	42年	延床面積	254㎡	耐震補強	要検討		

ウ 管理運営の状況（平成26年度実績）

管理形態	直営	町職員の配置人数				
		正職員	1.0人	臨時職員	-人	非常勤職員
管理運営費 A	歳入 B	（うち、使用料 C）	町負担額 A-B	受益者負担比率 (C÷A)	1㎡当たり管理運営費	町民一人当たり町負担額
4,066千円	1,174千円	1,174千円	2,893千円	28.9%	5,679円/㎡	185円/人

エ 管理運営費及び歳入の内訳（平成26年度実績）

（ア）歳出の内訳

人件費	4,054千円	臨時・非常勤	-千円	光熱水費	9千円	指定管理料	-千円
委託料	-千円	賃借料	-千円	修繕費	3千円	管理運営費合計	4,066千円
建築費等（新規整備分）	-千円	建築費等（既存更新分）	-千円	用地取得費	-千円	施設整備費合計	-千円

（イ）歳入の内訳

国・県支出金（運営費）	-千円	使用料	1,174千円	管理運営に係る歳入合計	1,174千円
国・県支出金（整備費）	-千円	施設整備に係る歳入合計	-千円		

オ 施設の利用状況（平成26年度実績）

居宅数	15戸	入居世帯数	12世帯	入居率	80%
一入居世帯当たり使用料	97,808円/世帯		一入居世帯当たり町負担額	241,064円/世帯	

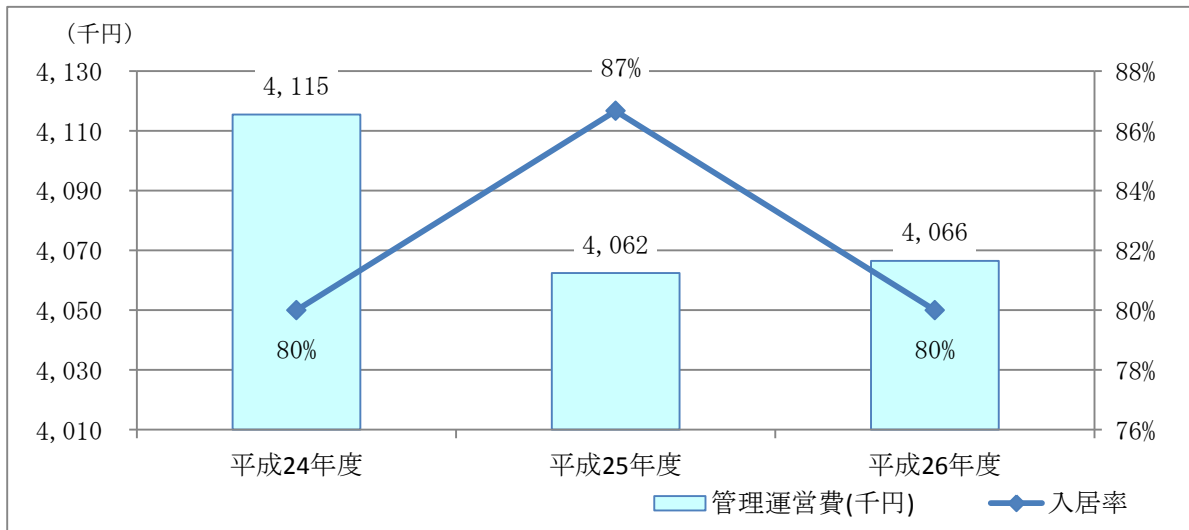

施設名	町営住宅（中央団地）
ア 施設の基礎情報	
用途（大分類）	公営住宅
用途（中分類）	公営住宅
所管課	住民生活課
所管係	生活環境室
設置根拠	町営住宅の設置及び管理に関する条例
設置目的	公営住宅の供給
主な事業	町営住宅管理事業



イ 建築物の概況（平成26年度末時点）

所在地	国坂721-3	地区	国坂	旧町名	旧北条町	棟数	8棟	総延床面積	545㎡
建築物名1	町営住宅（中央団地）1			構造	木造	地上	2階	地下	-階
竣工年度	昭和62年度	築年数	29年	延床面積	68㎡	耐震補強	-		
建築物名2	町営住宅（中央団地）2			構造	木造	地上	2階	地下	-階
竣工年度	昭和62年度	築年数	29年	延床面積	68㎡	耐震補強	-		
建築物名3	町営住宅（中央団地）3			構造	木造	地上	2階	地下	-階
竣工年度	昭和62年度	築年数	29年	延床面積	68㎡	耐震補強	-		
建築物名4	町営住宅（中央団地）4			構造	木造	地上	2階	地下	-階
竣工年度	昭和62年度	築年数	29年	延床面積	68㎡	耐震補強	-		
建築物名5	町営住宅（中央団地）5			構造	木造	地上	2階	地下	-階
竣工年度	昭和62年度	築年数	29年	延床面積	68㎡	耐震補強	-		
建築物名6	町営住宅（中央団地）6			構造	木造	地上	2階	地下	-階
竣工年度	昭和62年度	築年数	29年	延床面積	68㎡	耐震補強	-		
建築物名7	町営住宅（中央団地）7			構造	木造	地上	2階	地下	-階
竣工年度	昭和62年度	築年数	29年	延床面積	68㎡	耐震補強	-		
建築物名8	町営住宅（中央団地）8			構造	木造	地上	2階	地下	-階
竣工年度	昭和62年度	築年数	29年	延床面積	68㎡	耐震補強	-		

ウ 管理運営の状況（平成26年度実績）

管理形態	直営		町職員の配置人数			
	正職員	1.0人	臨時職員	-人	非常勤職員	-人
管理運営費 A	歳入 B	(うち、使用料 C)	町負担額 A-B	受益者負担比率 (C÷A)	1㎡当たり管理運営費	町民一人当たり町負担額
4,065千円	2,141千円	2,141千円	1,924千円	52.7%	7,459円/㎡	123円/人

エ 管理運営費及び歳入の内訳（平成26年度実績）

（ア）歳出の内訳

人件費	4,054 千円	臨時・非常勤	- 千円	光熱水費	11 千円	指定管理料	- 千円
委託料	- 千円	賃借料	- 千円	修繕費	- 千円	管理運営費合計	4,065 千円
建築費等 (新規整備分)	- 千円	建築費等 (既存更新分)	- 千円	用地取得費	- 千円	施設整備費合計	- 千円

（イ）歳入の内訳

国・県支出金 (運営費)	- 千円	使用料	2,141 千円	管理運営に 係る歳入合計	2,141 千円
国・県支出金 (整備費)	- 千円	施設整備に 係る歳入合計	- 千円		

オ 施設の利用状況（平成26年度実績）

居宅数	8戸	入居世帯数	8世帯	入居率	100%
一入居世帯当たり使用料	267,650円/世帯		一入居世帯当たり町負担額	240,514円/世帯	

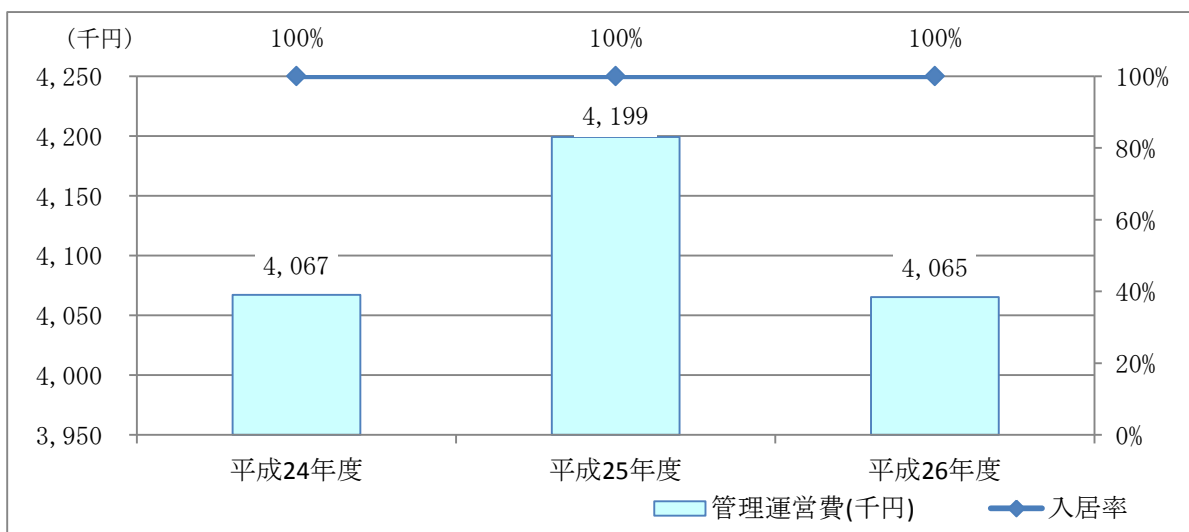

施設名	町営住宅（由良宿団地）
ア 施設の基礎情報	
用途（大分類）	公営住宅
用途（中分類）	公営住宅
所管課	住民生活課
所管係	生活環境室
設置根拠	町営住宅の設置及び管理に関する条例
設置目的	公営住宅の供給
主な事業	町営住宅管理事業



イ 建築物の概況（平成26年度末時点）

所在地	由良宿1807-1	地区	由良宿	旧町名	旧大栄町	棟数	13 棟	総延床面積	3,583 ㎡
建築物名 1	町営住宅 1 1 棟 5 戸	構造	軽量鉄骨造	地上	2 階	地下	- 階		
竣工年度	昭和50年度	築年数	41 年	延床面積	277 ㎡	耐震補強	要検討		
建築物名 2	町営住宅 2 1 棟 5 戸	構造	軽量鉄骨造	地上	2 階	地下	- 階		
竣工年度	昭和50年度	築年数	41 年	延床面積	277 ㎡	耐震補強	要検討		
建築物名 3	町営住宅 3 1 棟 5 戸	構造	軽量鉄骨造	地上	2 階	地下	- 階		
竣工年度	昭和50年度	築年数	41 年	延床面積	277 ㎡	耐震補強	要検討		
建築物名 4	町営住宅 4 1 棟 5 戸	構造	軽量鉄骨造	地上	2 階	地下	- 階		
竣工年度	昭和50年度	築年数	41 年	延床面積	277 ㎡	耐震補強	要検討		
建築物名 5	町営住宅 5 1 棟 5 戸	構造	軽量鉄骨造	地上	2 階	地下	- 階		
竣工年度	昭和50年度	築年数	41 年	延床面積	277 ㎡	耐震補強	要検討		
建築物名 6	町営住宅用物置 2 5 戸	構造	その他	地上	1 階	地下	- 階		
竣工年度	昭和51年度	築年数	40 年	延床面積	83 ㎡	耐震補強	要検討		
建築物名 7	町営住宅 6 1 棟 5 戸	構造	軽量鉄骨造	地上	2 階	地下	- 階		
竣工年度	昭和51年度	築年数	40 年	延床面積	277 ㎡	耐震補強	要検討		
建築物名 8	町営住宅 7 1 棟 5 戸	構造	軽量鉄骨造	地上	2 階	地下	- 階		
竣工年度	昭和51年度	築年数	40 年	延床面積	277 ㎡	耐震補強	要検討		
建築物名 9	町営住宅 8 1 棟 5 戸	構造	軽量鉄骨造	地上	2 階	地下	- 階		
竣工年度	昭和52年度	築年数	39 年	延床面積	277 ㎡	耐震補強	要検討		
建築物名 10	町営住宅用物置 1 4 戸	構造	その他	地上	1 階	地下	- 階		
竣工年度	昭和52年度	築年数	39 年	延床面積	46 ㎡	耐震補強	要検討		

建築物名11	町営住宅9 1棟5戸	構造	軽量鉄骨造	地上	2階	地下	-階
竣工年度	昭和52年度	築年数	39年	延床面積	277㎡	耐震補強	要検討
建築物名12	町営住宅10 1棟5戸	構造	軽量鉄骨造	地上	2階	地下	-階
竣工年度	昭和52年度	築年数	39年	延床面積	277㎡	耐震補強	要検討
建築物名13	町営住宅11 1棟5戸	構造	軽量鉄骨造	地上	2階	地下	-階
竣工年度	昭和52年度	築年数	39年	延床面積	277㎡	耐震補強	要検討
建築物名14	町営住宅12 1棟5戸	構造	軽量鉄骨造	地上	1階	地下	-階
竣工年度	昭和52年度	築年数	39年	延床面積	277㎡	耐震補強	要検討
建築物名15	町営住宅用物置17戸	構造	その他	地上	1階	地下	-階
竣工年度	昭和52年度	築年数	39年	延床面積	56㎡	耐震補強	要検討
建築物名16	集会所	構造	鉄骨造	地上	1階	地下	-階
竣工年度	昭和52年度	築年数	39年	延床面積	70㎡	耐震補強	要検討

ウ 管理運営の状況（平成26年度実績）

管理形態	直営	町職員の配置人数				
		正職員	1.0人	臨時職員	-人	非常勤職員
管理運営費 A	歳入 B	(うち、使用料 C)	町負担額 A-B	受益者負担比率 (C÷A)	1㎡当たり管理運営費	町民一人当たり町負担額
4,260千円	5,412千円	5,412千円	△1,152千円	127.1%	1,189円/㎡	△74円/人

エ 管理運営費及び歳入の内訳（平成26年度実績）

(ア) 歳出の内訳

人件費	4,054千円	臨時・非常勤	-千円	光熱水費	-千円	指定管理料	-千円
委託料	-千円	賃借料	-千円	修繕費	206千円	管理運営費合計	4,260千円
建築費等(新規整備分)	-千円	建築費等(既存更新分)	-千円	用地取得費	-千円	施設整備費合計	-千円

(イ) 歳入の内訳

国・県支出金(運営費)	-千円	使用料	5,412千円	管理運営に係る歳入合計	5,412千円
国・県支出金(整備費)	-千円	施設整備に係る歳入合計	-千円		

オ 施設の利用状況（平成26年度実績）

居宅数	60戸	入居世帯数	47世帯	入居率	78%
一入居世帯当たり使用料	115,153円/世帯		一入居世帯当たり町負担額	△24,518円/世帯	

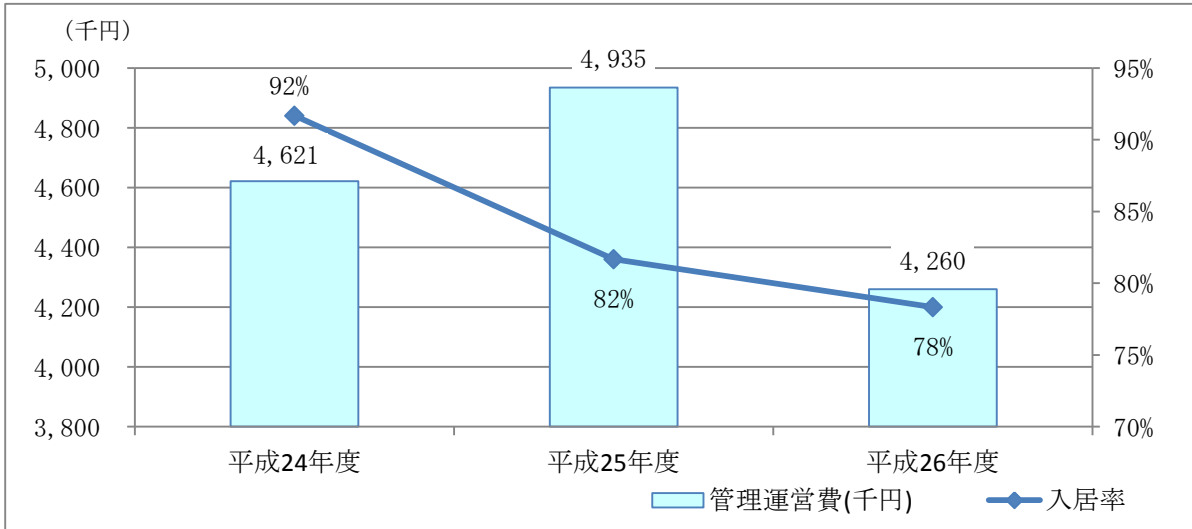

施設名	町営住宅（六尾北団地）
ア 施設の基礎情報	
用途（大分類）	公営住宅
用途（中分類）	公営住宅
所管課	住民生活課
所管係	生活環境室
設置根拠	町営住宅の設置及び管理に関する条例
設置目的	公営住宅の供給
主な事業	町営住宅管理事業



イ 建築物の概況（平成26年度末時点）

所在地	六尾261-1	地区	六尾	旧町名	旧大柴町	棟数	23 棟	総延床面積	3,540 ㎡
建築物名 1	住宅 1 2 戸 1 棟型			構造	木造	地上	2 階	地下	- 階
竣工年度	平成5年度	築年数	23 年	延床面積	153 ㎡	耐震補強	-		
建築物名 2	住宅 2 2 戸 1 棟型			構造	木造	地上	2 階	地下	- 階
竣工年度	平成5年度	築年数	23 年	延床面積	153 ㎡	耐震補強	-		
建築物名 3	住宅 3 2 戸 1 棟型			構造	木造	地上	2 階	地下	- 階
竣工年度	平成5年度	築年数	23 年	延床面積	153 ㎡	耐震補強	-		
建築物名 4	住宅 4 2 戸 1 棟型			構造	木造	地上	2 階	地下	- 階
竣工年度	平成5年度	築年数	23 年	延床面積	153 ㎡	耐震補強	-		
建築物名 5	住宅 5 2 戸 1 棟型			構造	木造	地上	2 階	地下	- 階
竣工年度	平成5年度	築年数	23 年	延床面積	153 ㎡	耐震補強	-		
建築物名 6	住宅 6 2 戸 1 棟型			構造	木造	地上	2 階	地下	- 階
竣工年度	平成5年度	築年数	23 年	延床面積	153 ㎡	耐震補強	-		
建築物名 7	住宅 7 2 戸 1 棟型			構造	木造	地上	2 階	地下	- 階
竣工年度	平成5年度	築年数	23 年	延床面積	153 ㎡	耐震補強	-		
建築物名 8	住宅 8 2 戸 1 棟型			構造	木造	地上	2 階	地下	- 階
竣工年度	平成5年度	築年数	23 年	延床面積	155 ㎡	耐震補強	-		
建築物名 9	住宅 9 2 戸 1 棟型			構造	木造	地上	2 階	地下	- 階
竣工年度	平成5年度	築年数	23 年	延床面積	155 ㎡	耐震補強	-		
建築物名 10	住宅 10 2 戸 1 棟型			構造	木造	地上	2 階	地下	- 階
竣工年度	平成5年度	築年数	23 年	延床面積	155 ㎡	耐震補強	-		

建築物名11	住宅11 2戸1棟型				構造	木造		地上	2階	地下	-階
竣工年度	平成5年度	築年数	23年	延床面積	155㎡	耐震補強		-			
建築物名12	住宅12 2戸1棟型				構造	木造		地上	2階	地下	-階
竣工年度	平成5年度	築年数	23年	延床面積	155㎡	耐震補強		-			
建築物名13	住宅13 2戸1棟型				構造	木造		地上	2階	地下	-階
竣工年度	平成5年度	築年数	23年	延床面積	155㎡	耐震補強		-			
建築物名14	住宅14 2戸1棟型				構造	木造		地上	2階	地下	-階
竣工年度	平成5年度	築年数	23年	延床面積	155㎡	耐震補強		-			
建築物名15	住宅15 2戸1棟型				構造	木造		地上	2階	地下	-階
竣工年度	平成5年度	築年数	23年	延床面積	155㎡	耐震補強		-			
建築物名16	住宅16 2戸1棟型				構造	木造		地上	2階	地下	-階
竣工年度	平成5年度	築年数	23年	延床面積	155㎡	耐震補強		-			
建築物名17	住宅17 2戸1棟型				構造	木造		地上	2階	地下	-階
竣工年度	平成5年度	築年数	23年	延床面積	155㎡	耐震補強		-			
建築物名18	住宅18 2戸1棟型				構造	木造		地上	2階	地下	-階
竣工年度	平成5年度	築年数	23年	延床面積	155㎡	耐震補強		-			
建築物名19	住宅19 2戸1棟型				構造	木造		地上	2階	地下	-階
竣工年度	平成5年度	築年数	23年	延床面積	155㎡	耐震補強		-			
建築物名20	住宅20 3戸1棟型				構造	木造		地上	2階	地下	-階
竣工年度	平成5年度	築年数	23年	延床面積	233㎡	耐震補強		-			
建築物名21	集会所				構造	木造		地上	1階	地下	-階
竣工年度	平成6年度	築年数	22年	延床面積	70㎡	耐震補強		-			
建築物名22	住宅21 2戸1棟型				構造	木造		地上	2階	地下	-階
竣工年度	平成6年度	築年数	22年	延床面積	154㎡	耐震補強		-			
建築物名23	住宅22 2戸1棟型				構造	木造		地上	2階	地下	-階
竣工年度	平成6年度	築年数	22年	延床面積	155㎡	耐震補強		-			

ウ 管理運営の状況（平成26年度実績）

管理形態	直営		町職員の配置人数			
			正職員	1.0人	臨時職員	-人
管理運営費 A	歳入 B	(うち、使用料 C)	町負担額 A-B	受益者負担比率 (C÷A)	1㎡当たり 管理運営費	町民一人当たり 町負担額
4,886千円	11,324千円	11,324千円	△6,438千円	231.8%	1,380円/㎡	△412円/人

エ 管理運営費及び歳入の内訳（平成26年度実績）

（ア）歳出の内訳

人件費	4,054 千円	臨時・非常勤	- 千円	光熱水費	- 千円	指定管理料	- 千円
委託料	- 千円	賃借料	- 千円	修繕費	832 千円	管理運営費合計	4,886 千円
建築費等 (新規整備分)	- 千円	建築費等 (既存更新分)	- 千円	用地取得費	- 千円	施設整備費合計	- 千円

（イ）歳入の内訳

国・県支出金 (運営費)	- 千円	使用料	11,324 千円	管理運営に 係る歳入合計	11,324 千円
国・県支出金 (整備費)	- 千円	施設整備に 係る歳入合計	- 千円		

オ 施設の利用状況（平成26年度実績）

居宅数	45 戸	入居世帯数	45 世帯	入居率	100 %
一入居世帯当たり使用料	251,640 円/世帯		一入居世帯当たり町負担額	△ 143,067 円/世帯	

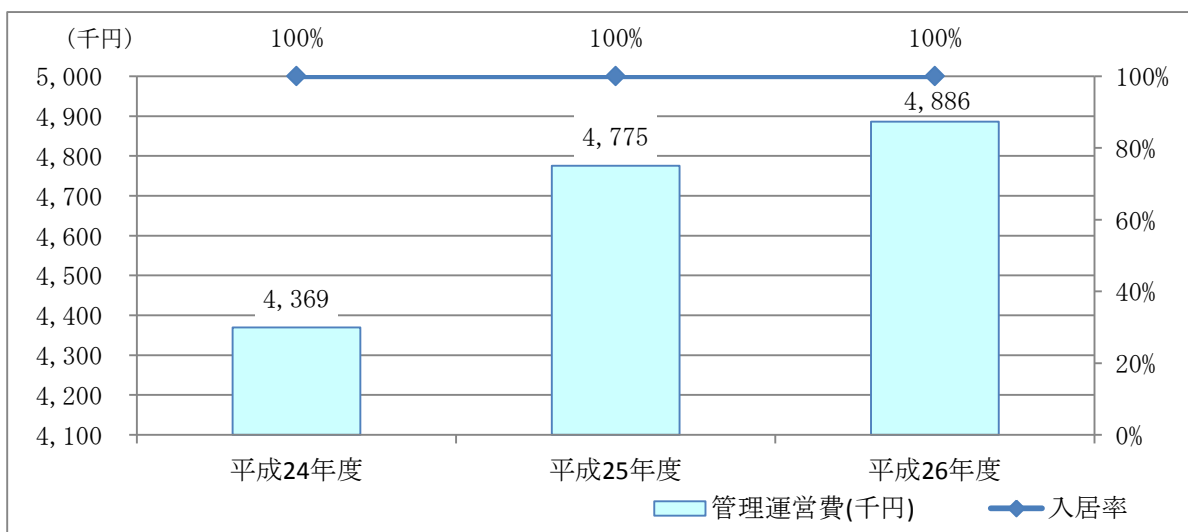

施設名	お試し住宅
ア 施設の基礎情報	
用途 (大分類)	公営住宅
用途 (中分類)	公営住宅
所管課	産業振興課
所管係	農商工推進室
設置根拠	北栄町条例第6号
設置目的	町外から北栄町へ移住を検討している者に対して、一定期間、町での生活を体験できる機会を提供するため。
主な事業	お試し住宅事業



イ 建築物の概況（平成26年度末時点）

所在地	妻波1287	地区	妻波	旧町名	旧大栄町	棟数	2棟	総延床面積	391㎡
建築物名1	家屋	構造	木造	地上	2階	地下	-階		
竣工年度	不明	築年数	-年	延床面積	340㎡	耐震補強	要検討		
建築物名2	附属建物（車庫）	構造	木造	地上	1階	地下	-階		
竣工年度	昭和52年度	築年数	39年	延床面積	50㎡	耐震補強	要検討		

ウ 管理運営の状況（平成26年度実績）

管理形態	直営	町職員の配置人数					
		正職員	0.1人	臨時職員	-人	非常勤職員	0.8人
管理運営費 A	歳入 B	(うち、使用料 C)	町負担額 A-B	受益者負担比率 (C÷A)	1㎡当たり 管理運営費	町民一人当たり 町負担額	
2,085千円	-千円	-千円	2,085千円	-%	5,340円/㎡	134円/人	

エ 管理運営費及び歳入の内訳（平成26年度実績）

(ア) 歳出の内訳

人件費	405千円	臨時・非常勤	1,680千円	光熱水費	-千円	指定管理料	-千円
委託料	-千円	賃借料	-千円	修繕費	-千円	管理運営費合計	2,085千円
建築費等 (新規整備分)	-千円	建築費等 (既存更新分)	-千円	用地取得費	-千円	施設整備費合計	-千円

(イ) 歳入の内訳

国・県支出金 (運営費)	-千円	使用料	-千円	管理運営に 係る歳入合計	-千円
国・県支出金 (整備費)	-千円	施設整備に 係る歳入合計	-千円		

オ 施設の利用状況（平成26年度実績）

居宅数	-戸	入居世帯数	-世帯	入居率	-%
一入居世帯当たり使用料	-円/世帯	一入居世帯当たり町負担額	-円/世帯		

10 その他

(1) その他の施設

大分類	その他	中分類	その他
-----	-----	-----	-----

ア 施設の概況まとめ

築年数	築年数が30年を過ぎ、今後30年ほどで更新時期を迎える施設が4施設（面積比100%）あります。
耐震補強	昭和56年5月以前の旧耐震基準であり、耐震診断・耐震補強などの検討が必要な施設が4施設（面積比100%）あります。

イ 各施設の概況

No.	施設名	地区	総延床面積	竣工年度	築年数	耐震補強	管理形態
1	旧中央保育所	弓原	848 m ²	昭和55年度	36年	要検討	民間貸付
2	旧東保育所	江北	440 m ²	昭和59年度	32年	要検討	民間貸付
3	大野児童館	国坂	187 m ²	昭和56年度	35年	要検討	直営
4	旧大栄学校給食センター	由良宿	284 m ²	昭和45年度	46年	要検討	未使用

ウ 平成26年度の各施設の収支状況と稼働状況

No.	施設名	管理運営費 (A)	歳入 (B)	町負担額 (C = A - B)	町民一人当たり 町負担額 (C ÷ 人口)	平均稼働率	年間利用者数
1	旧中央保育所	626 千円	1,258 千円	△632 千円	△40 円	- %	- 人
2	旧東保育所	- 千円	- 千円	- 千円	- 円	- %	- 人
3	大野児童館	252 千円	- 千円	252 千円	16 円	100 %	1,789 人
4	旧大栄学校給食センター	- 千円	- 千円	- 千円	- 円	- %	- 人

施設名	旧中央保育所
ア 施設の基礎情報	
用途 (大分類)	その他
用途 (中分類)	その他
所管課	総務課
所管係	財務室
設置根拠	-
設置目的	-
主な事業	-



イ 建築物の概況（平成26年度末時点）

所在地	弓原458	地区	弓原	旧町名	旧北条町	棟数	1棟	総延床面積	848㎡
-----	-------	----	----	-----	------	----	----	-------	------

建築物名1	中央保育所	構造	鉄筋コンクリート	地上	1階	地下	-階
竣工年度	昭和55年度	築年数	36年	延床面積	848㎡	耐震補強	要検討

ウ 管理運営の状況（平成26年度実績）

管理形態	民間貸付	町職員の配置人数					
		正職員	-人	臨時職員	-人	非常勤職員	-人

管理運営費 A	歳入 B	(うち、使用料 C)	町負担額 A-B	受益者負担比率 (C÷A)	1㎡当たり 管理運営費	町民一人当たり 町負担額
626千円	1,258千円	1,258千円	△632千円	200.9%	739円/㎡	△40円/人

エ 管理運営費及び歳入の内訳（平成26年度実績）

(ア) 歳出の内訳

人件費	-千円	臨時・非常勤	-千円	光熱水費	242千円	指定管理料	-千円
委託料	-千円	賃借料	-千円	修繕費	385千円	管理運営費合計	626千円
建築費等 (新規整備分)	-千円	建築費等 (既存更新分)	-千円	用地取得費	-千円	施設整備費合計	-千円

(イ) 歳入の内訳

国・県支出金 (運営費)	-千円	使用料	1,258千円	管理運営に係る歳入合計	1,258千円
国・県支出金 (整備費)	-千円	施設整備に係る歳入合計	-千円		

施設名	旧東保育所
ア 施設の基礎情報	
用途 (大分類)	その他
用途 (中分類)	その他
所管課	総務課
所管係	財務室
設置根拠	-
設置目的	-
主な事業	-



イ 建築物の概況（平成26年度末時点）

所在地	江北3854	地区	江北	旧町名	旧北条町	棟数	1棟	総延床面積	440㎡	
建築物名1	東保育所			構造	鉄筋コンクリート		地上	1階	地下	-階
竣工年度	昭和59年度	築年数	32年	延床面積	440㎡	耐震補強	要検討			

ウ 管理運営の状況（平成26年度実績）

管理形態	民間貸付	町職員の配置人数					
		正職員	-人	臨時職員	-人	非常勤職員	-人
管理運営費 A	歳入 B	(うち、使用料 C)	町負担額 A-B	受益者負担比率 (C÷A)	1㎡当たり 管理運営費	町民一人当たり 町負担額	
-千円	-千円	-千円	-千円	-%	-円/㎡	-円/人	

エ 管理運営費及び歳入の内訳（平成26年度実績）

(ア) 歳出の内訳

人件費	-千円	臨時・非常勤	-千円	光熱水費	-千円	指定管理料	-千円
委託料	-千円	賃借料	-千円	修繕費	-千円	管理運営費合計	-千円
建築費等 (新規整備分)	-千円	建築費等 (既存更新分)	-千円	用地取得費	-千円	施設整備費合計	-千円

(イ) 歳入の内訳

国・県支出金 (運営費)	-千円	使用料	-千円	管理運営に 係る歳入合計	-千円
国・県支出金 (整備費)	-千円	施設整備に 係る歳入合計	-千円		

施設名	大野児童館
ア 施設の基礎情報	
用途 (大分類)	その他
用途 (中分類)	その他
所管課	生涯学習課
所管係	人権教育推進室
設置根拠	北栄町児童館の設置及び管理に関する条例
設置目的	児童の健全育成
主な事業	なし



イ 建築物の概況（平成26年度末時点）

所在地	国坂1499-2	地区	国坂	旧町名	旧北条町	棟数	1棟	総延床面積	187 m ²
建築物名 1	大野児童館			構造	鉄筋コンクリート	地上	1階	地下	-階
竣工年度	昭和56年度	築年数	35年	延床面積	187 m ²	耐震補強	要検討		

ウ 管理運営の状況（平成26年度実績）

管理形態	直営	町職員の配置人数					
		正職員	-人	臨時職員	-人	非常勤職員	-人
管理運営費 A	歳入 B	(うち、使用料 C)	町負担額 A-B	受益者負担比率 (C÷A)	1m ² 当たり 管理運営費	町民一人当たり 町負担額	
252千円	-千円	-千円	252千円	-%	1,346円/m ²	16円/人	

エ 管理運営費及び歳入の内訳（平成26年度実績）

(ア) 歳出の内訳

人件費	-千円	臨時・非常勤	-千円	光熱水費	147千円	指定管理料	-千円
委託料	27千円	賃借料	68千円	修繕費	10千円	管理運営費合計	252千円
建築費等 (新規整備分)	-千円	建築費等 (既存更新分)	-千円	用地取得費	-千円	施設整備費合計	-千円

(イ) 歳入の内訳

国・県支出金 (運営費)	-千円	使用料	-千円	管理運営に 係る歳入合計	-千円
国・県支出金 (整備費)	-千円	施設整備に 係る歳入合計	-千円		

施設名	旧大栄学校給食センター
ア 施設の基礎情報	
用途 (大分類)	その他
用途 (中分類)	その他
所管課	教育総務課
所管係	給食センター
設置根拠	北栄町学校給食センターの設置及び管理に関する条例
設置目的	学校給食法第6条に基づく給食の提供
主な事業	なし



イ 建築物の概況（平成26年度末時点）

所在地	由良宿340	地区	由良宿	旧町名	旧大栄町	棟数	1棟	総延床面積	284㎡
-----	--------	----	-----	-----	------	----	----	-------	------

建築物名1	調理場	構造	鉄骨造	地上	1階	地下	-階
竣工年度	昭和45年度	築年数	46年	延床面積	284㎡	耐震補強	要検討

ウ 管理運営の状況（平成26年度実績）

管理形態	未使用	町職員の配置人数					
		正職員	-人	臨時職員	-人	非常勤職員	-人

管理運営費 A	歳入 B	(うち、使用料 C)	町負担額 A-B	受益者負担比率 (C÷A)	1㎡当たり 管理運営費	町民一人当たり 町負担額
-千円	-千円	-千円	-千円	-%	-円/㎡	-円/人

エ 管理運営費及び歳入の内訳（平成26年度実績）

(ア) 歳出の内訳

人件費	-千円	臨時・非常勤	-千円	光熱水費	-千円	指定管理料	-千円
委託料	-千円	賃借料	-千円	修繕費	-千円	管理運営費合計	-千円
建築費等 (新規整備分)	-千円	建築費等 (既存更新分)	-千円	用地取得費	-千円	施設整備費合計	-千円

(イ) 歳入の内訳

国・県支出金 (運営費)	-千円	使用料	-千円	管理運営に 係る歳入合計	-千円
国・県支出金 (整備費)	-千円	施設整備に 係る歳入合計	-千円		

以上