

北栄町風力発電事業 業務の状況

(平成31年4月～令和元年9月)

(1) 事業の概況

売電実績

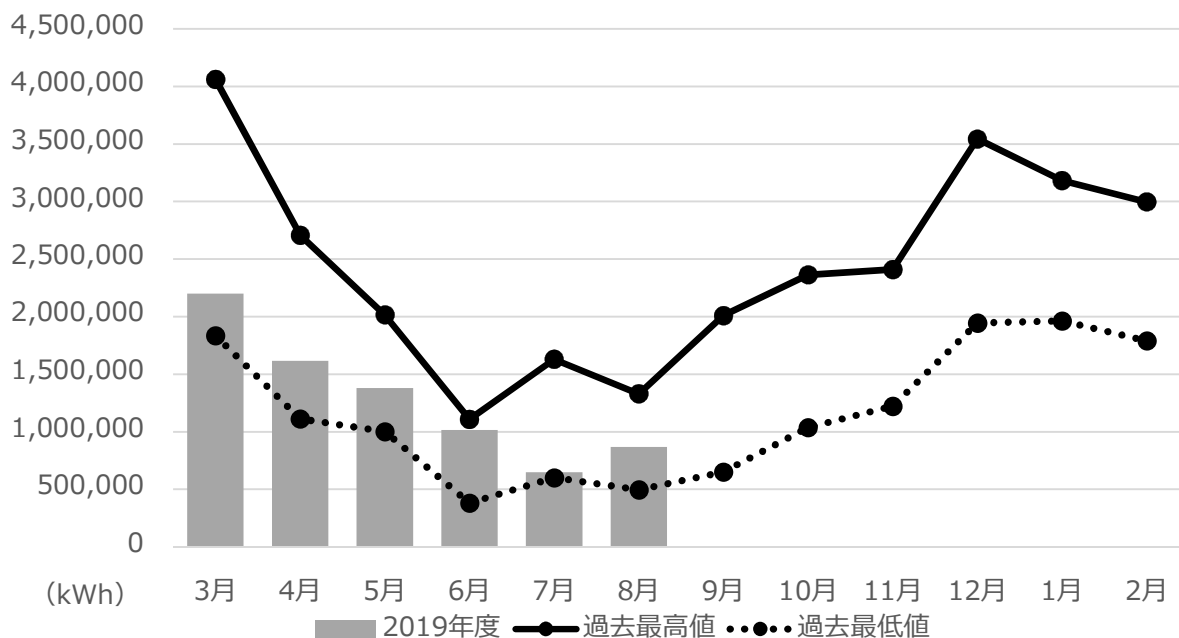

月	売電電力量				2019年度		
	過去平均値	過去最高値	過去最低値	2018年度	売電電力量 kWh	売電収入 円	CO ₂ 削減量 t
3月	2,548,864	4,059,600	1,833,672	2,832,480	2,199,192	48,734,094	1,220.6
4月	1,973,810	2,707,440	1,111,656	1,539,624	1,615,800	35,806,128	896.8
5月	1,457,245	2,015,040	1,000,800	1,296,360	1,380,480	30,591,436	766.2
6月	818,891	1,109,040	381,120	997,800	1,017,120	22,539,379	564.5
7月	1,028,640	1,629,744	601,200	880,656	648,000	14,359,680	359.6
8月	902,715	1,330,560	496,800	579,264	869,040	19,257,926	482.3
9月	1,219,662	2,008,800	650,664	1,507,464			
10月	1,568,546	2,364,024	1,036,080	1,234,104			
11月	1,980,734	2,409,720	1,221,192	1,221,192			
12月	2,592,482	3,543,816	1,943,856	2,446,104			
1月	2,513,843	3,181,824	1,962,480	2,492,376			
2月	2,389,336	2,996,184	1,790,160	1,995,264			
計	20,994,768			19,022,688	7,729,632	171,288,643	4,289.9
基金 (円)	積立			1,317,602			
	残高			578,183,392			

(2) 経理の状況

予算の執行状況（繰越含む）

収益的収支（単位：円・税込）

	予算現額	調定額・支出額	執行率
収益的収入	521,169,000	181,807,577	34.9%
収益的支出	412,153,000	46,519,313	11.3%

資本的収支（単位：円・税込）

	予算現額	調定額・支出額	執行率
資本的支出	121,792,000	5,670,895	4.7%

特例的収支（単位：円・税込）

	予算現額	調定額・支出額	執行率
特例的収入	714,000	714,106	100.0%
特例的支出		56,752,835	100.0%
	56,753,000		

損益計算書 別紙のとおり

貸借対照表 別紙のとおり

令和元年度北栄町風力発電事業会計損益計算書

(平成31年 4月 1日から令和元年 9月30日まで)

(単位：円・税抜)

1. 営業収益			
(1) 電力料	158,600,598		
(2) 営業雑収益	<u>0</u>	158,600,598	
2. 営業費用			
(1) 風力発電費	43,886,607		
(2) 一般管理費	0		
(3) 減価償却費	0		
(4) 資産減耗費	<u>0</u>	<u>43,886,607</u>	
営業利益			114,713,991
3. 財務収益			
(1) 受取利息及び配当金	<u>1,002,922</u>	1,002,922	
4. 財務費用			
(1) 支払利息及び企業債取扱諸費	<u>0</u>	<u>0</u>	
財務利益			1,002,922
5. 事業外収益			
(1) 長期前受金戻入	0		
(2) 雑収入	<u>9,516,012</u>	9,516,012	
6. 事業外費用			
(1) 雑支出	<u>0</u>	<u>0</u>	
事業外利益			<u>9,516,012</u>
経常利益			125,232,925
7. 特別利益			
(1) その他特別利益	<u>0</u>	0	
8. 特別損失			
(1) その他特別損失	<u>468,000</u>	468,000	
9. 予備費			
(1) 予備費	<u>0</u>	<u>0</u>	<u>△468,000</u>
当年度純利益			124,764,925
前年度繰越利益剰余金			0
その他未処分利益剰余金変動額			<u>0</u>
当年度未処分利益剰余金			<u>124,764,925</u>

令和元年度北栄町風力発電事業会計貸借対照表

令和元年 9月30日

(単位：円・税抜)

資産の部

1. 固定資産

(1) 有形固定資産

イ 土地 40,796,857

ロ 構築物 289,425,237

減価償却累計額 △135,451,004 153,974,233

ハ 機械及び装置 2,354,785,846

減価償却累計額 △1,522,858,569 831,927,277

ニ 車両運搬具 1,142,857

減価償却累計額 △1,085,714 57,143

ホ 工具・器具及び備品 470,667

減価償却累計額 △433,833 36,834

ヘ 建設仮勘定 0

有形固定資産合計 1,026,792,344

(2) 無形固定資産

イ 施設利用権 300,809

ロ ソフトウェア 0

無形固定資産合計 300,809

(3) 投資その他資産

イ 基金 578,183,414

投資その他の資産合計 578,183,414

固定資産合計

1,605,276,567

2. 流動資産

(1) 現金預金

168,193,002

(2) 未収金

0

貸倒引当金

0

0

(3) 貯蔵品

28,368,104

(4) 仮払消費税及び地方消費税

2,584,770

流動資産合計

199,145,876

資産合計

1,804,422,443

負債の部

3. 流動負債			
(1) 未払金			0
(2) 引当金			
イ 賞与引当金	0		
ロ 法定福利費引当金	0		
引当金合計			0
(3) その他流動負債		150,000	
(4) 仮受消費税及び地方消費税		<u>12,688,045</u>	
流動負債合計			12,838,045
4. 繰延収益			
(1) 長期前受金			
イ 国庫補助金	697,358,321		
収益化累計額	<u>△439,338,656</u>	258,019,665	
ロ その他の長期前受金	6,130,000		
収益化累計額	<u>△3,861,854</u>	<u>2,268,146</u>	
長期前受金合計			<u>260,287,811</u>
繰延収益合計			<u>260,287,811</u>
負債合計			<u><u>273,125,856</u></u>

資本の部

5. 資本金			
(1) 自己資本金			
イ 固有資本金	<u>1,406,531,662</u>		
自己資本金合計		<u>1,406,531,662</u>	
資本金合計			1,406,531,662
6. 剰余金			
(1) 利益剰余金			
イ 基金積立金	0		
ロ 当年度未処分利益剰余金	<u>124,764,925</u>		
利益剰余金合計		<u>124,764,925</u>	
剰余金合計			<u>124,764,925</u>
資本合計			<u>1,531,296,587</u>
負債資本合計			<u><u>1,804,422,443</u></u>