

北栄町風力発電事業 業務の状況

(平成31年4月～令和2年3月)

(1) 事業の概況

売電実績

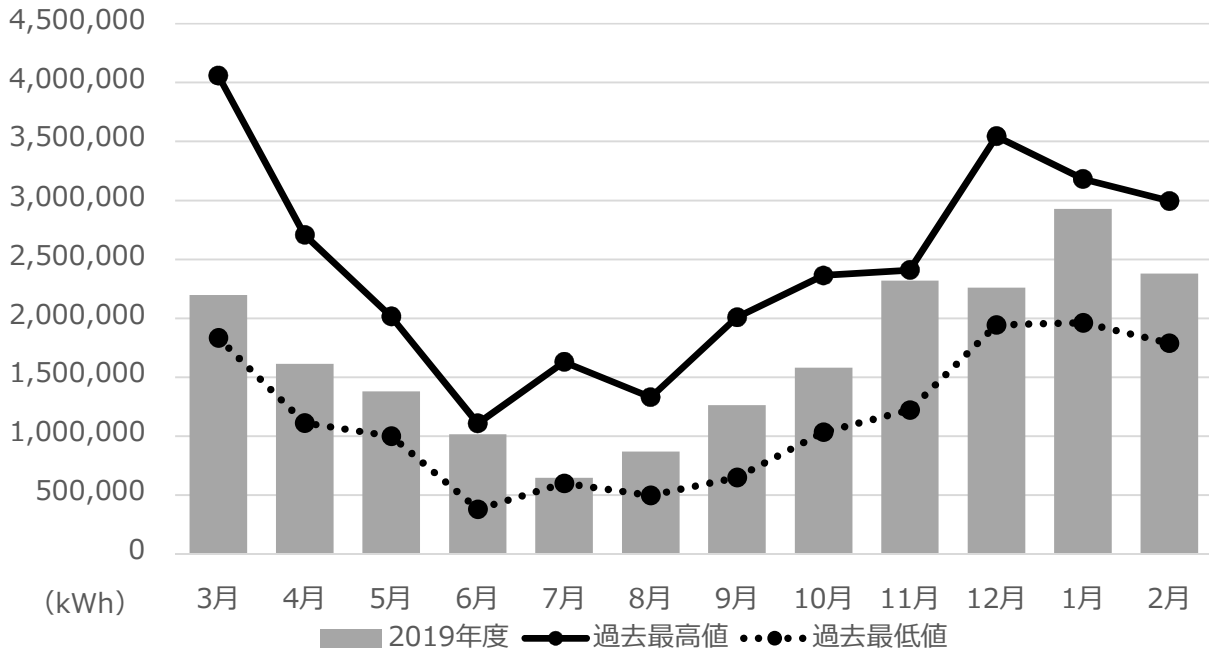

月	売電電力量				2019年度		
	過去平均値	過去最高値	過去最低値	2018年度	売電電力量 kWh	売電収入 円	CO ₂ 削減量 t
3月	2,548,864	4,059,600	1,833,672	2,832,480	2,199,192	48,734,094	1,220.6
4月	1,973,810	2,707,440	1,111,656	1,539,624	1,615,800	35,806,128	896.8
5月	1,457,245	2,015,040	1,000,800	1,296,360	1,380,480	30,591,436	766.2
6月	818,891	1,109,040	381,120	997,800	1,017,120	22,539,379	564.5
7月	1,028,640	1,629,744	601,200	880,656	648,000	14,359,680	359.6
8月	902,715	1,330,560	496,800	579,264	869,040	19,257,926	482.3
9月	1,219,662	2,008,800	650,664	1,507,464	1,265,760	28,049,241	702.5
10月	1,568,546	2,364,024	1,036,080	1,234,104	1,582,320	35,712,962	878.2
11月	1,980,734	2,409,720	1,221,192	1,221,192	2,320,320	52,369,622	1,287.8
12月	2,592,482	3,543,816	1,943,856	2,446,104	2,260,080	51,010,005	1,254.3
1月	2,513,843	3,181,824	1,962,480	2,492,376	2,928,960	66,106,627	1,625.6
2月	2,389,336	2,996,184	1,790,160	1,995,264	2,379,360	53,702,155	1,320.5
計	20,994,768			19,022,688	20,466,432	458,239,255	11,358.9
基金	積立			1,317,602			
(円)	残高			578,183,392			

(2) 経理の状況

予算の執行状況（繰越含む）

収益的収支（単位：円・税込）

	予算現額	調定額・支出額	執行率
収益的収入	521,169,000	504,002,031	96.7%
収益的支出	414,265,000	324,385,809	78.3%

資本的収支（単位：円・税込）

	予算現額	調定額・支出額	執行率
資本的支出	121,792,000	110,290,873	90.6%

特例的収支（単位：円・税込）

	予算現額	調定額・支出額	執行率
特例的収入	714,000	714,106	100.0%
特例的支出	56,753,000	56,752,835	100.0%

損益計算書 別紙のとおり

貸借対照表 別紙のとおり

令和元年度北栄町風力発電事業会計損益計算書

(平成31年 4月 1日から令和 2年 3月31日まで)

(単位：円・税抜)

1. 営業収益			
(1) 電力料	419,937,003		
(2) 営業雑収益	<u>0</u>	419,937,003	
2. 営業費用			
(1) 風力発電費	165,498,259		
(2) 一般管理費	1,470,000		
(3) 減価償却費	128,016,258		
(4) 資産減耗費	<u>251,206</u>	<u>295,235,723</u>	
営業利益			124,701,280
3. 財務収益			
(1) 受取利息及び配当金	<u>2,018,209</u>	2,018,209	
4. 財務費用			
(1) 支払利息及び企業債取扱諸費	<u>0</u>	<u>0</u>	
財務利益			2,018,209
5. 事業外収益			
(1) 長期前受金戻入	34,092,335		
(2) 雑収入	<u>9,651,618</u>	43,743,953	
6. 事業外費用			
(1) 雑支出	<u>0</u>	<u>0</u>	
事業外利益			<u>43,743,953</u>
経常利益			170,463,442
7. 特別利益			
(1) その他特別利益	<u>0</u>	0	
8. 特別損失			
(1) その他特別損失	<u>468,000</u>	468,000	
9. 予備費			
(1) 予備費	<u>0</u>	<u>0</u>	<u>△468,000</u>
当年度純利益			169,995,442
前年度繰越利益剰余金			0
その他未処分利益剰余金変動額			<u>0</u>
当年度未処分利益剰余金			<u><u>169,995,442</u></u>

資本の部

5. 資本金			
(1) 自己資本金			
イ 固有資本金	<u>1,409,777,580</u>		
自己資本金合計		<u>1,409,777,580</u>	
資本金合計			1,409,777,580
6. 剰余金			
(1) 利益剰余金			
イ 基金積立金	0		
ロ 当年度未処分利益剰余金	<u>169,995,442</u>		
利益剰余金合計		<u>169,995,442</u>	
剰余金合計			<u>169,995,442</u>
資本合計			<u>1,579,773,022</u>
負債資本合計			<u>1,863,275,488</u>