

# 北栄町風力発電事業 業務の状況

(令和2年4月～令和3年3月)

## (1) 事業の概況

### 売電実績

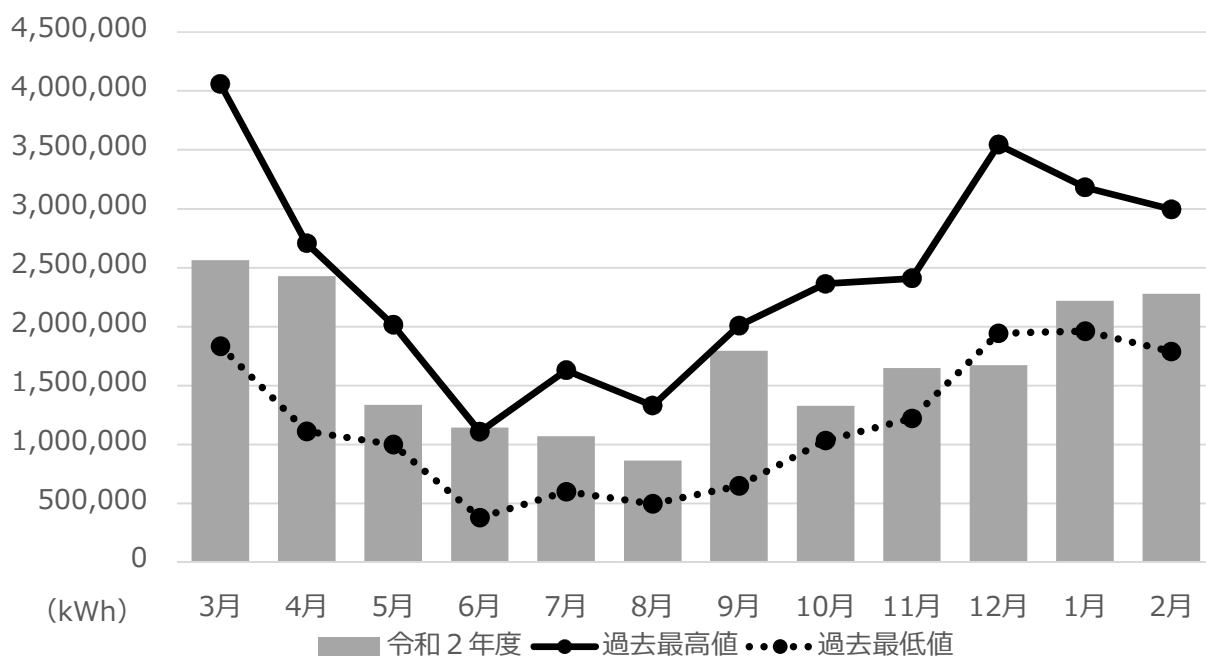

月	売電電力量				令和2年度		
	過去平均値	過去最高値	過去最低値	令和元年度	売電電力量 kWh	売電収入 円	CO <sub>2</sub> 削減量 t
3月	2,548,864	4,059,600	1,833,672	2,199,192	2,563,200	57,851,424	1,215.0
4月	1,973,810	2,707,440	1,111,656	1,615,800	2,428,080	54,801,765	1,150.9
5月	1,457,245	2,015,040	1,000,800	1,380,480	1,337,760	30,193,243	634.1
6月	818,891	1,109,040	381,120	1,017,120	1,143,840	25,816,468	542.2
7月	1,028,640	1,629,744	601,200	648,000	1,070,880	24,169,761	507.6
8月	902,715	1,330,560	496,800	869,040	864,480	19,511,313	409.8
9月	1,219,662	2,008,800	650,664	1,265,760	1,797,600	40,571,832	852.1
10月	1,568,546	2,364,024	1,036,080	1,582,320	1,329,360	30,003,655	630.1
11月	1,980,734	2,409,720	1,221,192	2,320,320	1,650,480	37,251,333	782.3
12月	2,592,482	3,543,816	1,943,856	2,260,080	1,674,240	37,787,596	793.6
1月	2,513,843	3,181,824	1,962,480	2,928,960	2,219,280	50,089,149	1,051.9
2月	2,389,336	2,996,184	1,790,160	2,379,360	2,279,520	51,448,766	1,080.5
計	20,994,768			20,466,432	20,358,720	459,496,305	9,650.0
基金(年度末)	積立			10,000,000			
(円)	残高			678,183,392			

※CO<sub>2</sub>削減量はグリーンエネルギーCO<sub>2</sub>削減相当量認定制度に適用する全電源送電端平均CO<sub>2</sub>排出係数(2019年度)(0.474kg-CO<sub>2</sub>/kWh)により算出

## (2) 経理の状況

### 予算の執行状況

#### 収益的収支（単位：円・税込）

	予算現額	調定額・支出額	執行率
収益的収入	440,407,000	511,572,880	116.2%
収益的支出	401,514,400	321,692,947	80.1%

#### 資本的収支（単位：円・税込）

	予算現額	調定額・支出額	執行率
資本的支出	137,902,000	134,202,674	97.3%

損益計算書                      別紙のとおり

貸借対照表                    別紙のとおり

# 令和2年度北栄町風力発電事業会計損益計算書

(令和2年4月1日から令和3年3月31日まで)

(単位：円・税抜)

1. 営業収益			
(1) 電力料	417,723,918		
(2) 営業雑収益	<u>0</u>	417,723,918	
2. 営業費用			
(1) 風力発電費	152,248,608		
(2) 一般管理費	882,000		
(3) 減価償却費	128,599,471		
(4) 資産減耗費	<u>2,690,622</u>	<u>284,420,701</u>	
営業利益			133,303,217
3. 財務収益			
(1) 受取利息及び配当金	<u>2,663,542</u>	2,663,542	
4. 財務費用			
(1) 支払利息及び企業債取扱諸費	<u>0</u>	<u>0</u>	
財務利益			2,663,542
5. 事業外収益			
(1) 長期前受金戻入	34,677,690		
(2) 雑収入	<u>14,735,522</u>	49,413,212	
6. 事業外費用			
(1) 雑支出	<u>0</u>	<u>0</u>	
事業外利益			<u>49,413,212</u>
経常利益			185,379,971
7. 特別利益			
(1) その他特別利益	<u>0</u>	0	
8. 特別損失			
(1) その他特別損失	<u>0</u>	0	
9. 予備費			
(1) 予備費	<u>0</u>	<u>0</u>	<u>0</u>
当年度純利益			185,379,971
前年度繰越利益剰余金			0
その他未処分利益剰余金変動額			<u>88,721,331</u>
当年度未処分利益剰余金			<u><u>274,101,302</u></u>

# 令和2年度北栄町風力発電事業会計貸借対照表

令和3年3月31日

(単位：円・税抜)

## 資産の部

### 1. 固定資産

#### (1) 有形固定資産

イ 土地 40,796,857

ロ 構築物 289,425,237

減価償却累計額 △156,289,620 133,135,617

ハ 機械及び装置 2,344,361,004

減価償却累計額 △1,750,279,515 594,081,489

ニ 車両運搬具 1,142,857

減価償却累計額 △1,085,714 57,143

ホ 工具・器具及び備品 470,667

減価償却累計額 △447,133 23,534

ヘ 建設仮勘定 27,771,369

有形固定資産合計 795,866,009

#### (2) 無形固定資産

イ 施設利用権 280,956

ロ ソフトウェア 3,360,000

無形固定資産合計 3,640,956

#### (3) 投資その他資産

イ 基金 782,654,735

投資その他の資産合計 782,654,735

固定資産合計

1,582,161,700

### 2. 流動資産

#### (1) 現金預金

340,251,534

#### (2) 未収金

0

#### (3) 貯蔵品

34,010,192

流動資産合計

374,261,726

資産合計

1,956,423,426

## 負債の部

### 3. 流動負債

#### (1) 未払金

48,754,647

#### (2) 引当金

イ 賞与引当金 713,000

ロ 法定福利費引当金 135,000

引当金合計 848,000

#### (3) その他流動負債

150,000

流動負債合計

49,752,647

### 4. 繰延収益

#### (1) 長期前受金

イ 国庫補助金 694,684,401

収益化累計額 △504,835,533 189,848,868

ロ その他の長期前受金 6,106,495

収益化累計額 △4,437,577 1,668,918

長期前受金合計 191,517,786

繰延収益合計

191,517,786

負債合計

241,270,433

資本の部

5. 資本金			
(1) 自己資本金			
イ 固有資本金	1,409,777,580		
自己資本金合計		<u>1,409,777,580</u>	
資本金合計			1,409,777,580
6. 剰余金			
(1) 利益剰余金			
イ 建設改良積立金	31,274,111		
ロ 基金積立金		0	
ハ 当年度未処分利益剰余金	<u>274,101,302</u>		
利益剰余金合計		<u>305,375,413</u>	
剰余金合計			<u>305,375,413</u>
資本合計			<u>1,715,152,993</u>
負債資本合計			<u>1,956,423,426</u>