

北栄町風力発電事業 業務の状況

(令和3年4月～令和3年9月)

(1) 事業の概況

売電実績

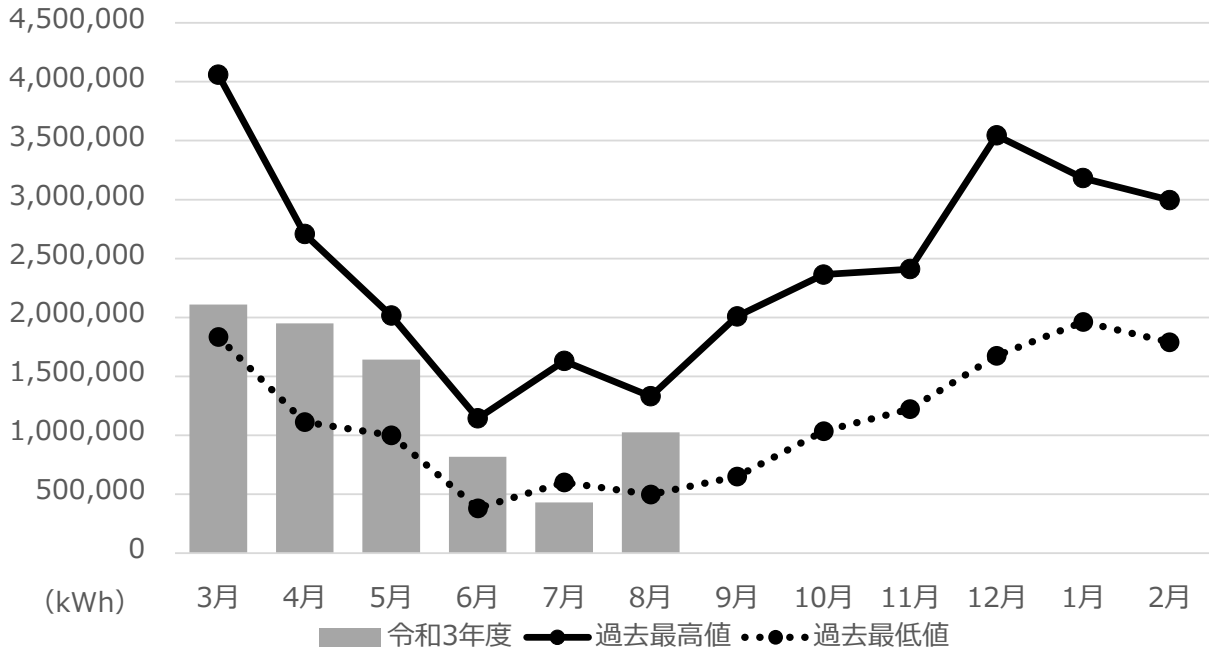

月	売電電力量				令和3年度		
	過去平均値	過去最高値	過去最低値	令和2年度	売電電力量 kWh	売電収入 円	CO ₂ 削減量 t
3月	2,548,864	4,059,600	1,833,672	2,563,200	2,108,400	47,586,588	925.6
4月	1,973,810	2,707,440	1,111,656	2,428,080	1,948,800	43,984,416	855.5
5月	1,457,245	2,015,040	1,000,800	1,337,760	1,643,280	37,088,829	721.4
6月	818,891	1,143,840	381,120	1,143,840	816,480	18,427,953	358.4
7月	1,028,640	1,629,744	601,200	1,070,880	430,560	9,717,739	189.0
8月	902,715	1,330,560	496,800	864,480	1,026,240	23,162,236	450.5
9月	1,219,662	2,008,800	650,664	1,797,600		0	0.0
10月	1,568,546	2,364,024	1,036,080	1,329,360		0	0.0
11月	1,980,734	2,409,720	1,221,192	1,650,480		0	0.0
12月	2,592,482	3,543,816	1,674,240	1,674,240		0	0.0
1月	2,513,843	3,181,824	1,962,480	2,219,280		0	0.0
2月	2,389,336	2,996,184	1,790,160	2,279,520		0	0.0
計	20,994,768			20,358,720	7,973,760	179,967,761	3,500.5
基金(年度末)	積立			104,471,343			
(円)	残高			782,654,735			

※CO₂削減量はグリーンエネルギーCO₂削減相当量認定制度に適用する全電源送電端平均CO₂排出係数(2020年度)(0.439kg-CO₂/kWh)により算出

(2) 経理の状況

予算の執行状況

収益的収支（単位：円・税込）

	予算現額	調定額・支出額	執行率
収益的収入	444,729,000	181,169,643	40.7%
収益的支出	440,339,000	16,206,005	3.7%

資本的収支（単位：円・税込）

	予算現額	調定額・支出額	執行率
資本的支出	100,000,000	0	0.0%

損益計算書 別紙のとおり

貸借対照表 別紙のとおり

令和3年度北栄町風力発電事業会計損益計算書

(令和3年4月1日から令和3年9月30日まで)

(単位：円・税抜)

1. 営業収益			
(1) 電力料	163,607,059		
(2) 営業雑収益	<u>0</u>	163,607,059	
2. 営業費用			
(1) 風力発電費	15,602,236		
(2) 一般管理費	0		
(3) 減価償却費	0		
(4) 資産減耗費	<u>0</u>	<u>15,602,236</u>	
営業利益			148,004,823
3. 財務収益			
(1) 受取利息及び配当金	<u>1,201,882</u>	1,201,882	
4. 財務費用			
(1) 支払利息及び企業債取扱諸費	<u>0</u>	<u>0</u>	
財務利益			1,201,882
5. 事業外収益			
(1) 長期前受金戻入	0		
(2) 雑収入	<u>0</u>	0	
6. 事業外費用			
(1) 雑支出	<u>0</u>	<u>0</u>	
事業外利益			<u>0</u>
経常利益			149,206,705
7. 特別利益			
(1) その他特別利益	<u>0</u>	0	
8. 特別損失			
(1) その他特別損失	<u>0</u>	0	
9. 予備費			
(1) 予備費	<u>0</u>	<u>0</u>	<u>0</u>
当年度純利益			149,206,705
前年度繰越利益剰余金			0
その他未処分利益剰余金変動額			0
当年度未処分利益剰余金			<u><u>149,206,705</u></u>

令和3年度北栄町風力発電事業会計貸借対照表

令和3年9月30日

(単位：円・税抜)

		資産の部		
1. 固定資産				
(1) 有形固定資産				
イ	土地		40,796,857	
ロ	構築物	289,425,237		
	減価償却累計額	<u>△156,289,620</u>	133,135,617	
ハ	機械及び装置	2,344,361,004		
	減価償却累計額	<u>△1,750,279,515</u>	594,081,489	
ニ	車両運搬具	1,142,857		
	減価償却累計額	<u>△1,085,714</u>	57,143	
ホ	工具・器具及び備品	470,667		
	減価償却累計額	<u>△447,133</u>	23,534	
ヘ	建設仮勘定		<u>27,771,369</u>	
	有形固定資産合計			795,866,009
(2) 無形固定資産				
イ	施設利用権		280,956	
ロ	ソフトウェア		<u>3,360,000</u>	
	無形固定資産合計			3,640,956
(3) 投資その他資産				
イ	基金		<u>782,654,735</u>	
	投資その他の資産合計			<u>782,654,735</u>
	固定資産合計			1,582,161,700
2. 流動資産				
(1) 現金預金				
			451,486,433	
(2) 未収金				
		0		
	貸倒引当金		<u>0</u>	0
(3) 貯蔵品				
			58,658,784	
(4) 前払金				
			6,477,500	
(5) 仮払消費税及び地方消費税				
			<u>3,303,769</u>	
	流動資産合計			<u>519,926,486</u>
	資産合計			<u>2,102,088,186</u>
		負債の部		
3. 流動負債				
(1) 未払金				
			29,700,000	
(2) 引当金				
イ	賞与引当金		0	
ロ	法定福利費引当金		<u>0</u>	
	引当金合計			0
(3) その他流動負債				
			150,000	
(4) 仮受消費税及び地方消費税				
			<u>16,360,702</u>	
	流動負債合計			46,210,702
4. 繰延収益				
(1) 長期前受金				
イ	国庫補助金	694,684,401		
	収益化累計額	<u>△504,835,533</u>	189,848,868	
ロ	その他の長期前受金	6,106,495		
	収益化累計額	<u>△4,437,577</u>	<u>1,668,918</u>	
	長期前受金合計			<u>191,517,786</u>
	繰延収益合計			<u>191,517,786</u>
	負債合計			<u>237,728,488</u>

資本の部

5. 資本金

(1) 自己資本金

イ 固有資本金

1,409,777,580

ロ 組入資本金

88,721,331

自己資本金合計

1,498,498,911

資本金合計

1,498,498,911

6. 剰余金

(1) 利益剰余金

イ 建設改良積立金

31,274,111

ロ 基金積立金

135,379,971

ハ 当年度未処分利益剰余金

149,206,705

利益剰余金合計

365,860,787

剰余金合計

365,860,787

資本合計

1,864,359,698

負債資本合計

2,102,088,186