

# 北栄町風力発電事業 業務の状況

(令和3年4月～令和4年3月)

## (1) 事業の概況

### 売電実績

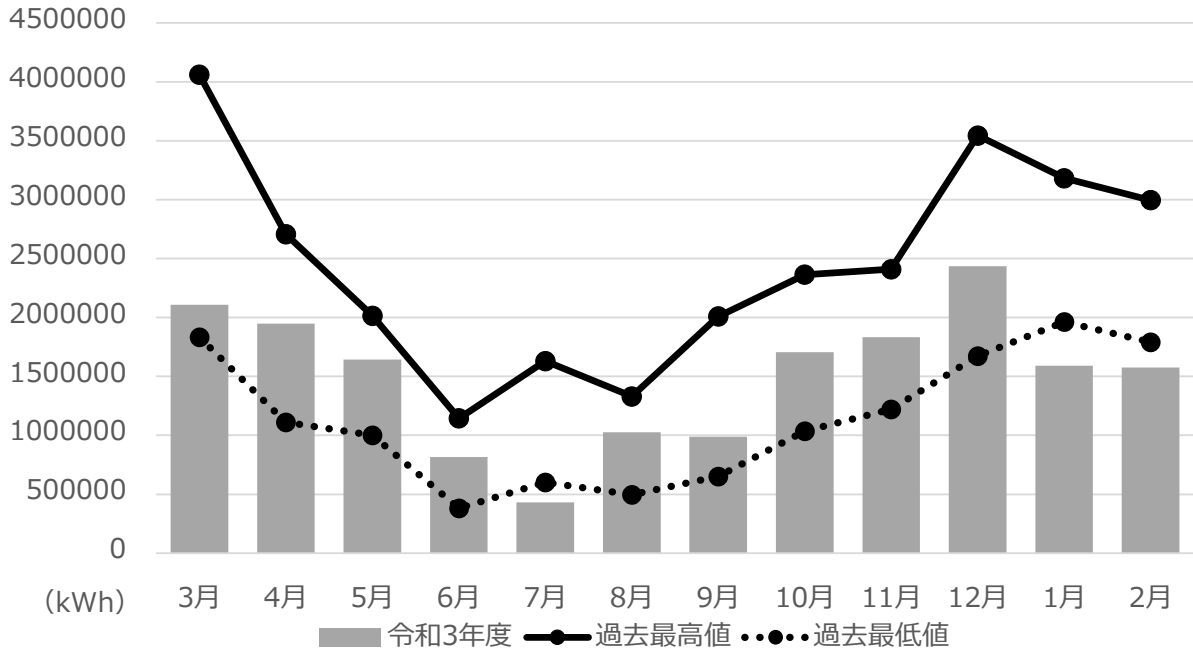

月	売電電力量				令和3年度		
	過去平均値	過去最高値	過去最低値	令和2年度	売電電力量 kWh	売電収入 円	CO <sub>2</sub> 削減量 t
3月	2,521,335	4,059,600	1,833,672	2,563,200	2,108,400	47,586,588	925.6
4月	1,972,247	2,707,440	1,111,656	2,428,080	1,948,800	43,984,416	855.5
5月	1,468,872	2,015,040	1,000,800	1,337,760	1,643,280	37,088,829	721.4
6月	818,741	1,143,840	381,120	1,143,840	816,480	18,427,953	358.4
7月	991,260	1,629,744	601,200	1,070,880	430,560	9,717,739	189.0
8月	910,436	1,330,560	496,800	864,480	1,026,240	23,162,236	450.5
9月	1,205,234	2,008,800	650,664	1,797,600	988,800	22,317,216	434.1
10月	1,577,117	2,364,024	1,036,080	1,329,360	1,705,680	38,497,197	748.8
11月	1,971,449	2,409,720	1,221,192	1,650,480	1,832,160	41,351,851	804.3
12月	2,582,642	3,543,816	1,674,240	1,674,240	2,435,040	54,958,852	1,069.0
1月	2,456,133	3,181,824	1,962,480	2,219,280	1,590,480	35,897,133	698.2
2月	2,338,448	2,996,184	1,790,160	2,279,520	1,575,120	35,550,458	691.5
計	20,813,910			20,358,720	18,101,040	408,540,468	7,946.4
基金(年度末)	積立			104,471,343			
(円)	残高			782,654,735			

※CO<sub>2</sub>削減量はグリーンエネルギーCO<sub>2</sub>削減相当量認定制度に適用する全電源送電端平均CO<sub>2</sub>排出係数(2020年度)(0.439kg-CO<sub>2</sub>/kWh)により算出

## (2) 経理の状況

### 予算の執行状況

#### 収益的収支（単位：円・税込）

	予算現額	調定額・支出額	執行率
収益的収入	444,729,000	444,982,516	100.1%
収益的支出	440,339,000	404,848,163	91.9%

#### 資本的収支（単位：円・税込）

	予算現額	調定額・支出額	執行率
資本的支出	100,000,000	100,000,000	100.0%

損益計算書                      別紙のとおり

貸借対照表                      別紙のとおり

# 令和3年度北栄町風力発電事業会計損益計算書

(令和3年4月1日から令和4年3月31日まで)

(単位：円・税抜)

1. 営業収益			
(1) 電力料	371,400,432		
(2) 営業雑収益	<u>0</u>	371,400,432	
2. 営業費用			
(1) 風力発電費	240,926,784		
(2) 一般管理費	882,000		
(3) 減価償却費	128,599,471		
(4) 資産減耗費	<u>0</u>	<u>370,408,255</u>	
営業利益			992,177
3. 財務収益			
(1) 受取利息及び配当金	<u>2,490,517</u>	2,490,517	
4. 財務費用			
(1) 支払利息及び企業債取扱諸費	<u>0</u>	<u>0</u>	
財務利益			2,490,517
5. 事業外収益			
(1) 長期前受金戻入	33,951,531		
(2) 雑収入	<u>128</u>	33,951,659	
6. 事業外費用			
(1) 雑支出	<u>0</u>	<u>0</u>	
事業外利益			<u>33,951,659</u>
経常利益			37,434,353
7. 特別利益			
(1) その他特別利益	<u>0</u>	0	
8. 特別損失			
(1) その他特別損失	<u>0</u>	0	
9. 予備費			
(1) 予備費	<u>0</u>	<u>0</u>	<u>0</u>
当年度純利益			37,434,353
前年度繰越利益剰余金			0
その他未処分利益剰余金変動額			<u>100,000,000</u>
当年度未処分利益剰余金			<u><u>137,434,353</u></u>

# 令和3年度北栄町風力発電事業会計貸借対照表

令和4年3月31日

(単位：円・税抜)

## 資産の部

### 1. 固定資産

#### (1) 有形固定資産

イ 土地 40,796,857

ロ 構築物 289,425,237

減価償却累計額 △166,708,928 122,716,309

ハ 機械及び装置 2,344,361,004

減価償却累計額 △1,867,599,825 476,761,179

ニ 車両運搬具 1,142,857

減価償却累計額 △1,085,714 57,143

ホ 工具・器具及び備品 470,667

減価償却累計額 △447,133 23,534

ヘ 建設仮勘定 27,771,369

有形固定資産合計 668,126,391

#### (2) 無形固定資産

イ 施設利用権 261,103

ロ ソフトウェア 2,520,000

無形固定資産合計 2,781,103

#### (3) 投資その他資産

イ 基金 882,654,735

投資その他の資産合計 882,654,735

固定資産合計 1,553,562,229

### 2. 流動資産

#### (1) 現金預金

304,942,342

#### (2) 未収金

4,181,500

#### (3) 貯蔵品

26,995,784

流動資産合計

336,119,626

資産合計

1,889,681,855

## 負債の部

### 3. 流動負債

#### (1) 未払金

28,084,654

#### (2) 引当金

イ 賞与引当金 721,000

ロ 法定福利費引当金 137,000

引当金合計 858,000

#### (3) その他流動負債

585,600

流動負債合計

29,528,254

### 4. 繰延収益

#### (1) 長期前受金

イ 国庫補助金 694,684,401

収益化累計額 △538,491,230 156,193,171

ロ その他の長期前受金 6,106,495

収益化累計額 △4,733,411 1,373,084

長期前受金合計 157,566,255

繰延収益合計

157,566,255

負債合計

187,094,509

資本の部

5. 資本金			
(1) 自己資本金			
イ 固有資本金	1,409,777,580		
ロ 組入資本金	<u>88,721,331</u>		
自己資本金合計		<u>1,498,498,911</u>	
資本金合計			1,498,498,911
6. 剰余金			
(1) 利益剰余金			
イ 建設改良積立金	31,274,111		
ロ 基金積立金	35,379,971		
ハ 当年度末処分利益剰余金	<u>137,434,353</u>		
利益剰余金合計		<u>204,088,435</u>	
剰余金合計			<u>204,088,435</u>
資本合計			<u>1,702,587,346</u>
負債資本合計			<u>1,889,681,855</u>