

広報

HOKUEI-TOWN

北栄

2023年(令和5年)

2月号 No.208



©青山剛昌/小学館

“カラーオブジェ” お披露目式

新しく出来たジンとウォッカのカラーオブジェの前
でポーズをとる青山剛昌先生

(1月3日「青山剛昌先生と話そうDAY」後の新オブジェ
お披露目式にて/大栄農村環境改善センター前)

■特集

- 2-3 成人式～二十歳の集い～
- 4-5 始まります、確定申告

■主な内容

- 6-7 令和5年度から国民健康
保険税(国保税)が変わります



祝 成人 135人が大人の道を歩みだす

新成人決意表明

本日は、私たち新成人のこのよう
な成人式を開催していただき、あり
がとうございます。未だ、新型コロナ
ウイルス感染症の終息の目途がた
たない中、対面での成人式が実施で
きていることを大変嬉しく思うと
もに、「尽力くださった方々に合わせ
て深く感謝申し上げます。」

私は高校を卒業後、短大に入学し
ましたが、1年次はコロナが急激に
増加し、講義は大半オンラインでし
た。とても楽しみな大学生活が送れ
ると夢見ていた私にとっては、はつき
り言って楽しいことがない1年間でし
た。2年次では、学校行事である体
育祭や大学祭が実施できそうとい
うことでしたが、開催の数日前にコ
ロナ感染者が出てしまい、体育祭は中止
大学祭は少しでも行事を楽しんで貰
えるようオンラインでの開催となり
ました。どの学生も大学生活で一番
楽しみにしていた行事が無くなるのは
悲しく、これといった思い出のない大
学生生活となってしまいました。

私は校友会にも所属し、学科や学
年の違う方達と学校の為、学生の為
にできることを考え、1つの目標に努
力してきました。学校行事が中止に
なってしまったものの大学生活や講
義を通して地元の魅力の発掘や人と

の関わりなど自分にとって得たもの
は少なからずあります。この中には、
進路の為、自分のやりたいことの為
に地元を離れて県外の大学または就職
をしている人がいるでしょう。それぞ
れが様々な状況で苦労もあつたと思
います。そしてこれからはあると思
います。私にはこれから何が起るか
分かりませんが、どのような状況で
あつても私達一人一人がどうあるべき
か考え、行動することがこれからの
20歳という節目から問われて来ると
思います。自分の行動に責任を持ち、
人との繋がりの中で信頼関係を築い
ていくことでそれぞれの理想や夢への
実現に繋がります。

私は、春から地元の人と関わり、
地元の魅力をメディアを通して発信
する立場に就きます。これまでの経
験や生活を通して得た知識や私自身
の長所を活かし、地元をもっと活性
化できるよう努力し実現していきま
す。それぞれの夢への道のりは様々で
はありますが、私も含めここにいる新
成人全員がこれからたくさん活躍
をし、素敵な社会人として充実した
人生が送れることを信じています。

最後になりましたが、ふるさとを
離れている皆さんにとって、大学など
が休みの時期に北栄町に帰って来る
度に懐かしい思いがすることと思
います。そして、成人式という人生の一

つこの節目でこうして共に過した仲間
たちと大人としての門出を迎えるこ
とができたのは、本当にありがたいこ
とです。私たちはこの20年間、多く
の方々を支えられながら成長するこ
とが出来ました。親身にご指導して
くださった先生方や私たちをいつも
見守ってくれた地域の方々、そしてな
によりもたくさん愛を注ぎ、大
切に育ててくれた家族には感謝して
もしきれません。今後、私たちが歩
んでいく道はそれぞれ違いますが、私
たちのふるさと「北栄町」をこれか
らもずっと大切にしていきたいと思っ
ています。ふるさとを誇りに、常に感
謝の気持ちをもって輝かしい社会人
として日々精進していくことを誓っ
て、決意表明と致します。

令和5年1月3日
新成人代表 羽根田 颯愛



決意表明する
羽根田颯愛さん



実行委員会が企画した成人式限定
ARフォトフレームを利用して写真撮影



司会の
濱田楓雅さん(左)
福庭尊龍さん(右)

記念品を受け取る
福庭翔龍さん

1月3日、「令和5年北栄町成人式」
二十歳の集い」を北条農村環境改善セ
ンターで開催しました。平成14年度生ま
れの135人（北栄校区67人、大栄校区
68人）が二十歳を迎え、式典には92人が
出席しました。

北栄校区

北栄校区

大栄校区

北栄校区
山根英二先生



大栄校区
三好春絵先生



大栄校区

◆申告に必要なもの

- (1) 税務署から届く「確定申告のお知らせ（ハガキ）」
- (2) 令和4年中の収入・経費の分かる書類
給与や年金の源泉徴収票、農業や営業などの収支内訳書（※①）、個人年金や保険満期などの支払い証明書
- (3) マイナンバーカード
（マイナンバーカードがない人は、通知カードまたはマイナンバー記載の住民票と本人確認書類）
- (4) 納税・還付のある人 本人名義の口座番号の分かるもの
- (5) 令和4年中の所得控除の分かる書類（例）
 - ▶ **社会保険料控除・生命保険料控除および地震保険料控除**
 - ・健康保険税（料）などの支払額が分かるもの
 - ・生命保険や国民年金などの控除証明書や支払い証明書
 - ▶ **医療費控除**
 - ・医療費控除の明細書（※②）（令和4年中に支払った医療費を人ごと、病院ごとに分けて記載したもの。）
 - ・医療費のおしらせ（医療費通知）など
 - ▶ **配偶者特別控除**
 - ・配偶者の1年間の所得が分かる源泉徴収票など
 - ▶ **障害者控除**
 - ・障害者手帳など（要介護認定者の障害者控除には、証明書が必要（問：福祉課 介護保険室 ☎37-5875）
 - ▶ **寄附金控除**
 - ・寄附金受領証明書
（ふるさと納税ワンストップサービスを利用された人が確定申告をされる場合は、寄附証明書が必要です。）
 - ▶ **住宅借入金特別控除**
 - ・土地や家屋の登記事項証明書の写し、工事請負契約書または売買契約書の写し、借入金の年末残高証明書
必要書類等詳細については、国税庁ホームページでご確認ください。

倉吉税務署からのお知らせ

- ・マイナンバーカードとICカードリーダーまたはマイナンバーカード対応のスマホがあれば、自宅からe-taxを利用して申告書が提出できます。
- ・申告書作成については、国税庁ホームページの確定申告書等作成コーナーをご利用になれば、金額などを入力するだけで申告書が作成できます。

（注）

- ① 倉吉税務署申告会場への入場には入場整理券が必要です
会場にて当日配布を行っていますが、配布枚数によっては、後日の来場をお願いする場合があります。
- ② 入場整理券はLINEで事前発行しています。
- ③ 作成済の申告書は郵送または信書便により提出をお願いします。

倉吉税務署

倉吉市上井587-1 ☎ (0858) 26-2721

※①② ご注意ください！

「医療費控除の明細書」と事業（農業や営業等）「収支内訳書」は申告前に必ずご自身で作成を！！

職員は計算を行いません。未作成の場合は、準備が整うまで順番が後回しになりますので、お気を付けてください。（様式は、国税庁ホームページもしくは窓口でお受け取りください。）



（国税庁ホームページ）
令和4年分
確定申告特集



■申告会場と受付時間

2月15日(水)以前には、受付会場を設置していません。ご注意ください。

会場	場所	種類	受付期間	受付・相談時間
北条	北条支所 (北条健康福祉センター)	白色申告	2月16日(木)～28日(火)	○午前の部 受付 9:00～11:30 相談 9:00～12:00
			3月1日(水)～15日(水)	○午後の部 受付 13:00～15:30 相談 13:00～16:00
倉吉税務署 ☎26-2721	大会議室(1階)	白色申告 青色申告	1月30日(月)～3月15日(水)	受付 8:30～ 入場定員まで 相談 9:00～17:00

※いずれの会場も土・日・祝は除きます。

確定申告は完全予約制です。

（整理券は当日配布のみ）

新型コロナウイルス感染症対策のため、申告会場にて整理券を配布し、1日あたりの相談人数を90人までに制限します（1時間当たり15人）。定員に達し次第、配布を終了します。（電話予約はできません）

整理券配布時間

当日 8:30～11:30
13:00～15:30

～感染症対策にご協力ください～

- ・予約時間にあわせて受付へお越しください。
- ・受付での検温、マスク着用にご協力ください。
- ・換気を行うため、防寒着の準備もお願いします。



◆申告が必要な人

令和5年1月1日現在、北条町内にお住まいで、次の事項に当てはまる人

- ① 事業（農業や自営業など）、不動産（家賃など）、個人年金・保険満期などの所得があった人
- ② 給与所得者で年末調整を受けていない人、2カ所以上から給与を受けている人
給与所得以外に事業・農業・不動産・保険満期などの所得があった人
- ③ 年金受給者で現況届け・扶養親族届け未提出など届けに漏れのある人、公的年金以外の所得がある人
- ④ 住宅ローン控除、寄附金控除、医療費控除、その他の控除で還付を受ける人
- ⑤ 住民税単独の控除を受ける人
- ⑥ 確定申告により所得税の還付を受ける人

申告されないと各種控除が受けられないほか、年金・保険・住宅・各種手当やこども園（保育園）入園などの手続きに必要な証明書（所得証明や課税証明）の発行を受けることができません。

また、国民健康保険や後期高齢者医療保険に加入している人は、申告がない場合、保険料の減額措置が受けられないことがあります。

（申告が不要な人）

- 給与収入のみ……勤務先で年末調整をされている人
- 公的年金収入のみ……65歳未満（1月1日現在）で年金収入額が98万円以下の人
- ……65歳以上で148万円以下の人

●なぜ、算出方法を県の統一水準へあわせるのか？

国民健康保険制度は、平成30年度に制度改正が行われ財政運営の責任主体が

北栄町（市町村） ⇒ 鳥取県（都道府県）に変更されました。

⇒都道府県を運営責任主体とすることで、市町村が担う**事務を効率化、標準化し、市町村の国保財政と制度の安定化**を図るためです。

◎県が策定する「国民健康保険運営方針」では、加入者負担の公平化を図るため、**同一所得・同一世帯構成であれば、県内どこの市町村に住所を有していても同一税率・同一税（料）額となるよう**、県内の保険料（税）水準を統一化（3方式（所得割、均等割、平等割）を採用）する方針としており、「資産割が固定資産税との二重課税にあたるのではないか」等の指摘を解消するものになっています。

◎町では、**北栄町国民健康保険事業の運営に関する協議会でも協議を重ね、その答申を受けて国保税率の算出方式を変更することとしました。**

**農業分野関係者、環境審議会から
脱炭素ロードマップについて提案を受けました**

12月19日、脱炭素に向けた農業分野の意見交換会を農業委員、県の担当者などで行いました。現在作成中である脱炭素ロードマップの進捗状況などを説明し、脱炭素を手段とする農業分野での関わりについて意見交換しました。会では、共同乾燥施設の脱炭素化、用排水路やため池の有効活用などについて提案をいただきました。



12月22日、北栄町環境審議会で脱炭素ロードマップについて説明し、委員から脱炭素の取り組みが必要な理由を町民にわかりやすく説明し、危機感の共有や町民全体での取り組みの啓発が大切といったご意見をいただきました。



脱炭素ロードマップ



農業分野の意見交換会

問：環境エネルギー課 地域エネルギー推進室 ☎37-3116

**令和5年度から
国民健康保険税（国保税）が変わります**

問：健康推進課 国保医療室 ☎37-5867

国民健康保険税については、町議会12月定例会において、北栄町国民健康保険税条例の一部改正が可決され、令和5年度から国保税の税率を改定することになりました。

●改正の内容

国保税（「医療給付費分」「後期高齢者支援金分」「介護納付金分」）の算出方法を、

4方式から県の統一水準の3方式へと変更（※）

※4方式：それぞれ所得割、資産割、均等割、平等割で算出

3方式：それぞれ所得割、均等割、平等割で算出（資産割を廃止）

区 分		令和4年度	令和5年度	令和6年度
医療分	所得割	6.30%	6.70%	7.10%
	資産割	26.00%	13.00%	0.00%
	均等割	28,000円	28,700円	29,400円
	平等割	26,000円	26,700円	27,300円
後期分	所得割	1.81%	1.96%	2.10%
	資産割	8.50%	4.25%	0.00%
	均等割	7,600円	7,900円	8,100円
	平等割	7,200円	7,400円	7,700円
介護分	所得割	1.36%	1.63%	1.80%
	資産割	8.00%	4.00%	0.00%
	均等割	8,200円	8,200円	8,500円
	平等割	5,800円	5,800円	5,800円

所得割	国保加入者の前年の所得に税率をかけて計算します。
資産割	国保加入者名義の現年度分の固定資産税のうち、土地・家屋に係る部分に税率をかけて計算します。
均等割	1人当たりの定額に国保加入者の人数をかけて計算します。
平等割	1世帯当たり定額で賦課します。

○世帯によっては国保税の負担が大きくなる可能性があることから、**段階的に税率改定を行います。**
（令和5年度に資産割を半減、令和6年度に資産割全廃）

※国保税の具体的な内容や計算の内訳は、**広報北栄4月号で紹介します。**

シリーズ 障がいのある人が暮らしやすい社会へ
中部障がい者 地域生活支援センター

鳥取県中部地区の障がいを持つ人やその家族が安心して地域で生活していけるように、相談に応じて必要な情報収集を行い、自立した日常生活または社会生活を営むことができるようにすることを目的として事業を実施しています。

〈一般相談支援事業〉

- 福祉サービスの利用援助（情報提供、相談等）
- 社会資源を活用するための支援（各種支援施策に関する助言・指導）
- 社会生活力を高めるための支援
- 権利擁護のために必要な援助
- 専門機関の紹介

日：（平日）8:30～17:30

料：無料 お気軽にご相談ください

問：中部障がい者地域生活支援センター

倉吉市山根43番地

☎26-2346 FAX：26-2300

mail：zaitaku@med-wel.jp

受講生募集! ほくほく
公募ポイント
介護予防運動サポーター養成講座

地域のつながりを深め、元気な高齢者を増やすために介護予防について学び、介護予防運動サポーターになって活動してみませんか。



活動内容：いきいきサロンやこけいから体操でお手伝いなど

日：2月22日(水) 13:30～15:00

場：大栄健康増進センター 会議室

締：2月14日(火) 電話で申し込みください

定：20人程度

内：講演「介護予防の重要性について」
実技「体力測定の方法を学ぶ」

講：老人保健施設 セラトピア 高橋作業療法士、
杉川理学療法士

持：筆記用具、お茶等

※動きやすい服装でお越しください

申・問：福祉課 地域包括支援センター ☎37-5850

2月1日(水)～15日(水)
北栄町校区合同学校給食展を開催します

町内の各小・中学校の児童生徒が全国学校給食週間の取り組みとして制作した学校給食に関する作品の他、地元生産者や調理委託業者による資料展示を行います。この機会にぜひお出かけください。



場：中央公民館 本館ロビー

問：学校給食センター ☎36-3244

心当たりのないメールは無視しましょう!

トラブル
事例

スマートフォンのSMSに「7億円当選した」という通知が届いた。受領するための手続きだと言われ、様々な名目の費用を請求され、これまでに電子マネーで150万円ほど支払ったが、いつまでたっても当選金が振り込まれない。

申し込んでいないのに宝くじや懸賞が当選することはありません。「当選金を受け取るため」などと言って事前にお金を請求され支払ってしまうと、支払ったお金を取り戻すことはほぼできません。

〈消費生活相談を受け付けています〉

中部消費生活センターでは消費生活に関わる相談を受け付けています。お気軽にご相談ください。

日：火～土曜日 9:00～17:30

月、祝日の翌日 8:30～17:00(電話相談のみ)

※2月11日(土)は相談受付休止

場：倉吉交流プラザ(倉吉市立図書館) 2階
☎22-3000

問：町民課 町民室 ☎37-5866

対象となる申請期限が延長となりました!

**マイナポイント第2弾の対象となる
マイナンバーカードの申請期限は
令和5年2月末日まで!**

※マイナポイントの申請は、マイナンバーカード
交付後に別途必要です。

2月の休日交付・申請受付日

2月12日(日)・26日(日) (完全予約制)

時：9:00～16:00まで(12:00～13:00除く)

場：役場大栄庁舎(マイナンバーカード交付窓口)

※12日(日)の予約は9日(土) 17:00までに
26日(日)の予約は22日(水) 17:00までに
電話予約をお願いします。

問：• カードの交付に関すること

町民課 町民室

☎37-5866

• マイナポイントに関すること

総務課 情報防災室

☎37-5862

**マイナンバーカードがあると…
転出届がオンラインでできます!**

令和5年2月6日(月)から、マイナンバーカードをお持ちの人は、転出届がオンラインでできるようになります。転出届のための役場への来庁が原則不要となります。

オンラインでの転出届は、住所の異動のみです。水道の使用中止や小中学校の転校など、転出する人の状況によっては来庁等による手続きが必要な場合があります。

転入届は、転入先市区町村の窓口での手続きが必要です。



▲デジタル庁
ホームページ



• カード全般、マイナポータルの利用に関すること
マイナンバー総合フリーダイヤル ☎0120-95-0178

• 転出届に関すること

町民課 町民室

☎37-5866

宝くじ助成で整備されました!

(東亀谷自治会)

一般財団法人自治総合センターでは、宝くじの社会貢献広報事業として、宝くじの受託事業収入を財源に自治会などのコミュニティ活動に対する支援を行っています。

この助成を受け、東亀谷自治会では遊具や除雪機、エアコン、複合機等を整備されました。この整備された備品は地域で活用されます。



問：企画財政課 政策企画室 ☎37-5864

(松神自治会)

松神自治会が自主防災組織育成事業(※)を活用し、防災資機材を整備しました。今後災害時、防災訓練等で活用されます。

※この助成事業は、宝くじの社会貢献広報事業として、宝くじの受託事業収入を財源に実施されています。



整備した防災資機材

問：総務課 情報防災室 ☎37-5862



図書館へ行こう

●お問い合わせ
北条町図書館
☎37-5515 FAX37-5514
北条分室 ☎36-3219 FAX36-5562

※各イベントはいずれも無料
※詳細は、館内ポスター、ホームページをご覧ください。

HP: <http://www.e-hokuei.net/1312.htm>



蔵書点検のため休館します

蔵書点検のため、下記の期間休館します。
ご不便をおかけしますが、ご理解とご協力をお願いします。

【北条分室】 2月7日(火)～12日(日)

【本館】 2月14日(火)～24日(金)

※休館中も、ブックポストへの返却やインターネットから予約をすることができます。

【蔵書点検とは?】

決まった場所に本があるか、無くなった本がないかなどを確認する作業です。

ギャラリーゆら里展示

【町内小中学校「マンガ・イラスト」作品展】

主催：マンガ寺子屋実行委員会

期：2月1日(火)9:30～15日(水)12:00

※14日・15日は休館ですが、ギャラリーゆら里のみ開館します。

内：令和4年度にマンガ講師の寺西竜也さん(株式会社ラ・コミック代表)の指導の下、町内の小中学生が制作した作品を展示します。

文庫本の特集をしています(本館)

新しく入ったものを中心に、おすすめの文庫本を集めました。文庫本はサイズが小さく、持ち運びしやすいので、家でも出先でもいろいろな場所で読書が楽しめます。

ぜひ、手に取ってみてください!



文庫本特集は、2月末まで!

新春リサイクルブック・フェア開催しました

1月7日、8日に「新春リサイクルブック・フェア」を行いました。両日とも、新春おみくじを楽しみながら、図書や雑誌を持ち帰っていただきました。たくさんのご参加ありがとうございました。



2月の開館日

日	月	火	水	木	金	土
			1	2	3	4
5	6	7	8	9	10	11
12	13	14	15	16	17	18
19	20	21	22	23	24	25
26	27	28				

休館日
北条分室のみ: 7日(火)～12日(日)
本館のみ: 14日(火)～24日(金)

おはなし会 子育て支援センター
○ 本館 11:00～
◇ 子育て支援センター 10:30～

インターネット予約ができます

図書館のホームページから、読みたい本を探してみませんか?

「蔵書検索・予約」の画面で、本のタイトルや著者等を入力して本の検索・予約をかけることができます。予約時に指定された方法(電話・メール)でご連絡します。

※本の予約には「利用者カードの番号」と「パスワード」(4桁の誕生日(例) 1月1日→0101)が必要です。

※「貸出可能」となっていますが、次の場合は準備に時間がかかることがあります。

○分室の本を本館で借りたいとき

○本館の本を分室で借りたいとき

「蔵書検索・予約」はこちらからできます。



「絵本でつながるまち」おすすめ絵本リレー

このコーナーでは、おすすめの絵本を紹介します。絵本の紹介は、先月号で紹介してくれた人から、次の人へバトンタッチしていきます。

今月の紹介者は、北条小学校 笠見校長です!

北条小学校校長のおすすめ絵本

少年の木

【おすすめコメント】

戦争によるがれきの山の片隅に小さな緑の葉を見つけた少年は懸命に生きようとしている小さな葉っぱに希望を見つけました。その葉はぶどうの木のものでした。ぶどうは鉄条網で区切られた二つの地域それぞれで芽吹き、蔓を伸ばし一つになって、豊かな実りをもたらしていきます。

ぶどうの里から世界の平和を願う、そんな気持ちを込めて小学生にも紹介しています。

来月は、読み聞かせの会「つくしんぼ」代表奥田さんへバトンタッチ!



マイケル・フォアマン 作・絵
柳田邦男 訳
岩崎書店



いもいもグラタン

材料(4人分)

サツマイモ……………100g
 ナガイモ……………100g
 ジャガイモ……………100g
 シメジ……………30g
 白ネギ……………70g
 ニンジン……………30g
 バター(加塩)……………10g
 ホワイトソース(粉末)……………30g
 A 牛乳……………150g
 コンソメ(顆粒)……………小さじ1/2杯
 水……………大さじ1杯
 ナチュラルチーズ(ホット用)……………40g
 乾燥パセリ……………少々
 耐熱紙カップ……………4枚



←学校給食のメニュー

作り方(所要時間 30分)

- ①サツマイモ、ナガイモ、ジャガイモは、さいの目切りにし、下茹でしておく。
 - ②シメジは石づきを取り除き、ほぐす。白ネギは斜め切り、ニンジンは千切りにする。
 - ③Aを混ぜ合わせ、火にかけてホワイトルウを作る。
 - ④鍋にバターを熱し、ニンジン、白ネギ、シメジの順に炒める。
 - ⑤④に①と③を加え、混ぜ合わせる。紙カップに入れ、ナチュラルチーズをのせて230℃で15分焼く。
 - ⑥焼きあがったら、乾燥パセリをかけて仕上げる。
- ※ホワイトルウは、ホワイトソースの種類によって、調味料および牛乳や水を加減してください。



この他、イモ類には、ビタミンやミネラルが豊富に含まれています。ただし、タンパク質が少ないので、肉や魚、乳製品などと組み合わせて食べると栄養のバランスがよくなります。一種類のイモで作ってもおいしいですが、さまざまな味が楽しめる「いもいもグラタン」をぜひ、ご家庭でもお試しください。

給食での献立例

コッペパン、牛乳、いもいもグラタン、冬野菜のミネストローネ、フルーツヨーグルト

(北条小学校 栄養教諭)

こんにちは「CS通信」です (学校運営協議会)

北条校区

ほうじょう大トーク大会

この会は、2年目の開催となります。コロナ禍のため延期にしていたのですが、12月20日に開催することができました。「日本一住みよいまち北条町」をテーマとして、中学生と地域の皆さん(28人)の小グループで話し合いました。最後は、グループで描いた「よりよい北条町」にするために、自分たちにできることについても意見を交わしました。各会場の話し声や笑い声が校内に響きました。

手嶋町長も参加され、各グループの話し合いに耳を傾け、質問を投げかけて、活動を盛り上げていただきました。

調理実習「おいし～い肉じゃが」(中1)

12月20日、22日、中学校1年生の調理実習を行いました。「CS家庭科応援団」の皆さんが活動の支援をしてくださりました。生徒はアドバイスを受け止めて活動し、「おいしい肉じゃが」があつという間に完成しました。片付けまで、しっかり見守っていただきました。

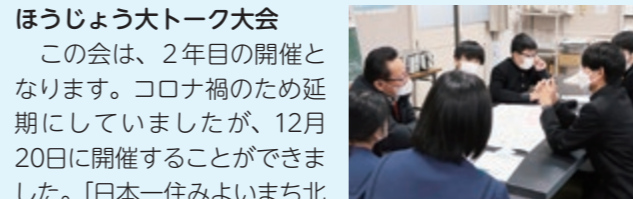

大栄校区

大栄中学校第三回白熱大討論会(11月2日)

「20年後の北条町～誰もが住みたい町にするために～」

今年には中学生だけでなく、大栄小学校6年生、手嶋町長にも討論に参加いただきました。司会は即興書家のTADAさんと、軽快なトークでパネリストや会場内の児童・生徒の意見を引き出していました。

討論会では、ipadを使って参加した小中学生(約250人)に対し、「町作りに必要なものは?」というアンケートが出され、さまざまな意見や議論を交わしている中で、アンケート結果がリアルタイムで変動していく様子が会場に表示されていました。



◀当日の様子は、大栄中学校公式チャンネルの「だいちゅーちゃんねる。」からご覧になれます。

CSについての連絡先

北条小学校 ☎36-2063
北条中学校 ☎36-4800

大栄小学校 ☎37-2041
大栄中学校 ☎37-2024

*「活動の応援するよ!」の連絡お待ちしております。



参加者アンケートから
「人権は日々人を想う、自分を大切にすることの継続である。今年度、中止による学習機会の補充を求める声に応えるために、琴浦町・湯梨浜町・北栄町3町で連携し、TCC人権啓発番組を作成・放映したものの、依然、コロナ禍における人権学習の機会の提供が課題となっています。」

高い満足度の一方で
今年度の人権を学ぶ会は、行事を自粛する自治会もあるなか、37の自治会で開催されました。参加者のアンケートでは、学習に満足した人が91%、今後に活かせる学習になったという人が92%、分かりやすかったという人が95%と、いずれも高い割合となっており、人権の学びを深める貴重な機会となっています。

一方で、中止による学習機会の補充を求める声に応えるために、琴浦町・湯梨浜町・北栄町3町で連携し、TCC人権啓発番組を作成・放映したものの、依然、コロナ禍における人権学習の機会の提供が課題となっています。」

地域にとつての宝物
37の自治会で「人権を学ぶ会」を開催

——人権ほくえい——



人権コラム記事一覧

日参加して自分のことを振り返り、地域の人に想いを寄せることができると改めて感じた。「地域の人と一緒に人権を学ぶことは、地域にとつての宝物になると思う。明日からできることが多く含まれていた。」

人権を学ぶ会には、地域の温かな関係性を創るヒントがあります。



人権を学ぶ会

.....2月の行事.....

ほくほくプラザ (北栄人権文化センター) ☎37-4676		
日	時間	行事
12日	10:00~11:00	絵本の読み聞かせ会 子育てポイント
18日	9:00~11:00	習字教室
	13:30~15:30	創作教室「カラーソフトフラワーを作っちゃおう！」
19日	9:00~11:00	おしゃべりサロン
25日	9:00~11:00	習字教室
	13:30~16:00	職場体験教室「ヒラメの養殖場へ行こう！」

北栄みらい伝承館企画・常設展示

【常設展示のご案内】
コレクション展 III

期：3月21日(火・祝)まで



生田和孝、加藤廉兵衛の作品、福本和夫の梟コレクションを展示紹介しています。

加藤廉兵衛「雛人形」
本町江以北で制作活動を展開した加藤廉兵衛のコーナーでは「干支と雛人形」を展示しています。

—北栄町の民俗—

「昔の生活道具 ~ 収蔵品にみる使用された台所・食卓の道具」
併設「収蔵絵画展示コーナー」前田寛治・引田逸牛・越野邦夫

期：2月12日(日)まで

次回企画展「北栄町のハニワ~鹿子と仲間たち~」

期：3月4日(土)~4月9日(日)

とっとり県民カレッジ連携講座



◇開館時間 9:00~17:00
◇休館日 月曜日(祝日の場合は翌日)、祝日の翌日(土日除く)、12月29日~1月3日
☎: 北栄みらい伝承館(北条歴史民俗資料館) ☎36-4309

社会教育の窓

中部ハイスクールフォーラムを開催しました！

令和4年12月18日、中部地区の高校生が地域とつながる「中部ハイスクールフォーラム」を、三朝町総合文化ホールで開催しました。高校生によるプレゼンテーションや意見交換が行われ、北栄町からは鳥取中央育英高等学校が参加しました。

今年は高校生の地域参画・協働をテーマとし、それぞれの高校がこれまでの研究成果や地域活性化のアイデアなどを発表しました。

高校生の発表に対して、参加した中学生や地域の大人たちから多数の質問や意見があり、活気あふれるフォーラムとなりました。

◆参加者からの声



- 高校生が主体となって地域おこしをしていくことはとてもすごいと思った。来年からは自分も高校生になるので、この活動を盛り上げたいと思った。
- 高校生のいきいきとした姿、あふれるエネルギーを感じる良い機会となりました。
- 高校生の熱意が伝わった。

☎: 生涯学習課 文化・スポーツ推進室 ☎37-5871

みんな Let's Sports!! 生涯健康!

申・問: 北栄スポーツクラブ ☎36-4331

◆北栄町バドミントン大会結果

12月11日に北条中学校体育館で開催した大会には、21チームが参加し田井が初優勝を果たしました。

- 優勝 田井
- 第2位 大谷
- 第3位 国坂浜、下神



見事初優勝を果たした田井自治会



◆令和5年元旦マラソン&ウォーキング大会

元旦マラソン&ウォーキング大会を北条農村環境改善センター発着点で開催しました。

今年の大会は386人の参加があり、フレッシュな気持ちで新年のスタートを切りました。



元旦マラソン&ウォーキング大会



◆スポーツ、ボランティア活動の前にスポーツ安全保険に加入を

スポーツ安全保険は、スポーツ・文化・ボランティア活動などの団体活動に最適な保険です。

【対象となる事故】 4人以上のグループ活動中の事故、活動への往復中の事故
【保険機関】 令和5年4月1日~令和6年3月31日
(※4月以降の申し込みは、申込日の翌日から)

対 象	年間掛け金 (1人あたり)
中学生以下のスポーツ活動	800円
高校生以上の文化・ボランティア・地域活動	800円
高校生以上64歳以下のスポーツ活動	1,850円
65歳以上のスポーツ活動	1,200円
危険度の高いスポーツ活動	11,000円

公民館へようこそ

~つどろ・まなぶ・つなぐ~

北栄文芸第69号発行中!
1冊200円で販売しています。
申: 中央公民館・大栄分館

★今月の北栄町シニアクラブ
~まなび・よろこび・仲間とともに~
※クラブ会員を随時募集しています

●総合学習
日: 2月6日(月)14:00~16:00
場: 中央公民館大栄分館
内: 暮らしの講座「環境にやさしい商品を選びましょう~エシカル消費について考えよう~」

●コース別学習
日: 2月20日(月)14:00~16:00
内: パソコン、ニュースポーツ、歌唱、習字、フラ、絵てがみ、食を考える、絵画の8コース
場: 中央公民館・北条農村環境改善センター

★成人対象講座
●脳トレ教室
日: 2月10日(金)、24日(金) 10:00~11:30
内: クロスワード、クイズ、パズル等
講: 玉木純一さん

★ロビー展示
期: 2月2日(木)~14日(火)
内: 学校給食展
期: 2月16日(木)~27日(月)
内: 小中学校マンガ・イラスト教室作品展

問い合わせ: 中央公民館 ☎36-2062 FAX 36-5562

★中央公民館大栄分館の催し

●小筆教室
日: 2月7日(火)、21日(火) 9:30~11:30
内: 毛筆で小さい字を書きます
講: 道祖尾良苑さん
料: 300円(お茶付)

●パソコンカフェ
日: 2月13日(月)、27日(月) 13:30~15:30
内: 初歩のパソコン・スマホ教室
講: 福田愛治さんほか
料: 300円(お茶付)

●ペン習字教室
日: 2月14日(火)9:30~11:00
講: 道祖尾良苑さん
料: 300円(お茶付)

●切絵教室
日: 2月10日(金)、24日(金) 13:30~15:30
講: 寺地千代子さん、長柄敏子さん
料: 300円(お茶付)

★ロビー展示
期: 2月2日(木)~14日(火)
内: 大栄書道愛好会作品展
期: 2月17日(金)~27日(月)
内: 老人クラブ作品展

問い合わせ: 中央公民館大栄分館 ☎37-2137 FAX 37-3393

※中央公民館、大栄分館、民芸学習館事業のいずれも状況によっては、中止等変更する場合があります。

北栄町ふるさと納税

北栄町を応援してください!!

今月の特産品



鳥取県産ひのき無垢材を使用し、自然な仕上がりにこだわったすのこベッドです。ロングサイズの寝具にも対応しており、高さ調節もできます。ひのき独特の香りで癒しの空間を演出します。

寄附金の状況 (12月末現在)

寄附件数: 4万545件
寄附金額: 7億5,345万3,000円

ふるさと納税ホームページ



ぜひ、県外の親戚やご友人にご紹介ください。

☎:ふるさと納税担当
☎37-3114

Gōshō Aoyama Manga Factory 青山剛昌ふるさと館 イベント情報



♡バレンタインデー&ホワイトデーイベント♡

- バレンタインなぞときイベント
期: 2月11日(土・祝)~14日(火)
- ホワイトデーなぞときイベント
期: 3月11日(土)~14日(火)

館内5カ所に隠されたなぞときクイズを探し出そう! 全問正解者にオリジナルシールをプレゼント!

- ※別途入館料必要
- ※イベント期間中、お一人様1日1枚まで
- ※バレンタインデーとホワイトデーでシールのデザインが異なります。

※新型コロナウイルス感染拡大防止のため、入館時、検温器を設置し、検温・手指消毒を行っております。マスク着用の上、ご来館ください。



青山剛昌ふるさと館
ホームページ更新中!
☎: 青山剛昌ふるさと館
☎37-5389
HP: <https://www.gamf.jp>

こども園の電気設備点検

12月17日、北条こども園と由良こども園で、鳥取県電気工事業工業組合青年部会倉吉支部による電気設備の点検・清掃が行われました。この活動は、電気知識や技術を生かして地域に貢献する活動の一つとして、県内の児童福祉施設を対象に毎年行われており、今回は、不要になっていた外灯の撤去と、高所の照明器具や換気扇の清掃を行いました。



照明器具やエアコンを点検・掃除していただきました

鳥取県中部地区ライオンズクラブカメラスタンド寄贈

鳥取県中部地区ライオンズクラブから「コナンの家 米花商店街」にカメラスタンドが2台寄贈され、12月21日に贈呈式を行いました。カメラスタンドは、「コナンの家 米花商店街」にあるオブジェ「おすわりコナン」と「はじまりの瞬間」の前にそれぞれ設置されており、観光客の皆さんにオブジェの記念撮影をより楽しんでもいただけるようになっていきます。鳥取県中部地区ライオンズクラブは、倉吉ライオンズクラブ、倉吉打吹ライオンズクラブ、倉吉北ライオンズクラブで構成され、地域貢献などの活動を行われています。



「ぜひ皆さんでご利用ください」と話すライオンズクラブの皆さん

ポイントカード加盟店紹介

ほくほくカード (情報提供: 北栄町商工会) ~町内で頑張る企業を紹介します~

北条製麺所

(北栄町田井489-1)

代表者名: 代表取締役社長 小柴雅央
電話番号: 0858-36-5001
営業時間: 11:00~14:30 (麺、だしがなくなり次第閉店)
休業日: 12/30~1/3



うちたて、切りたて、湯がきたての自家製麺

当店は、北栄町田井の北条オートキャンプ場内にある自家製麺の「セルフうどん店」です。麺とだしに本場讃岐うどんの製法を取り入れて、「うちたて」、「切りたて」、「湯がきたて」の全17種類のうどんを提供しています。また、天ぷら等のサイドメニューの食材に

は、地産地消をモットーに、地元の食材を積極的に取り入れています。「本格的な讃岐うどんを堪能したい人」、「仕事の休憩時間に短時間で昼食を済ませたい人」、「部活やスポ少の試合後、ユニフォームのまま食事をしたい人」、「畑仕事の後、作業着のまま食事したい人」等、様々なニーズのお客様に利用していただける「気軽

VOICE ~声~

企業方針である、「お客様第一主義に徹し、喜びと、満足を売る企業を追求する」をモットーに、常に「感謝」の気持ちをもって、お客様に接するようにしています。併設の1日1組限定の貸切焼肉店「母大笑」共々、皆さまのご来店を心よりお待ちしております。



に入れるお店」です。離乳中の小さなお子様から、年配のお客様まで幅広くご利用していただいています。

- メニュー
- かけうどん (小) 270円 (税込)
 - 牛スジカレーうどん (小) 470円 (税込)
 - 【季節限定】鍋焼きうどん (小) 610円 (税込)
 - 他、全17種類

また、平成25年からは、北栄町民生児童委員協議会の会長として、地域福祉の増進に大きく貢献されたことから、この度の受賞となりました。この受賞を受け、井中さんは、「地元の支援とたくさんの方の同僚に恵まれここまでやってこれました。」と話されていました。

井中 信一さん 厚生労働大臣表彰受賞

1月4日、民生委員・児童委員の井中 信一さんが、厚生労働大臣表彰の受賞を手嶋町長に報告されました。井中さんは、平成13年に民生委員・児童委員に委嘱されて以来20年という永きにわたり、住民と関係機関を結ぶつなぎ役として、暮らしの困りごと等に関する相談、その解消に寄与されました。



表彰状を手に町長へ受賞報告される井中 信一さん



田村幹雄・美智恵さんご夫妻と授賞式 (1月11日・東京)の様子

「無添加にこだわって作ってきた今までの苦勞が認められとてもうれしいです。」と話されました。

田村農園の干し柿が準グランプリ 第3回「食べるJAPAN美味ワード2023」で田村農園「干し柿ギフト箱」が準グランプリに選ばれました。服部幸應審査委員長をはじめ、13人の審査員が全国各地からノミネートされた154品の中からグランプリ1品、準グランプリ4品、特別賞23品を決定しました。試作から約20年、苦勞もたくさんあり、乾燥の段階でカビが生え、廃棄したこともあるそうです。今回の受賞を受け田村幹雄さんは

乳幼児の健診

●「3歳児健診」

日：2月8日(水)

場：大栄健康増進センター

受付時間は個別発送の通知をご確認ください。

対：令和元年12月生まれ

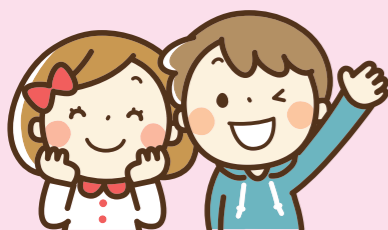

ほけん

まずは、申し込みましょう! 健診・がん検診 ～令和5年度各種健康診査等受診意向調べの用紙を郵送します～

令和5年度各種検診の申込時期になりました。

意向調査の用紙は、**郵送にて**送付します。2月上旬に、全世帯を対象に送付しますので、お手元に届くまで時間がかかる場合があります。**2月15日(水)**になってもご自宅に届かない場合は、健康推進課にご連絡ください。

回収は、自治会で行います。自治会の回収される人(自治会未加入の人は健康推進課または北条支所)に**3月7日(火)までにご提出ください。**

健康診断、がん検診は、ご自身の体の状態を確認する貴重なチャンスです。年に1度、必ず受診しましょう。



健診はお済みですか?

町から届いた受診券を使って健診を受けられるのは、2月末までです。まだ健診を受けていない人は早めに健診を受けましょう。

医療機関健診	2月28日(火)まで ご希望の医療機関を各自で ご予約ください	特定・長寿・基本健診、 胃・肺・子宮・乳がん検診、 肝炎ウイルス検査 人間ドック、ふしめ歯科検診
--------	---------------------------------------	---

健康ポイントラリーの応募締切は2月28日(火)です

健康ポイントラリーは健診を受けるともらえる「赤シール」と、健康講座等でももらえる「青シール」の両方を使って5ポイント集めて応募できます。抽選で200人に素敵な商品が当たります。

応募締切は2月28日(火)ですので、ポイントが集まっている人は、早めに応募してください。窓口(大栄庁舎 健康推進課・北条支所)で応募していただいた人には、全員に参加賞をプレゼントしています。

『子育て応援ポイントラリー』応募締切は2月28日(火)です!!

妊婦～3歳児(令和4年4月1日時点)の保護者さん、『子育て応援ポイントラリー』のポイントは貯まりましたか!? 教育総務課、子育て支援センターに設置している、応募箱に投函してください。育児応援グッズの商品カタログは教育総務課、子育て支援センター、町ホームページで確認できます。



北栄町不妊治療費等助成制度のご案内

問:健康推進課
☎37-5867

町では、子どもを望む夫婦が安心して子どもを産み育てることができるよう支援を行っています。

特定不妊治療・不育症治療の申請時期にご注意ください!

特定不妊治療費・不育症治療の助成は原則、治療を行った年度内に行ってください。ただし、2月1日から3月31日までに治療を行った方につきましては以下の通りとなります。

①特定不妊治療：翌年度の5月15日まで ②不育症治療：翌年度の4月30日まで

○特定不妊治療費助成(令和4年度から基本的な治療は保険適用されることになりました)

対象:

- 法律上の夫婦または事実婚状態にある夫婦で町内に1年以上住所のある人
- 鳥取県特定不妊治療費助成金交付決定を受けた人
- 夫婦ともに町税等に滞納のない人

助成額:

- ①保険診療と併用して実施した先進医療上限2万5,000円(1回の治療につき)
- ②全額自費治療となる治療
採卵を伴う治療：上限20万円(1回の治療につき)
採卵を伴わない治療：上限10万円(1回の治療につき)



○不育症治療費助成

対象:

- 法律上の夫婦または事実婚状態にある夫婦で町内に1年以上住所のある人
- 専門医により不育症と診断され、治療を受けている人で、他の市町村から同種の助成金の給付を受けていない人
- 各種医療保険の被保険者又は被扶養者
- 町税等の滞納がない人

助成額：保険適用外の金額の2分の1(1年度につき上限10万円)



特定不妊治療・不育症治療費助成の申請時期にご注意ください!

特定不妊治療費・不育症治療費助成の申請は原則、治療を行った年度内に行ってください。

鳥取県 不妊治療 検索 北栄町 不妊治療 検索

ネウボラ

問:教育総務課 子育て世代包括支援センター ネットボラ ☎37-3224



【2月の行事予定】 休館日：20日(月)

日にち	時間	内容	対象	問い合わせ
毎週(月)～(金)	9:00～11:30 13:00～15:30 (火)～(木)	すこやかルーム	0～5歳児と保護者	すまいる ☎37-2124
3日(金)	10:00～11:20	助産師の相談室	妊婦または、0～5歳児と保護者	
8日(水)	10:30～10:45	おはなし会	0～5歳児と保護者	
10日(金)	10:30～10:50	すまいるデー		
14日(水)	10:00～11:00	バレンタインコンサート	妊婦または、0～5歳児と保護者	ネウボラ ☎37-3224 健康推進課 ☎37-5867
17日(金)	9:30～11:00	1歳すくすく教室	令和4年3～4月生まれのお子さんと保護者	
21日(水)	9:30～11:30	離乳食講習会	令和4年10～11月生まれのお子さんと保護者	すまいる ☎37-2124
22日(水)	9:00～11:30	測定の日 マイナンバーカード申請受付(要予約)	0～5歳児と保護者	
24日(金)	14:00～16:00	パパママ教室	妊娠5カ月以降の妊婦とその家族	ネウボラ ☎37-3224
27日(月)	13:30～15:30	子育て講話	妊婦または、0～5歳児保護者	すまいる ☎37-2124

【子育て支援センターからのお知らせ】

- *測定の日は、身長・体重を測ります。母子手帳を持って来てください。また、保健師が来ますので相談もできます。
- *紙パンツ・着替え・水分補給の用意をお願いします。

★助産師の相談室 日：3日(金) 内：「女性のホルモンバランスについて」講話、グループワークなど

講：まきた助産師 牧田妃佐子さん 締：2月2日(木)まで

★バレンタインコンサート 日：14日(水)9:45～受付開始 内：ヴィオラ演奏 講：生原幸太さん

★子育て講話 日：27日(月) 内：子育て中のストレス、ストレスへの対処法について ミニ講和・個別相談等 講：すおうメンタルクリニック 青木美紀さん

就農をお考えの人は
ご相談ください

「北栄町で就農したい」、「家族の農業を継ごうと思う」、「定年退職後、農業をしたい」など就農をお考えの人は一度ご相談ください。

詳細はコチラ▶



問：産業振興課 農林振興室 ☎37-3152

2月の農家相談(無料)
農地などの困りごとについて農業委員が相談をお受けします。
日：21日(火) 13時30分～15時
場：大栄庁舎2階会議室
問：農業委員会事務局 ☎37-3135

地域包括支援センター
問：地域包括支援センター ☎37-5850
●オレンジカフェ「なう」
認知症の人・ご家族・地域の人・専門職の交流会
日：3日(金)、17日(金)
時間はいつでも
13時30分～15時30分
場：北栄なう(由良駅前交差点北側)
料：200円(飲物代)
※送迎あります
(送迎の申し込みは開催日前週末曜日まで)
問：申：地域包括支援センター ☎37-5850

ハローワーク倉吉出張相談所
日：9日(木)
中央公民館中研修室 24日(金)
大栄庁舎1階相談室
時間はいつでも13時30分～16時、原則事前予約
料：無料
問：福祉課 ☎37-5852

よろず相談所(保護司、学識経験者)
日：22日(水) 13時～15時
場：北条高齢者福祉センター
料：無料
問：社会福祉協議会 ☎37-4522

人権相談所(人権擁護委員)
日：16日(木) 13時～15時
場：北条高齢者福祉センター
料：無料
問：社会福祉協議会 ☎37-4522

行政相談会(行政相談委員)
日：2日(木)
北栄町社会福祉センター 9日(木)
北条高齢者福祉センター
時間はいつでも13時～15時
料：無料
問：社会福祉協議会 ☎37-4522

2月の相談会(無料)

お知らせ

有害鳥獣による農作物被害の報告をお願いします

町では、イノシシ、ヌートリア、カラス等の有害鳥獣による農作物被害を減らすため、捕獲活動により個体数を減らす取り組みを進めています。被害対策として、まずは各自で被害を防ぐようにできる対策をしていただき、それでも被害が継続する場合は状況確認を行い罫の設置等の対策を講じていきますので、被害の場所、農作物、およその被害面積について報告をお願いします。

特別児童扶養手当制度をご存知ですか

特別児童扶養手当とは、精神または身体に障がいのある

求職者支援訓練の受講生募集

【訓練料】
①ゼロから学ぶweb制作科
②オフィスアプリ実践科
対：就職を希望される人
内：①一般企業のweb担当業務等への就職を目指します。
②事務職への就職を目指します。

映画「咲む」上映会を行います

全日本ろうあ連盟創立70周年記念映画「咲む」を上映します。無料でご観覧いただけます。
日：2月9日(木) 13時～15時
場：大栄農村環境改善センター多目的ホール(大栄庁舎西隣)
問：福祉課 福祉支援室 ☎37-5852

冬期の交通事故防止について

雪道や凍り付いた道は大変滑りやすく危険です。雪路用タイヤやタイヤチェーンなどを装着しましょう。
『出発前の準備』
○スコップやタイヤチェーン、雪下ろし器具などを準備しておきましょう。
○車の屋根などに積もった雪を下ろしてから運転しましょう。
○気象や道路の情報を確認しましょう。
○積雪による予期せぬ車の渋滞や立ち往生に備え、早めの給油を心掛けましょう。
『運転時の注意事項』
○速度を落とし、車間距離を

北栄町 統計調査員に登録しませんか?
北栄町では、国が実施する統計調査の業務に従事くださる人を広く募集しています。
問：企画財政課 政策企画室 ☎37-5864

環境ミニかわら版 家庭ごみの量(12月) 250g
(55.8g/人・日) 前年同月比1.59%増
○有害ごみの収集をします
2月は有害ごみの収集月です。赤色のコンテナに3種類それぞれを分けて入れてください。不燃ごみは3月に収集します。間違えないようにしましょう。
・蛍光管
・直管型、環型、電球型を新聞紙等に包んで出してください。
・乾電池(ボタン電池含む)セロハンテープ等で絶縁してから出してください。
・充電機一体型製品
・電気シェーバー、電動歯ブラシなどの充電電池が取り外せない小型家電です。
新しいごみの分別区分「有害ごみ」について
※次の有害ごみの収集は7月です。忘れずに回収に出しましょう。
○収集できなかったもの
スチール製の収納棚、ガラス水槽：不燃粗大ごみの日に

鳥取県後期高齢者医療懇話会公募委員募集
期：2月21日(火)～22日(水) 10時～19時
相談番号：フリーダイヤル 0120-1154-052
※携帯電話からもOKです。
問：連合鳥取 ☎0857-26-6605

有料 広告募集
あなたの会社、お店のPRをしてみませんか?
申込み方法等、詳しくはこちらの北栄町HPをご覧ください。
問：健康推進課 国保医療室 ☎37-5867

1000㎡以上の土地募集
草刈に困っている
活用できていない
地域の土地を太陽光発電用地として有効活用します
お貸しください
お売りください
株式会社 エナテラス (0858)36-3633
北栄町田井65-1

相続登記はお済みですか月間
相続登記は司法書士におまかせください
●鳥取県内の司法書士が、2月中、各事務所に相続登記に関する無料相談を実施します。
●毎週月曜から金曜(午後1時～午後4時)の電話相談(☎0857-27-4165)を実施しています。
[鳥取県司法書士会] 検索
お問い合わせは 鳥取市西町1丁目314-1 鳥取県司法書士会 ☎0857-24-7013

鳥取県後期高齢者医療懇話会公募委員募集
期：2月21日(火)～22日(水) 10時～19時
相談番号：フリーダイヤル 0120-1154-052
※携帯電話からもOKです。
問：連合鳥取 ☎0857-26-6605

1000㎡以上の土地募集
草刈に困っている
活用できていない
地域の土地を太陽光発電用地として有効活用します
お貸しください
お売りください
株式会社 エナテラス (0858)36-3633
北栄町田井65-1

相続登記はお済みですか月間
相続登記は司法書士におまかせください
●鳥取県内の司法書士が、2月中、各事務所に相続登記に関する無料相談を実施します。
●毎週月曜から金曜(午後1時～午後4時)の電話相談(☎0857-27-4165)を実施しています。
[鳥取県司法書士会] 検索
お問い合わせは 鳥取市西町1丁目314-1 鳥取県司法書士会 ☎0857-24-7013

鳥取県後期高齢者医療懇話会公募委員募集
期：2月21日(火)～22日(水) 10時～19時
相談番号：フリーダイヤル 0120-1154-052
※携帯電話からもOKです。
問：連合鳥取 ☎0857-26-6605

有料 広告募集
あなたの会社、お店のPRをしてみませんか?
申込み方法等、詳しくはこちらの北栄町HPをご覧ください。
問：健康推進課 国保医療室 ☎37-5867

元気がいっぱい

掲載写真募集中!!

令和4年度に1~4歳の誕生日を迎えるお子さんの写真をお送りください（誕生日前の写真でも構いません）。

応募方法：QRコードを読み取り、メール送信画面からお送りください。



問：企画財政課 ☎37-5864

北栄町文化財
キャラクター

しかこ 鹿子の宝箱

今回は、鹿子の出身地?! である土下古墳群に里帰りしてきたのよ!

土下古墳群は通称「土下山」に位置し、約300基近い古墳が確認されている県下有数の古墳密集地なのよ。鹿子は土下211号墳から出土していて、放置されていたところを北条島の岩垣さんが、当時の鳥取師範学校に持っていかれたことで、貴重な鹿の埴輪だということが分かったのよ。

そして、なんと3月に鹿子（本体）や同じ古墳で出土した人物の埴輪さんが里帰りを計画しているの! ほかにもお隣の土下210号墳で出土した埴輪さんも集合するから、皆さん、ぜひ北栄みらい伝承館に会いに来てね~♡



石投げの標的にされそうなところを岩垣さんが助けてくれたの。ありがとう♡

ほくほくカード新規加入するなら今!

お年玉キャンペーン実施中!!

物価高騰に対する生活応援として、**北栄町**限定お年玉キャンペーンを実施しています。

2月28日(火)までに新規加入された人に3,000ポイントをプレゼントします。

※すでに加入されている人には、1月5日にポイントを付与いたしました。

新規加入キャンペーン（500ポイント）も同時実施中!

※ポイントには有効期限があるのでご確認ください!

お年玉キャンペーン（3,000ポイント）：3月31日まで

新規加入キャンペーン（500ポイント）：令和6年2月29日(木)まで

お早めにご加入ください。

申：ほくほくカード加盟店、北栄町商工会、役場産業振興課および北条支所

問：<カード運用>

北栄町商工会

☎37-4057

<公共ポイント>

産業振興課 農商工推進室

☎37-3153



お詫びと訂正

上下水道料金の口座振替をご利用の人へ

1月検針でお配りしている「使用水量・料金等のお知らせ」の中の「口座振替済みのお知らせ」欄の記載について誤りがありましたので、下記の通り訂正いたします。

令和4年12月振替日（誤）令和5年1月5日 ⇒（正）令和4年12月26日

※訂正内容での再発行も可能です。

問：地域整備課 上下水道室 ☎37-3118

家庭教育12か条

2月の



夏味は
太陽の光が大好き!

子どもの遊びは
自然の中で