

これからの 中央公民館大栄分館

Dグループ

◎ 廣田・秋山・杉上・徳山

流れ

- ① 統計から考えるこれからの北栄町
- ② Dグループが考える理想の公民館とは
- ③ Dグループの研究結果
- ④ Dグループの提案
- ⑤ 今後の課題

北栄町(大栄地区)の人口推移

1970(S45)年：
大栄分館が完成した年
人口：8,583人

■ 男 ■ 女

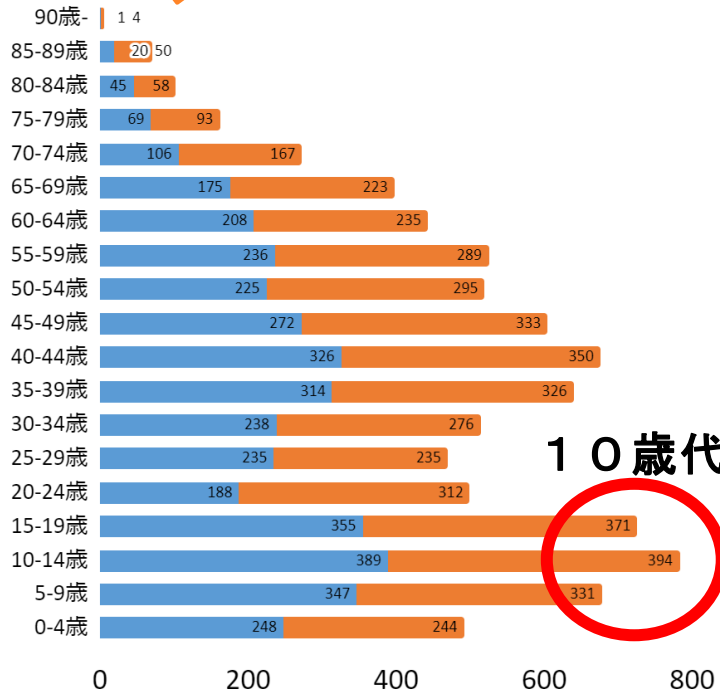

10歳代

1995(H7)年：
1番人口が多い年
人口：9,416人

■ 男 ■ 女

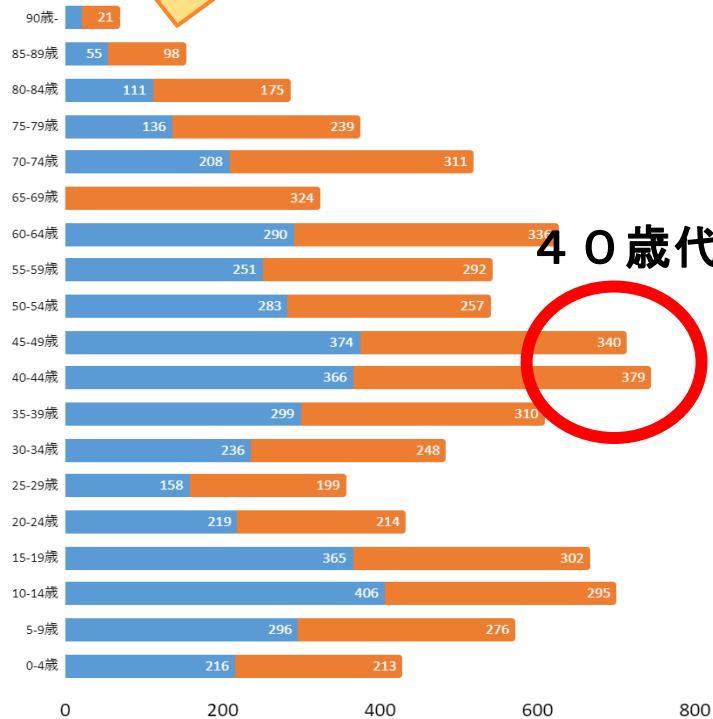

40歳代

2020(R2)年：
現在
人口：7,145人

■ 男 ■ 女

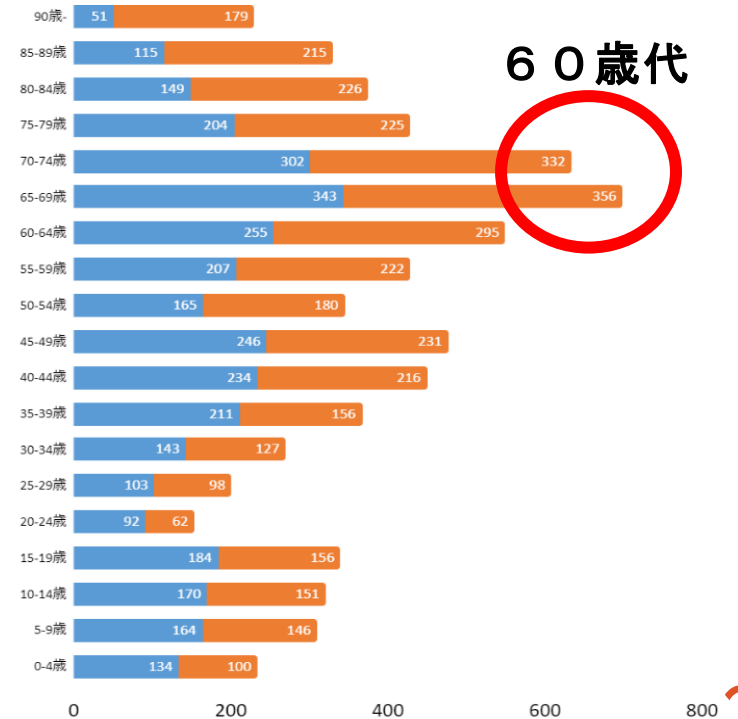

60歳代

今後も人口減少が続くと考えられる

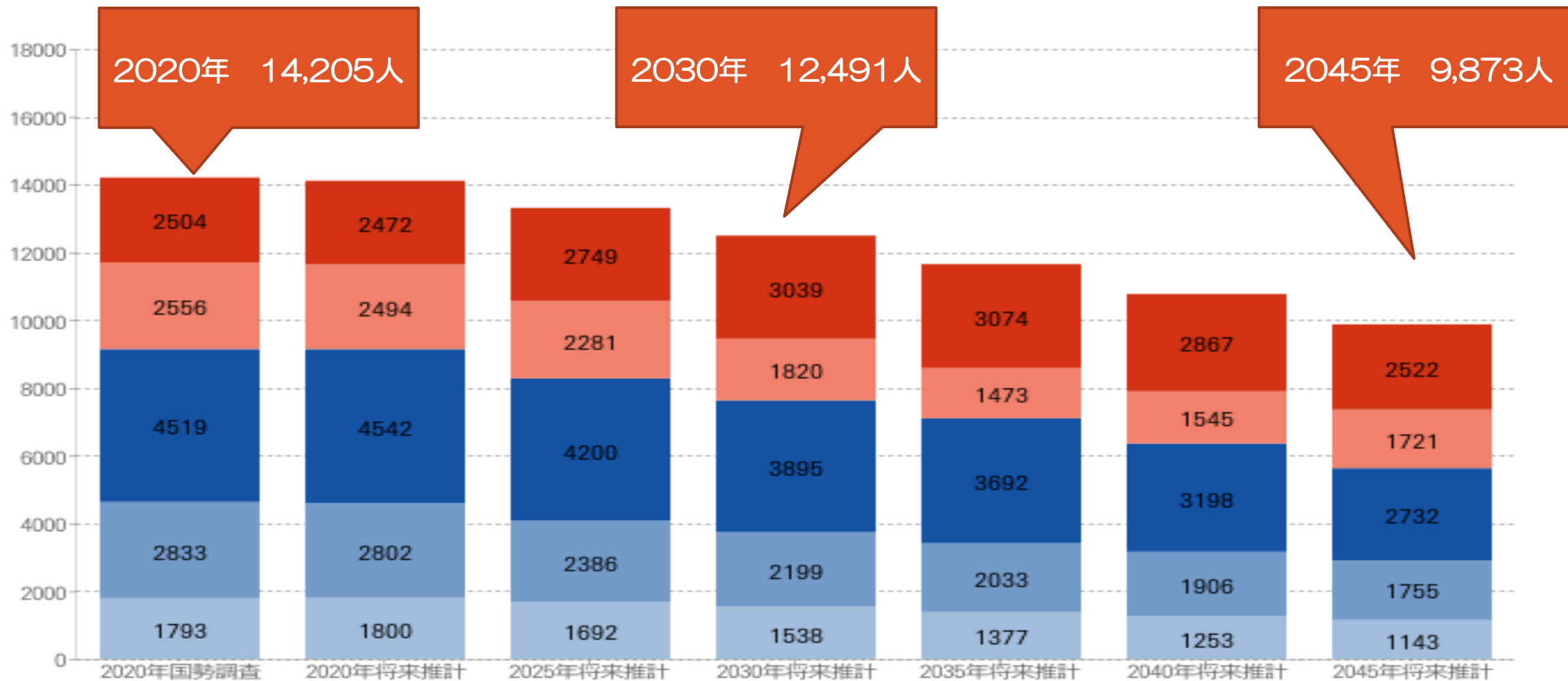

■ 0~14歳 ■ 15~39歳 ■ 40~64歳 ■ 65~74歳 ■ 75歳以上

私たちが考える理想の公民館とは

①少子高齢化、人口減少→人口減少に対応した暮らしが必要→自助だけではなく共助がより必要に

②地域のつながりが希薄に→家族間内のコミュニティだけではなく、異世代間を含むより広いコミュニティが必要に

③今後を担うサラリーマン世代(20～50歳代)の声が届きにくい現状にある→北栄町に魅力を感じるように

研究方法

① 文献検索

→理想の公民館・目標実現のために必要なもの・こと

② インターネット、新聞記事などメディアによる情報収集

→人口統計、目標実現のために必要なもの・こと

研究方法

③ ヒアリング(6公民館・コミュニティセンター)

→小鴨、社、上灘、上井、泊、西粟倉地区の公民館・コミュニティセンターに行き、公民館活動の様子や雰囲気等を聞き取る

④ ①、②、③をもとにグループ討論

→①～③をもとに公民館に必要なことについて討議

現状

- ・倉吉市では公民館を地域振興協議会が運営
- ・家族単位での活動が多い
- ・イベントや会議等がないと公民館を利用しない
- ・公民館における活動が見えにくい
- ・車がない人が行きにくい(交通手段が限られる)
- ・子ども連れや高齢者にとって利用しにくい

不足する点

- ・役場→自治会の一方向の活動
- ・委託管理業務が主
- ・防災の視点が少ない
- ・自治会同士の交流が希薄
- ・フリースペースがない
- ・利用がしにくい
- ・ユニバーサルデザインの視点が少ない

目指す姿

【仲間づくりの育成】

- ・委託管理だけでなく、人とのつながりを担う
- ・家族単位→グループ単位の交流(ex:共通の趣味)
- ・防災の充実(炊き出しや防災訓練等)
- ・自治会同士の交流(運動会、敬老会等)

【行きやすさ】

- ・気軽に何もなくても行きたい、立ち寄れる場所
- ・利便性の向上(インフォメーションボードの活用、利用方法)

【誰もが誰とでも交流できる】

- ・学びの場所、居場所へとつながる
- ・フリースペースの活用
- ・コミュニティバス等の活用で誰もが行けるように
- ・ユニバーサルデザインの活用

まちづくりビジョン

○つながりをはぐくむ

○だれ一人取り残さない

○未来をつくる

横のつながり

開かれた場所

住民の居場所

仲間づくりの育成
つながりをはぐくむ

横のつながり

行きやすさ
だれ一人取り残さない

開かれた場所

誰もが誰とでも交流できる
未来をつくる

住民の居場所

孤立が健康のリスクに...！？

死亡リスクの比較



「NHK健康ch」引用

社会とのつながりが少ないと...

脳卒中 約1.3倍

心臓病 約1.3倍
(狭心症、心筋梗塞)

認知症 約1.5倍

孤独とストレス
には
大きな関係が！！

公民館？コミュニティセンター？

【市町村立公民館】

- ・ 位置づけは教育機関
- ・ 役割：社会教育法第22条
- ・ 管理責任は教育委員会

【コミュニティセンター】

- ・ 位置づけはすべての市民が自由に利用できる活動拠点
- ・ 役割：コミュニティの社会、文化的生活の中心としての役割をもつ施設
- ・ 組織として自治会や町内会の関与あり

コミュニティカフェ

地域の中の「居場所」や「たまり場」となっているところの総称。



趣味

健康づくり

おしゃべり

子育て



交流

ゆったり過ごす

コミュニティ
カフェ

地域活動

お茶のみ

友達・仲間づくり

お楽しみ企画

相談・情報共有





西栗倉村 あわくら会館



フリースペース

- 住民の情報発信の場→**生きがい**につながる
- 災害が多い時代→災害時に**避難場所**になる
- フリースペースがあることで、**なんにもなくても集まれる空間**に
- ふらっと立ち寄り、**健康相談の場**にも

南部町 キナルなんぶ

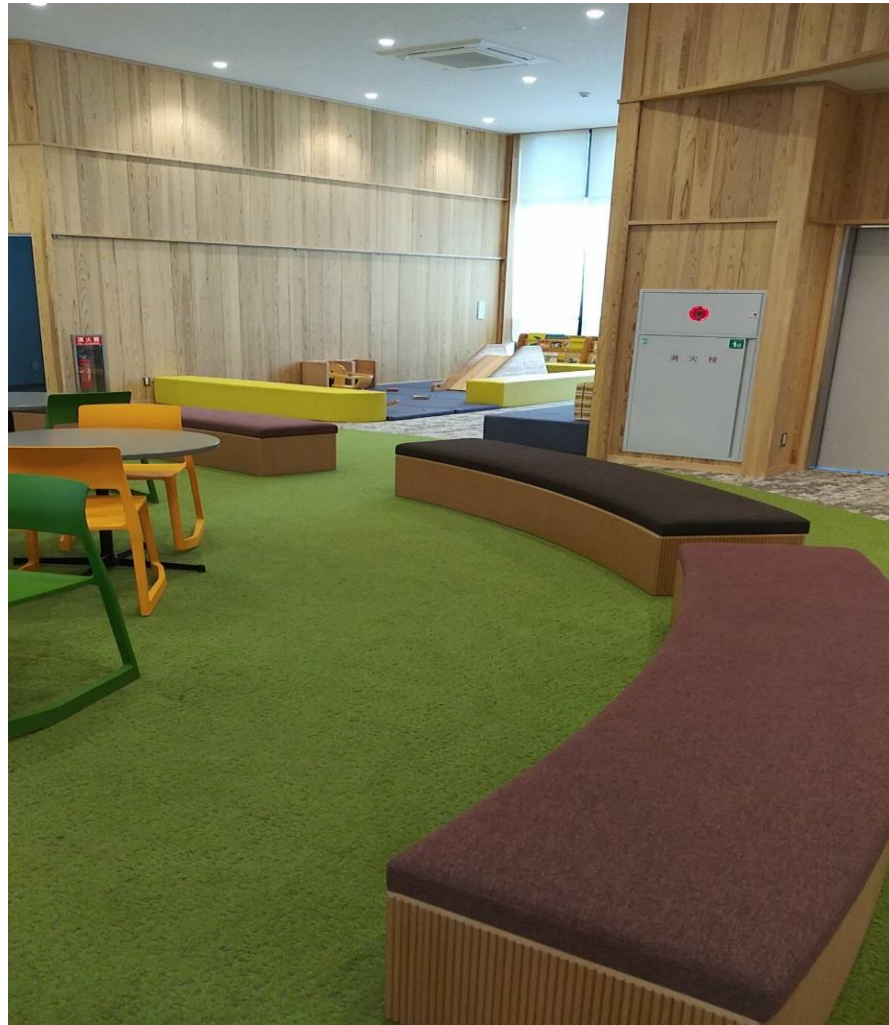

湯梨浜町
中央公民館
泊分館 16

情報を発信するツール(便り等)も必要

10月 小幡コミュニティセンター及び各種行事予定

| 日 | 月 | 火 | 水 | 木 | 金 | 土 |
|--|----|----|----|----|----|----|
| ※該当番号で職員が行われる場合があります。ご理解をお願いします。 | | | | | | |
| 地区経理協議会お楽しみ会 地区の花の種まきのお手伝いをしていただく方を募集します 日程:10月25日(日)午前9時〜 開催:23号室(いっしん会館)花壇(一面) | | | | | | |
| 4 | 3 | 4 | 5 | 6 | 7 | 8 |
| 9 | 10 | 11 | 12 | 13 | 14 | 15 |
| 16 | 17 | 18 | 19 | 20 | 21 | 22 |
| 23 | 24 | 25 | 26 | 27 | 28 | 29 |
| 30 | 31 | | | | | |

10/10 男子のついで企画
「おんせき」17/13 (日)
聴覚ワーキング
詳細は4回まで

10/19 女のクラブ「カフェ」
11/13 (水)
10月19日(水)10時〜11時 小幡コミュニティセンターにて

10/14 小幡地区の歴史・文化財調査
10/14(土) 午前9時〜12時
※雨天の場合は10月21日(土)
集合場所:小幡コミュニティセンター
集合時間:午前9時
申込締切:10月6日(日)
申込先:小幡コミュニティセンター(電話:28-0964)

10/15 小幡小学校「小幡なみよしハイキング」で子どもと一緒に歩いていただく方を募集します
日時:11月5日(土) 午前8時35分〜12時
(雨天の場合は11月12日(土))
申込締切:10月14日(土)
申込先:小幡コミュニティセンター(電話:28-0964)

10/16 小幡地区の歴史・文化財調査
10/16(土) 午前9時〜12時
※雨天の場合は10月21日(土)
集合場所:小幡コミュニティセンター
集合時間:午前9時
申込締切:10月6日(日)
申込先:小幡コミュニティセンター(電話:28-0964)

10/25 女のクラブ「カフェ」
11/13 (水)
10月25日(水)10時〜11時 小幡コミュニティセンターにて

10/26 子育てママ応援講座「ぐるぐる混ぜるだけコマチズドデカパン！」
日時:10月26日(水) 午前10時〜11時30分
会場:小幡コミュニティセンター
講師:奥村美穂さん(MIACOCO kitchen.mililili)
申込締切:10月19日(水) 申込先:小幡コミュニティセンター
※雨天:萩本、エプロン、三角巾、タオル等、ご持参ください

10/31 男のクラブ「カフェ」
11/13 (水)
10月31日(水)10時〜11時 小幡コミュニティセンターにて

おがもこみセンだより

小幡コミュニティセンター 令和4年10月1日(土) 19
倉吉市中河原772-6 TEL 28-0964 FAX 28-6894
Email: kojoan@non-k.net
http://www.non-k.net/kojoan

10・11月のお知らせ

10/11 (水) 毎月第2火曜日は「あい♥リスンコミュニティ・おがも」
地域のみなさんが集まって通っていただく場所をつつよのりの
で地区で活動の場を広げたい。高齢者社会福祉協議会の職員と
ともに実施予定です。種類があるものがあるものとあります。
日時:10月11日(水) 午前10時〜11時30分
場所:小幡コミュニティセンター・やまびこ文化センター

10/25 (水) 女性のついで企画
研修会「食べるな危険！食べなげ危険！現代の食事はミネラル不足」
DVDを見て研修します。ご自身の体験を共有するの場も設けてください。
日時:10月25日(水) 午後1時30分〜3時30分
場所:小幡コミュニティセンター・やまびこ文化センター

10/26 (水) 子育てママ応援講座「ぐるぐる混ぜるだけコマチズドデカパン！」
小幡地区で子育て中のママ、プロママを応援する講座を開催します。小幡地区内のママや地域の
ママと一緒に学びたいママ、一緒に活動したいママ、一緒に活動したいママを募集いたします。おやま
やまびこ文化センター。一緒に活動したいママ、一緒に活動したいママを募集いたします。
日時:10月26日(水) 午前10時〜11時30分
場所:小幡コミュニティセンター・やまびこ文化センター
講師:奥村美穂さん(MIACOCO kitchen.mililili)
申込締切:10月19日(水) 申込先:小幡コミュニティセンター
※雨天:萩本、エプロン、三角巾、タオル等、ご持参ください

10/31 (水) 「ハンドベル」で演奏してみませんか
ハンドベルで演奏してみませんか。参加費は無料です。お申し込みをお願いします。
日時:10月31日、11月14日、12月18日(日) 午後1時30分〜3時
場所:小幡コミュニティセンター・やまびこ文化センター
講師:村田江里さん
申込先:小幡コミュニティセンター(電話:28-0964)

ユワナダ

上瀬コミュニティセンター

〒822-0811 倉吉市上瀬町9番地-1
TEL (0858) 22-0640
FAX (0858) 23-6012
Eメール: uwanada@non-k.net
ホームページ: http://www.non-k.net/kojoan

4周年記念 歌子さんのコンサート
「歌子さんの初めてのコンサート」
日時:12月15日(水) 11:00 開演
料:対 前夜 500円、当日 300円
参加費:おやつ1人2,000円
(1人追加ごと500円)
「歌子様の街道市場コンサート」
山陰道編
日時:12月24日(土) 9:00〜21:30
25日(日) 9:00〜15:00
休演コーナーは10:00〜

◆歌 倉吉未来中心アクトリウム (入場無料)
※マスク着用、手洗い推奨、検温等に協力ください
主 催 倉吉市民協議会協議会
主 催 倉吉市民協議会協議会

年末の大掃除
新年に向けて、年末の大掃除。気持ちよく新年を迎えたいと思います。早すぎず遅すぎずのころは、上瀬コミュニティセンターでお願いします。
日時:12月13日(水) 9:30〜

手作り講習
「干支のつまみ細工」
新年に向け、実年干支の可愛いうさぎのつまみ細工を作ります。かわいらしさを共に、うさぎと愛しい顔で新年を迎えたいと思います。参加費は持ち帰りです。
日時:12月10日(土) 13:30〜

12月の団体活動日

| | | | |
|-----|---|-------------------|-------|
| 1日 | 木 | 生活安全部会 | 19:00 |
| 2日 | 金 | 総務部会 | 19:30 |
| 3日 | 土 | マイナンバーカード出張申請 | 10:00 |
| 6日 | 火 | 地区福祉協議会 | 13:00 |
| 7日 | 水 | シニアスマ水教室② | 13:00 |
| | | 人権福祉部会 | 19:30 |
| 8日 | 木 | なごみ会 | 13:30 |
| 9日 | 金 | 上瀬地区相親会 | 13:30 |
| | | 上瀬老人クラブ(バドミントン) | 13:00 |
| 10日 | 土 | 倉吉市コミュニティセンター研究大会 | 13:30 |
| 11日 | 日 | 打吹川部会 | 12:30 |
| 18日 | 火 | 手話講座「干支のつまみ細工」 | 13:30 |
| | | 上瀬コミュニティセンター大掃除 | 9:30 |
| | | 冬閉会 | 16:00 |
| | | 定例総会 | 19:00 |
| 14日 | 木 | 給食サービス委員会 | 9:30 |
| | | 地区生活安全委員会 研修会 | 10:00 |
| 15日 | 木 | 歌子さんの初めてのコンサート | 11:00 |
| 16日 | 木 | 歌子様の街道市場コンサート | 19:00 |
| 21日 | 木 | 給食サービス委員会 | 9:30 |
| 22日 | 木 | なごみ会 | 13:30 |
| 23日 | 金 | 地区サロン「けんごりカフェ」 | 13:30 |
| 24日 | 土 | 倉吉市コミュニティセンター | 9:00 |
| 25日 | 日 | 活動 | 9:00 |

◆12月の午前市会行事の場、12/29〜1/3は年末年始の場、準備要を行います。(当日は通常通りです)

子育て総合支援センターだより

TEL:085522-9114

11月25日(金)におひさままわりのクリスマスパーティーを開催しました。新聞紙のペンも作りました！

☆7日(水) おひさまグループ「おはらどら」のお話し会
☆21日(水) おひさままわりのクリスマス
23日(金) 「おはらどら」のお話し会
☆おひさままわりのクリスマス
☆おひさままわりのクリスマス

あげい祭

12月16日(金)15:00〜

「あげい祭」は、2022年12月16日(金)15:00〜17:00、上瀬コミュニティセンターで開催されます。

日時:12月16日(金) 午後1時30分〜16時
場所:倉吉市コミュニティセンター

費用:200円(先着20名)
申込先:上瀬コミュニティセンター

あげい祭

12月16日(金)15:00〜

「あげい祭」は、2022年12月16日(金)15:00〜17:00、上瀬コミュニティセンターで開催されます。

日時:12月16日(金) 午後1時30分〜16時
場所:倉吉市コミュニティセンター

費用:200円(先着20名)
申込先:上瀬コミュニティセンター

建設地案

| | 交通 | 広さ | 周辺設備 | ハザードマップ | その他 |
|-----------------|----|----|------|---------|---------------|
| ①JA跡地 (由良駅前) | ◎ | ◎ | ◎ | ○ | |
| ②大栄増進 センター | × | △ | ○ | △ | 子育て支援 センター |
| ③であいの 広場 | ○ | △ | ○ | ○ | 新コナン館 |

今後の課題

- ・ 大栄分館内にある、
土地改良区や児童クラブについて
- ・ 財政

財政について①

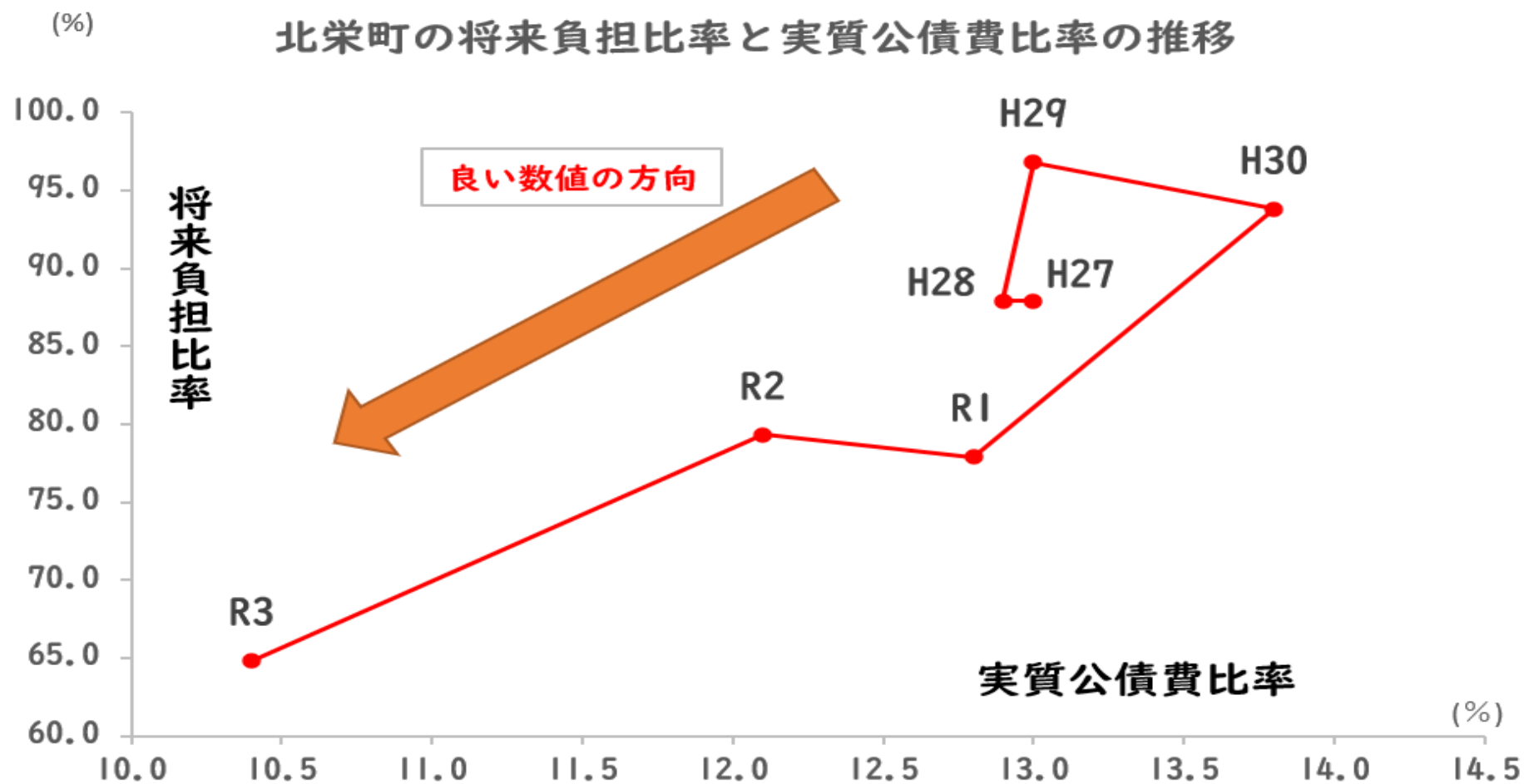

財政について②

●新施設の運営方法・規模が不明なので現状に準じて推計

★維持管理費1,326万4千円/年

| 想定支出科目 | 見込み | (参考)R4予算 |
|-----------|------------|----------------------------------|
| 賃金 | 6,264,000 | 6,227,460 ×1.006 (R3→R4伸び率) |
| 職員手当 | 1,120,000 | 1,120,332 |
| 消耗品費 | 700,000 | 698,882 |
| 燃料費 | 30,000 | 30,000 |
| 光熱水費 | 237,000 | 237,600 |
| 修繕費 | 0 | 300,000 当面0 |
| 通信運搬費 | 132,000 | 132,000 |
| TCC手数料等 | 147,000 | 146,640 |
| 社会保険料等 | 1,417,000 | 1,408,810 ×1.006 |
| 警備委託料 | 1,966,000 | 1,966,602 |
| 消防設備保安委託料 | 22,000 | 22,000 |
| 清掃委託料 | 683,000 | 682,880 床面積削減により減の可能性はあるがとりあえず現状 |
| 警備保障委託料 | 145,000 | 145,200 |
| 健診委託料 | 15,000 | 15,000 |
| テレビ受信料 | 21,000 | 21,043 |
| ダスキン借上料 | 76,000 | 75,504 |
| AO機借上料 | 289,000 | 288,420 |
| | 13,264,000 | 13,518,373 |

★実施設計、建設費を計5億と見立てた場合の公債費とその財源（過疎対策事業債交付税算入）は以下のとおり【R4当初予算中期財政見通しより】

※5億円ありきではありません

単位：万円

| | 初年度 | 2年目 | 3年目 | 4年目 | 5年目 | 6年目 | 7年目 | 8年目 |
|---------|-------|-------|----------|-----|-------|-------|-------|-------|
| 公債費（設計） | 50 | 100 | 100 | 254 | 509 | 509 | 509 | 509 |
| 公債費（建設） | | 200 | 400 | 400 | 2,035 | 2,035 | 2,035 | 2,035 |
| 交付税算入額 | 35 | 210 | 350 | 458 | 1,780 | 1,780 | 1,780 | 1,780 |
| | 9年目 | 10年目 | | | | | | |
| 公債費（設計） | 509 | 509 | 償還期間：22年 | | | | | |
| 公債費（建設） | 2,035 | 2,035 | | | | | | |
| 交付税算入額 | 1,780 | 1,780 | | | | | | |

<維持管理費の財源について>

維持管理費については、現状では過疎対策事業債（ソフト事業）を満額充当しているが、コナンのまちづくり等幅広く使える財源でもあり、今後も公民館維持管理費に充当し続けるかについては未定。（財務室）

これからの北栄町に求められていることは、、、

誰一人取り残さないまちづくり

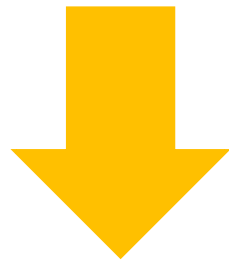

誰もが集える公民館が必要に！！

参考文献

- ・ コミュニティカフェのつくり方 (保見地域会議事務局 H29)
- ・ 孤立が健康のリスクに！？ 社会とのつながりを保つ秘けつとは, NHK健康チャンネル
(https://www.nhk.or.jp/kenko/atc_1402.html)
- ・ 地域医療情報システム (日本医師会) (<https://jmap.jp/facilities/search>)
- ・ 地域のカフェにおける交流の実態と今後の役割 (武山灯著, 2021.3.25)
- ・ 若者は公民館でなにを学ぶのか (井口啓太郎著, 日本公民館学会年報第14号, 2017)
- ・ 若者の「生きづらさ」と「自信回復場所」 (島本優子著)
(<https://www.city.kunitachi.tokyo.jp/kouminkan/kouminkan3/1521783868949.html>)

誰一人取り残さない北栄町に！！



ご清聴ありがとうございました