

# 令和8年度

北栄町当初予算  
事業概要説明書



## 今年のごと 北栄町 2026



|                |       |    |
|----------------|-------|----|
| ○はじめに          | ..... | 3  |
| ○令和8年度予算の概要    | ..... | 4  |
| ○中期財政状況の見通し    | ..... | 11 |
| ○令和8年度 of 主な事業 | ..... | 14 |



はじめに

町民の皆さんには、日頃から北栄町のまちづくりにご理解とご協力をいただき厚くお礼申し上げます。

北栄町は昨年10月、町制施行20周年という輝かしい大きな節目を迎えました。これまでの歩みを大切にしながら、次の20年へ向けて持続可能なまちとして発展していかなければなりません。

私は北栄町に「住みたくなるまち、住み続けたくなるまち」となるよう、町民の皆さんと協働して、まちづくりを進めることが重要だと考えています。

このためには、町の施策を知っていただき、情報を共有することが大切であると考え「令和8年度北栄町今年のしごと」を作成しました。

町政運営のあり方や皆さんに納めていただいている税金の使われ方について、ぜひ関心を持っていただき、ご家庭や地域での話題にご活用ください。

令和8年4月

北栄町長 手嶋 俊樹



一般会計

町を大きく変える大型プロジェクトである青山剛昌ふるさと館再整備事業、中央公民館大栄分館建替事業が令和8年度で完了します。これにより、歳出では普通建設事業費が対前年度比で30億円程度、歳入では国庫支出金、町債が大きく増加しています。

そのほか、物価高や災害への対策、子育て支援の強化など新規・拡大事業を盛り込んでいます。詳細については、町ホームページをご覧ください。



特別会計

| 特別会計          | 予算額        | 対前年度       |
|---------------|------------|------------|
| 国民健康保険事業特別会計  | 17億965万円   | △1億9,232万円 |
| 介護保険事業特別会計    | 17億2,370万円 | △1,940万円   |
| 栄財産区特別会計      | 62万円       | 1万円        |
| 大栄歴史文化学習館特別会計 | 1億5,092万円  | 1,993万円    |
| 後期高齢者医療事業特別会計 | 3億2,185万円  | 4,799万円    |

公営企業会計

| 公営企業会計   | 予算額   | 対前年度       |            |
|----------|-------|------------|------------|
| 水道事業会計   | 収益的収入 | 2億6,329万円  | △420万円     |
|          | 収益的支出 | 2億5,097万円  | 422万円      |
|          | 資本的収入 | 1億8,982万円  | 1億2,263万円  |
|          | 資本的支出 | 3億7,558万円  | 2億3,655万円  |
| 下水道事業会計  | 収益的収入 | 10億1,660万円 | △751万円     |
|          | 収益的支出 | 8億8,681万円  | △2,126万円   |
|          | 資本的収入 | 4億589万円    | △1億1,542万円 |
|          | 資本的支出 | 8億6,599万円  | △1億573万円   |
|          | 特例的収入 | 0円         | △5万円       |
|          | 特例的支出 | 0円         | △70万円      |
| 風力発電事業会計 | 収益的収入 | 1億1,404万円  | △2億9,882万円 |
|          | 収益的支出 | 4億8,122万円  | 2億437万円    |
|          | 資本的収入 | 0円         | 0円         |
|          | 資本的支出 | 0円         | △1億円       |

主な事業、新規・拡大事業

|   | 事業名  | 予算額        |
|---|--|------------|
|   | ◆青山剛昌ふるさと館再整備事業  | 25億7,921万円 |
|   | 令和9年春のグランドオープンに向け、本体工事に加え、周辺整備を本格的に進めます。                               |            |
| 拡 | ◆ともに目指す！担い手支援事業  | 3,235万円    |
|   | 規模拡大や経営改善を目指す農家を支援します。   |            |
|   | ◆中央公民館大栄分館建替事業   | 11億6,158万円 |
|   | 中央公民館大栄分館の建て替えを本格化させ、「未来につながる拠点」として開館準備を進めます。                          |            |
| 新 | ◆乳幼児おむつ給付事業  | 615万円      |
|   | 乳幼児（0.1.2歳児）におむつ・おしりふきを給付し、保護者の経済的負担や保育士の業務効率化を図ります。（未入園児には毎月配布を行います。） |            |
| 拡 | ◆学校給食費の保護者負担軽減   | 4,404万円    |
|   | 国の新たな支援制度を活用し、小学校の保護者負担を軽減します。中学校でも増額分を町が負担し、子育て世帯の経済的負担の軽減を図ります。      |            |
| 拡 | ◆利用者支援事業   | 368万円      |
|   | 保健師と社会福祉士が一体となって相談に応じる「こども家庭センターおひさま」を開設します。                           |            |
| 拡 | ◆証明書の「コンビニ交付サービス」  | 312万円      |
|   | 住民票などのコンビニ交付サービスを開始します。（令和9年1月開始予定）                                    |            |
| 拡 | ◆震災に強いまちづくり促進事業  | 2,482万円    |
|   | 木造住宅の耐震化補助を大幅に拡充し、耐震改修や建て替えの動きを加速します。                                  |            |
|   | ◆脱炭素先行地域事業   | 1億7,857万円  |
|   | 営農型太陽光発電の推進や公共施設への再生可能エネルギー導入など、「脱炭素先行地域」としての取組を本格化させます。               |            |
| 新 | ◆水道料金の減免（水道事業会計繰出金事業）  | 4,912万円    |
|   | 物価高における生活者支援として、水道使用料（基本料金）を6ヵ月間減免します。                                 |            |
| 拡 | ◆若者活躍支援事業  | 2,322万円    |
|   | 将来を担う若者の活躍を支援します。  |            |
| 拡 | ◆北栄暮らし支援事業（移住定住促進）   | 3,544万円    |
|   | 北栄町の魅力PR、住宅・仕事などのマッチングなどを行います。   |            |

新…新規事業 拡…拡大事業

# 令和8年度 北栄町当初 予算

“住みたくなるまち、住み続けたくなるまち北栄町”

～3つの「育む」で創る、確かな未来～

一般会計

## 139億3,400万円

対前年度比31億900万円増 (+28.7%)

### 《3つの「育む」取り組み》

- 1 『暮らしの安心』 物価高と災害から町民の日常を守ります
- 2 『地域の誇りと活力』 誇れる農業を次世代につなぎ、農・商・工の現場で稼ぐ力を支えます
- 3 『次世代への責任』 将来を担う子どもたちと未来の環境を守ります

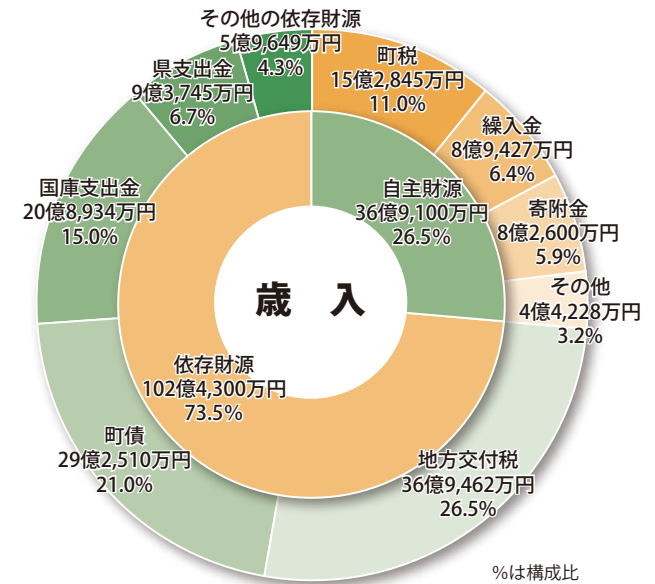
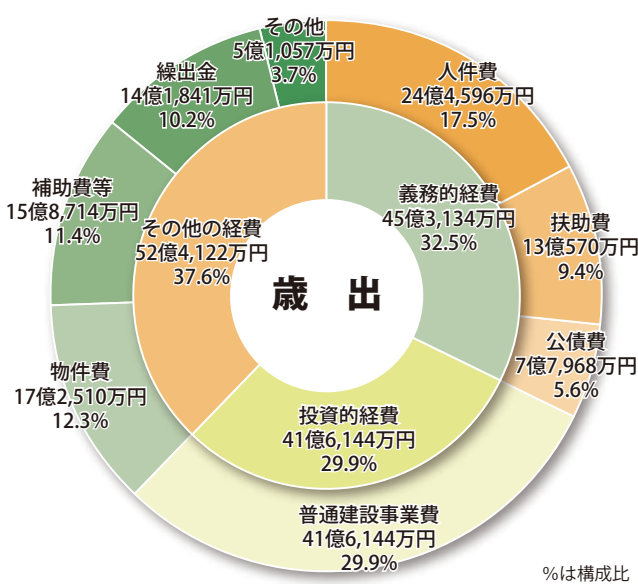

**用語の説明**

- 歳入
  - 〔町税〕 町に納める町民税、固定資産税などの税金
  - 〔繰入金〕 町の預金（基金）から取り崩すお金や、他の会計から繰り入れるお金
  - 〔寄附金〕 ふるさと納税などの寄附金
  - 〔地方交付税〕 国から交付されるお金
  - 〔国庫（県）支出金〕 特定の事業の目的のために、国（県）から交付されるお金
  - 〔町債〕 事業を行うため金融機関などから借り入れるお金
- 歳出（性質別）
  - 〔義務的経費〕 制度的に支払いが義務付けられている経費
  - 〔投資的経費〕 道路や公共施設の整備など生活基盤を支えるための経費

### 主な歳入

| 区分    | 予算額        | 対前年度比                |
|-------|------------|----------------------|
| 地方交付税 | 36億9,462万円 | 1億1,515万円 (+3.2%)    |
| 町債    | 29億2,510万円 | 21億5,540万円 (+280.0%) |
| 国庫支出金 | 20億8,935万円 | 7億4,040万円 (+54.9%)   |
| 町税    | 15億2,845万円 | 4,996万円 (+3.4%)      |
| 寄附金   | 8億2,600万円  | 前年度同額                |

## 令和 8 年度重点施策及び主要事業（まちづくりビジョン部門別）

### 地域資源で稼ぎ賑わうまちづくり（産業・観光・企画）

**新**◆ローカル 10,000 プロジェクト事業 1,500 万円

町の課題解決につながる事業者の取組を支援します。

**拡**◆ともに目指す！担い手支援事業 3,235万円

規模拡大や経営改善を目指す農家の、機械等の導入を支援します。

◆集落営農体制強化支援事業 525万円

集落営農組織の強化を図るため、機械等の導入を支援します。

◆農業生産拡大に向けたスマート農業推進事業 307万円

農業における省力・軽労化や労働力の確保に向け、必要な農業用機械等の導入を支援します。

**拡**◆まちの新たな賑わい創出支援事業 566万円

宿泊施設の誘致に向けて、滞在型観光ビジョンを策定します。また、電動モビリティ導入の実証実験を行います。

◆観光振興事業 4,915 万円

北栄町を県内外に PR するほか、ふるさと館再整備を見据えて、町の稼ぐ力を強化するために、新規商材開発や観光産業拡大、地域内消費額増加などに取り組みます。

◆青山剛昌ふるさと館再整備事業 25億7,921万円

令和 9 年春のオープンに向けた各種準備を行います。

### 生涯学び未来を育てるまちづくり（教育・生涯学習・子育て・文化・スポーツ）

**新**◆こども政策推進事業 161 万円

子どもに関する取組や政策を進めていくためのこども計画を策定します。

**新**◆利用者支援事業 368 万円

母子保健機能と児童福祉機能を併せ持つこども家庭センターを設置し、複雑化した支援ニーズに対応する支援を行います。

**新**◆乳幼児おむつ給付事業 615 万円

乳幼児(0.1.2 歳児)におむつを給付し、保護者の経済的負担や保育士の業務効率化を図ります。(未入園児には毎月配布を行います。)

**新**◆大栄中学校屋上・外壁等改修事業 647 万円

大栄中学校の屋上・外壁等改修工事に向けて、校舎の耐力度調査を実施します。

**拡**◆学校給食費の保護者負担軽減 4,404 万円

物価高騰による緊急対応として、中学校給食費の単価アップ分を町で負担します。また、小学校給食費については、国の施策による負担軽減を実施します。

◆中央公民館大栄分館建替事業 11 億 6,158 万円

中央公民館大栄分館建替整備事業の最終年度として、工事完成のほか、開館の準備・調整を行います。

### 誰一人取り残さないまちづくり（人権・福祉・健康・男女）

◆外出支援サービス事業 2,305 万円

高齢者等の交通手段を確保し、長年住み慣れた地域での社会生活を支援します。

◆自立支援給付事業 3億8,831万円

障がい児者が自立した日常生活、社会生活を営むことができるよう、地域の特性や本人の状況に応じた柔軟な支援を実施します。

拡◆感染症等予防事業 6,627万円

定期予防接種の実施及び任意予防接種に対する助成を行い、疾病の発症及び重篤化を予防します。また、新たにRSウイルス感染症に対する母子免疫ワクチンの接種を開始します。

拡◆母子衛生事業 1,609万円

若者層の健康状態の把握と将来の結婚・出産等を含む将来設計のため、プレコンセプションケア健診の取り組みを実施します。

安全で持続可能なまちづくり（環境・インフラ・安全・生活）

新◆水道料金の減免（水道事業会計繰出金事業） 4,912万円

物価高における生活者支援として、水道料金（基本料金）を6ヶ月間減免します。

拡◆災害対策事業 1,905万円

備蓄等により、災害発生時に適切な対応ができる体制を整えるとともに、ハザードマップを更新します。

◆脱炭素先行地域事業 1億7,857万円

脱炭素先行地域選定により省エネ・再エネ事業をさらに推進するとともに地域課題の解決に努めます。

拡◆震災に強いまちづくり促進事業 2,482万円

地震時における住宅・建物等の倒壊による被害から町民の生命、身体及び財産を保護するため、住宅等の耐震化の目標を設定し、耐震診断、設計及び改修を促進します。併せて、危険なブロック塀の撤去等を実施します。

人と人とのつながりを育むまちづくり（コミュニティ・町政・交流・移住定住）

拡◆若者活躍支援事業 2,322万円

将来を担う若者応援のための補助や、活動拠点となる旧中央保育所の施設改修を行います。

拡◆北栄暮らし支援事業（移住定住促進） 3,544万円

北栄町の魅力PR、助成事業の情報提供、住宅取得補助・仕事等のマッチング等を行うことで移住・定住を推進し、人口増加に繋がります。

◆地域の人事部事業 1,278万円

地域における雇用拡大や、地域の認知度の向上を図るため、関係機関が連携し人材確保、育成、定着を目指す取り組みを実施します。

拡◆二地域居住等促進事業 775万円

特定居住促進区域である由良地区の空き家調査を強化し、利用可能な物件の掘り起こしを進め、なりわいづくりや住まいの確保を図る体制を整備します。

健全な財政運営

◆ふるさと北栄基金事業 8億2,693万円

ふるさと納税返礼品の充実・拡充により、自主財源の確保に取り組みます。

拡◆戸籍及び住民登録事務事業（住民票の「コンビニ交付サービス」） 312万円

住民票等のコンビニ交付サービスを開始します。（令和9年1月開始予定）

# 一般会計当初予算総額と内訳の推移

## 1 歳入

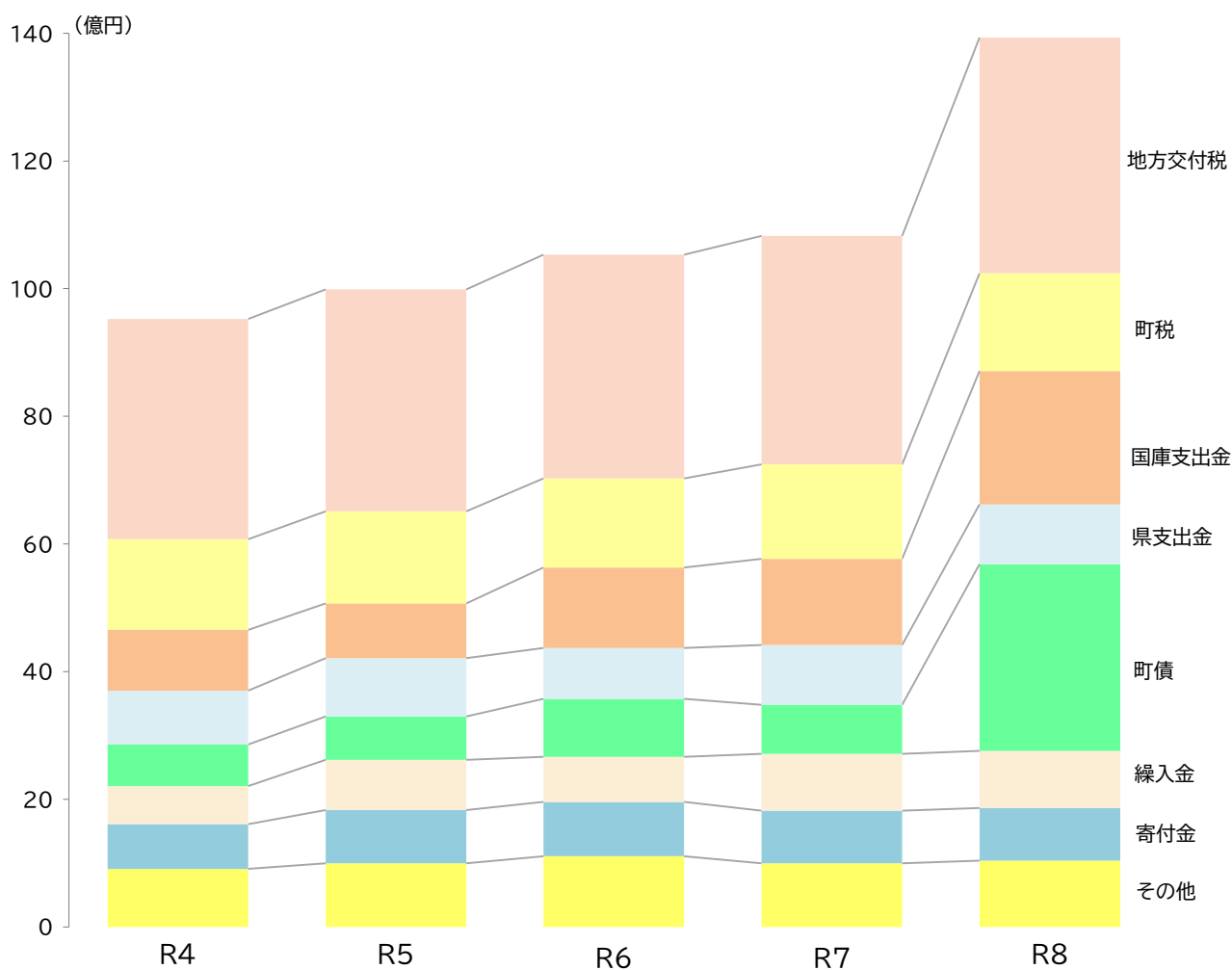

(単位：千円)

| 区 分       | R4        | R5        | R6         | R7         | R8         |
|-----------|-----------|-----------|------------|------------|------------|
| 町 税       | 1,420,317 | 1,441,443 | 1,396,494  | 1,478,488  | 1,528,449  |
| 地 方 交 付 税 | 3,450,065 | 3,475,488 | 3,504,117  | 3,579,473  | 3,694,619  |
| 国 庫 支 出 金 | 951,715   | 857,583   | 1,263,204  | 1,348,951  | 2,089,347  |
| 県 支 出 金   | 843,289   | 912,041   | 795,311    | 937,088    | 937,450    |
| 町 債       | 651,400   | 679,500   | 908,100    | 769,700    | 2,925,100  |
| 繰 入 金     | 597,197   | 789,050   | 705,437    | 887,567    | 894,268    |
| 寄 付 金     | 700,000   | 834,600   | 852,000    | 826,000    | 826,000    |
| そ の 他     | 911,017   | 997,295   | 1,108,337  | 997,733    | 1,038,767  |
| 合 計       | 9,525,000 | 9,987,000 | 10,533,000 | 10,825,000 | 13,934,000 |

## 2 歳出

### (1) 目的別

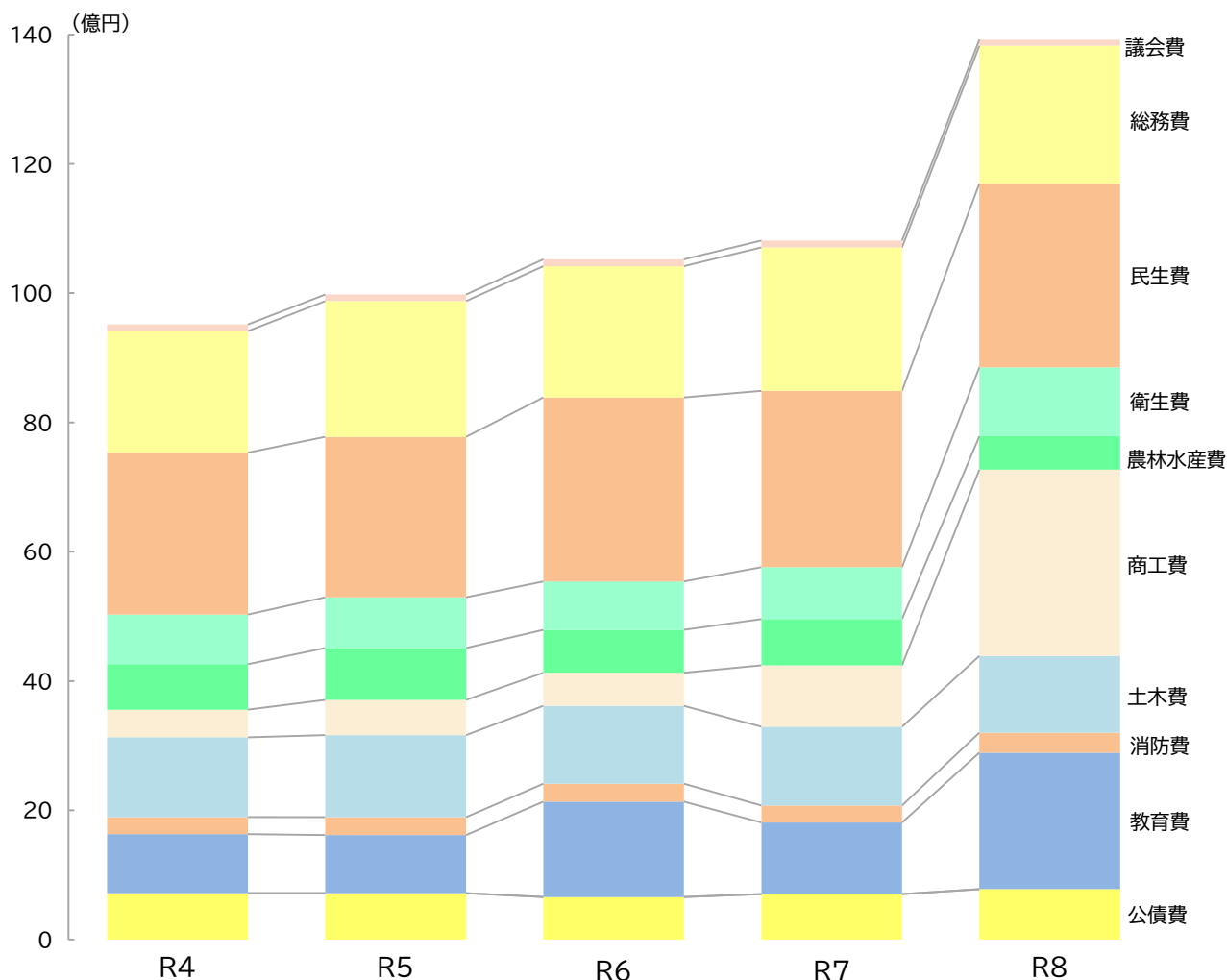

(単位：千円)

| 区 分       | R4        | R5        | R6         | R7         | R8         |
|-----------|-----------|-----------|------------|------------|------------|
| 議 会 費     | 102,189   | 101,551   | 106,838    | 102,450    | 94,305     |
| 総 務 費     | 1,880,157 | 2,099,472 | 2,028,133  | 2,222,023  | 2,131,467  |
| 民 生 費     | 2,505,127 | 2,480,736 | 2,849,517  | 2,729,180  | 2,841,985  |
| 衛 生 費     | 767,862   | 784,631   | 746,654    | 802,950    | 1,068,084  |
| 農 林 水 産 費 | 703,897   | 803,592   | 664,324    | 713,382    | 517,359    |
| 商 工 費     | 427,472   | 545,773   | 513,533    | 951,316    | 2,880,958  |
| 土 木 費     | 1,234,086 | 1,265,926 | 1,201,640  | 1,215,947  | 1,187,010  |
| 消 防 費     | 261,700   | 279,636   | 277,517    | 263,766    | 309,498    |
| 教 育 費     | 913,760   | 899,418   | 1,477,184  | 1,106,650  | 2,111,592  |
| 災 害 復 旧 費 | 0         | 0         | 0          | 0          | 0          |
| 公 債 費     | 719,134   | 716,881   | 657,962    | 704,716    | 779,679    |
| 予 備 費     | 9,616     | 9,384     | 9,698      | 12,620     | 12,063     |
| 合 計       | 9,525,000 | 9,987,000 | 10,533,000 | 10,825,000 | 13,934,000 |

(2) 性質別

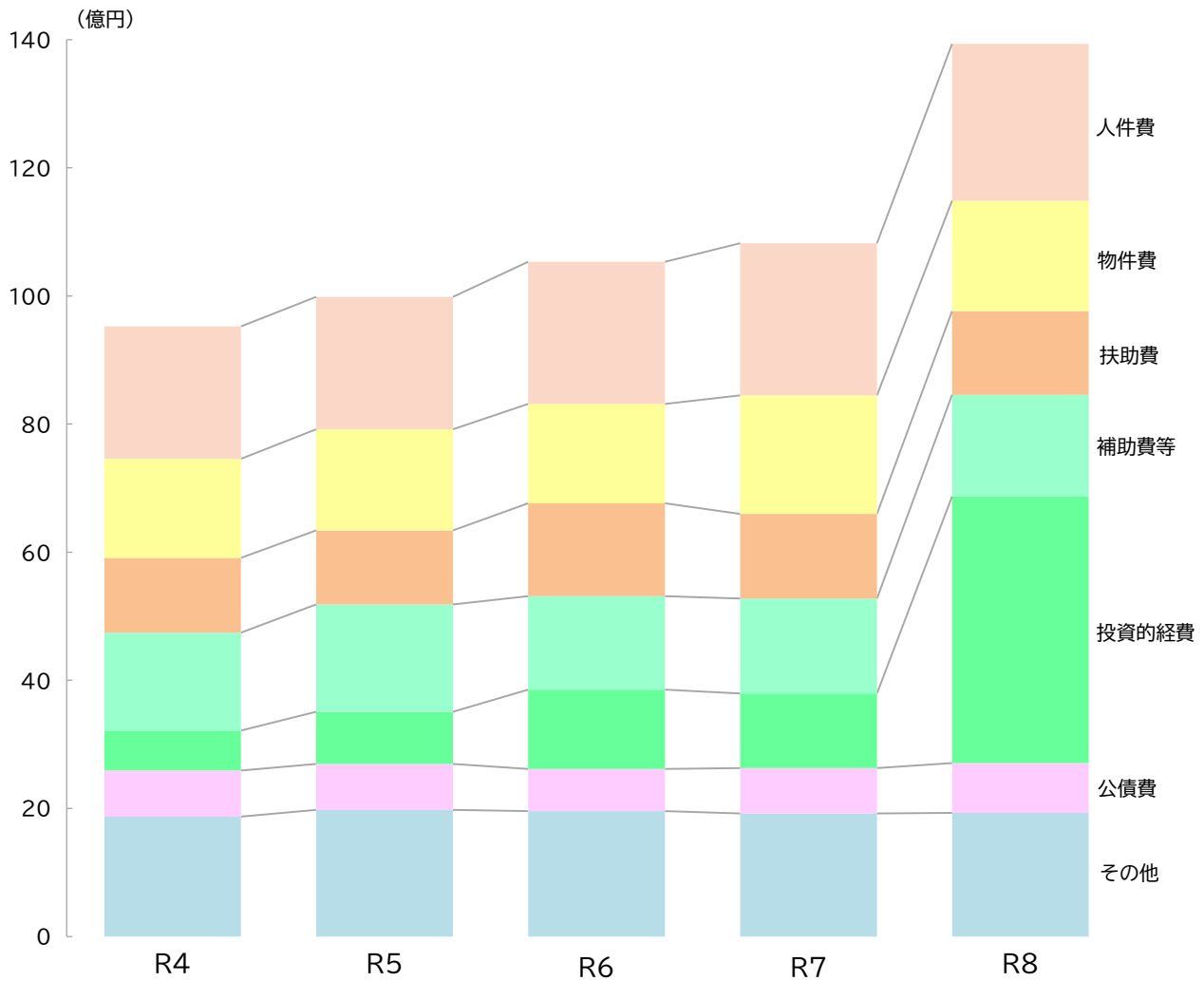

(単位：千円)

| 区 分       | R4        | R5        | R6         | R7         | R8         |
|-----------|-----------|-----------|------------|------------|------------|
| 人 件 費     | 2,066,660 | 2,067,784 | 2,219,454  | 2,375,882  | 2,445,962  |
| 物 件 費     | 1,545,727 | 1,577,579 | 1,548,173  | 1,853,184  | 1,725,105  |
| 扶 助 費     | 1,167,590 | 1,156,751 | 1,450,261  | 1,318,716  | 1,305,702  |
| 補 助 費 等   | 1,528,357 | 1,674,369 | 1,461,702  | 1,482,732  | 1,587,136  |
| 投 資 的 経 費 | 624,359   | 815,871   | 1,237,194  | 1,165,557  | 4,161,437  |
| 公 債 費     | 719,134   | 716,881   | 657,962    | 704,716    | 779,679    |
| そ の 他     | 1,873,173 | 1,977,765 | 1,958,254  | 1,924,213  | 1,928,979  |
| 合 計       | 9,525,000 | 9,987,000 | 10,533,000 | 10,825,000 | 13,934,000 |

# 北栄町中期財政状況の見通し

## 1 推計期間

令和7年度～令和12年度

## 2 作成時点

令和8年2月

## 3 推計条件

(1)推計対象は普通会計(一般会計のみ)

(2)令和7年度は前年度繰越予算及びR8.3月補正(見込)までの現計予算額を計上

(3)令和8年度は当初予算額をベースに計上

(4)令和9年度以降は令和8年度当初予算をベースに(別紙)推計の前提条件に従い計上

- ・今後の建設計画(予定)を投資的経費、普通交付税、国庫補助金、町債に反映
- ・財政調整基金繰入金は計上せず、当該年度の形式収支を△(マイナス)にて表記
- ・上記△額を財政調整基金の取り崩しで対応した場合の基金残額を表記

(5)青山剛昌ふるさと館運営費については、予算規模が確定してないため計上していない

## 財政推計の前提条件(～R12)

## &lt;歳入&gt;

|                       |   |
|-----------------------|---|
| 地 方 税                 | 令和8年度は税制改正をふまえ計上<br>令和9年度以降、人口減少等の影響を見込み、毎年△0.1%にて計上  |
| 地 方 譲 与 税             | 令和8年度は税制改正をふまえ計上<br>令和9年度以降、令和8年度予算額にて据え置き  |
| 利 子 割 交 付 金 等         | 令和9年度以降、令和8年度予算額にて据え置き  |
| 地 方 交 付 税             | <普通交付税><br>①公債費算入分(臨時財政対策債、過疎債ほか措置分) 今後の借入見込で試算し算出<br>②上記を除く算入分<br>令和8年度分はR8地方財政計画を考慮し計上<br>令和9年度以降は、令和8年度交付見込額をベースに伸び率△0.5%にて計上<br><特別交付税><br>令和9年度以降、令和8年度予算額にて据え置き   |
| 地 方 特 例 交 付 金         | 令和8年度は税制改正をふまえ計上<br>令和9年度以降、令和8年度予算額にて据え置き  |
| 交 通 安 全 対 策 特 別 交 付 金 | 令和9年度以降、令和8年度予算額にて据え置き  |
| 分 担 金 ・ 負 担 金         | 令和9年度以降、令和8年度予算額にて据え置き  |
| 使 用 料                 | 令和9年度以降、令和8年度予算額にて据え置き  |
| 手 数 料                 | 令和9年度以降、令和8年度予算額にて据え置き  |
| 国 庫 支 出 金             | 経常分 令和9年度以降、令和8年度予算額にて計上<br>臨時分 建設計画(見込)及び各種投資的事業の実施に伴う収入見込額を計上<br>令和7～9年度は地域未来交付金事業(ソフト)分を計上<br>令和7～11年度は脱炭素先行地域事業計画に基づく収入見込額を計上   |
| 県 支 出 金               | 令和9年度以降、令和8年度予算額にて据え置き  |
| 財 産 収 入               | 令和9年度以降、令和8年度予算額にて据え置き  |
| 寄 附 金                 | 令和8年度はふるさと納税寄附金を826,000千円計上<br>令和9年度以降はふるさと納税寄附金を750,000千円と固く見込み計上  |
| 繰 入 金                 | 試算上、財政調整基金繰入金(形式収支の赤字補てん)を除き計上(形式収支額を基金取崩)<br>前年度のふるさと納税積立金に応じ基金繰入金を計上<br>風のまちづくり基金繰入金50,000千円を令和8年度まで計上<br>令和9～13年度まで、公債費の財源として減債基金を取崩し繰入金(総額5億円)を計上<br>まちづくり振興基金繰入金について、令和7～9年度まで第2世代交付金事業の財源として50,000千円を毎年計上 |
| 繰 越 金                 | 毎年80,000千円を計上<br>ただし、令和8年度は減債基金積立金100,000千円と繰上償還金65,000千円の財源分を上乗せして計上(補正対応)   |
| 諸 収 入                 | 令和9年度以降、令和8年度予算額にて据え置き  |
| 地 方 債                 | 令和9年度以降の過疎債(ソフト)については、令和8年度発行可能額を計上<br>上記以外の起債については、建設計画(予定)に係る借入予定額を反映   |

## &lt;歳出&gt;

|                   |  |
|-------------------|--|
| 人 件 費             | 令和9年度以降、令和8年度予算額にて据え置き   |
| 物 件 費             | 令和9年度以降、令和8年度予算計上額にて据え置き<br>令和7～9年度は地域未来交付金事業を毎年100,000千円上乗せ計上<br>令和7～11年度は脱炭素先行地域事業計画に基づく物件費を計上                           |
| 維 持 補 修 費         | 令和9年度以降、毎年+1.0%にて計上  |
| 扶 助 費             | 令和9年度以降、高齢者の増加等を考慮し毎年+1.0%にて計上   |
| 補 助 費 等           | 令和9年度以降、事業見直し等の縮減により毎年△1.0%にて計上<br>令和7～11年度は脱炭素先行地域事業計画に基づく補助費を計上<br>下水道事業会計への補助金(繰出金)上限額を計上                               |
| 公 債 費             | 既発債及び今後の建設計画(予定)に係る借入見込みの償還金を試算し計上<br>令和6年度～令和12年度まで、毎年65,000千円の繰上償還額を計上(補正対応)   |
| 積 立 金             | 試算上、財政調整基金積立金(形式収支の黒字分)を除き計上(形式収支額を基金積立)<br>令和9年度以降は、ふるさと納税寄附金の半額程度を計上<br>令和5～8年度の4年間、令和9年度以降の公債費の財源として毎年1億円を減債基金に積立(補正対応) |
| 投 資 ・ 出 資 ・ 貸 付 金 | 下水道事業会計への投資(繰出金)上限額を計上<br>その他は、令和9年度以降、令和8年度予算計上額にて据え置き  |
| 繰 出 金             | 令和9年度以降、令和8年度予算計上額にて据え置き<br>(下水道事業会計繰出金は補助費及び投資・出資・貸付金に振り替え計上)   |
| 投 資 的 経 費         | 今後の建設計画(見込)をもとに所要額を計上  |
| 予 備 費             | 令和9年度以降、令和8年度予算計上額にて据え置き   |

|               |   |
|---------------|---|
| 実 質 公 債 費 比 率 | 実質的な公債費が標準財政規模に占める割合を表したものであり、資金繰りの程度を示す指標。<br>中期財政見通しの試算値により算出。                          |
| 将 来 負 担 比 率   | 実質的な地方債残高及び将来負担すべき債務残高等が標準財政規模に占める割合を表したものであり、将来財政を圧迫する可能性の度合いを示す指標。<br>中期財政見通しの試算値により算出。 |

令和8～12年度の主な投資的経費（試算条件）

（単位：百万円）

|        |                 |       |
|--------|-----------------|-------|
| R8     | 青山剛昌ふるさと館建替     | 2,579 |
| R8     | 中央公民館大栄分館建替     | 1,162 |
| R8～9   | 道の駅大栄屋根等改修      | 54    |
| R8～10  | 大栄中学校屋上・外壁改修    | 225   |
| R8～R12 | 道路等改良・修繕（新設・改良） | 1,099 |
| R8～R12 | その他公共施設等改修      | 565   |

（単位：百万円）

| 区 分           |                   | R 7    | R 8    | R 9    | R 1 0  | R 1 1  | R 1 2 |
|---------------|-------------------|--------|--------|--------|--------|--------|-------|
| 歳 入           | 町 税               | 1,493  | 1,528  | 1,527  | 1,525  | 1,524  | 1,522 |
|               | 地 方 譲 与 税         | 95     | 76     | 76     | 76     | 76     | 76    |
|               | 利 子 割 交 付 金 等     | 438    | 471    | 471    | 471    | 471    | 471   |
|               | 地 方 交 付 税         | 3,934  | 3,695  | 3,853  | 3,818  | 3,791  | 3,737 |
|               | 地 方 特 例 交 付 金     | 12     | 48     | 48     | 48     | 48     | 48    |
|               | 交 通 安 全 対 策 交 付 金 | 2      | 2      | 2      | 2      | 2      | 2     |
|               | 分 担 金 ・ 負 担 金     | 14     | 15     | 15     | 15     | 15     | 15    |
|               | 使 用 料 及 び 手 数 料   | 58     | 57     | 57     | 57     | 57     | 57    |
|               | 国 庫 支 出 金         | 1,800  | 2,089  | 1,039  | 1,106  | 989    | 979   |
|               | 県 支 出 金           | 1,006  | 937    | 748    | 748    | 748    | 748   |
|               | 財 産 収 入           | 47     | 18     | 18     | 18     | 18     | 18    |
|               | 寄 附 金             | 821    | 826    | 750    | 750    | 750    | 750   |
|               | 繰 入 金             | 613    | 484    | 550    | 500    | 450    | 400   |
|               | 繰 越 金             | 417    | 245    | 80     | 80     | 80     | 80    |
|               | 諸 収 入             | 287    | 280    | 280    | 280    | 280    | 280   |
|               | 地 方 債             | 1,508  | 2,925  | 412    | 491    | 360    | 360   |
| 合 計 A         | 12,545            | 13,696 | 9,926  | 9,985  | 9,659  | 9,543  |       |
| 歳 出           | 人 件 費             | 2,342  | 2,406  | 2,406  | 2,406  | 2,406  | 2,406 |
|               | 物 件 費             | 1,865  | 1,655  | 1,655  | 1,605  | 1,605  | 1,605 |
|               | 維 持 補 修 費         | 74     | 30     | 31     | 31     | 31     | 32    |
|               | 扶 助 費             | 1,521  | 1,376  | 1,389  | 1,403  | 1,417  | 1,432 |
|               | 補 助 費 等           | 2,258  | 2,074  | 1,990  | 1,895  | 1,784  | 1,638 |
|               | 公 債 費             | 766    | 845    | 932    | 981    | 1,025  | 1,012 |
|               | 投 資 的 経 費         | 2,156  | 4,201  | 562    | 706    | 400    | 400   |
|               | 積 立 金             | 607    | 549    | 449    | 449    | 449    | 449   |
|               | 投 資 ・ 出 資 ・ 貸 付 金 | 295    | 279    | 259    | 239    | 219    | 199   |
|               | 繰 出 金             | 668    | 671    | 646    | 652    | 658    | 664   |
|               | 前 年 度 繰 上 充 用 金   | 0      | 0      | 0      | 0      | 0      | 0     |
|               | 予 備 費             | 13     | 12     | 12     | 12     | 12     | 12    |
|               | 合 計 B             | 12,565 | 14,098 | 10,331 | 10,379 | 10,006 | 9,849 |
| 形式収支 A-B      | ▲ 20              | ▲ 402  | ▲ 405  | ▲ 394  | ▲ 347  | ▲ 306  |       |
| 繰上償還          | 65                | 65     | 65     | 65     | 65     | 65     |       |
| 財調基金積立額       | 5                 | 3      | 3      | 3      | 3      | 0      |       |
| 財調基金取崩し額      | 20                | 402    | 405    | 394    | 347    | 306    |       |
| 財調基金残高        | 2,123             | 1,724  | 1,322  | 931    | 587    | 281    |       |
| 減債基金積立額       | 116               | 100    | 0      | 0      | 0      | 0      |       |
| 減債基金取崩し額      | 0                 | 0      | 150    | 200    | 100    | 50     |       |
| 減債基金残高        | 450               | 550    | 400    | 200    | 100    | 50     |       |
| 基金残高（財調+減債）   | 2,573             | 2,274  | 1,722  | 1,131  | 687    | 331    |       |
| まちづくり振興基金取崩し額 | 50                | 67     | 50     | 0      | 0      | 0      |       |
| まちづくり振興基金残高   | 1,090             | 1,023  | 973    | 973    | 973    | 973    |       |
| 実質公債費比率       | 9.3               | 9.9    | 11.3   | 12.1   | 12.0   | 11.4   |       |
| 将来負担比率        | 40.7              | 62.5   | 72.8   | 80.8   | 86.1   | 88.0   |       |

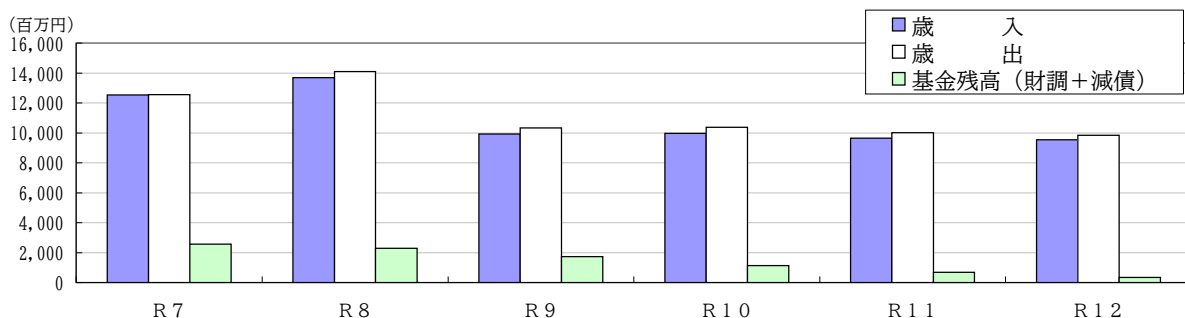

# 主要事業(所属別) 目次

新…新規、拡…拡大、組…組み替え

| 事業<br>番号 | 担当課 | 事業名称                  | ページ |
|----------|-----|-----------------------|-----|
| 議会事務局    |     |                       |     |
| 1        |     | 議員人件費事業               | 22  |
| 2        |     | 議員経費事業                | 22  |
| 3        |     | 監査委員事業                | 22  |
| 総務課      |     |                       |     |
| 4        |     | 電算処理委託事業              | 22  |
| 5        |     | 鳥取中部ふるさと広域連合負担金(管理)事業 | 23  |
| 6        |     | 町有財産管理事業              | 23  |
| 7        |     | コミュニティ助成事業            | 23  |
| 8        |     | 自治体DX推進事業             | 23  |
| 9        |     | 自治会総合交付金事業            | 24  |
| 10       |     | 自治会集会施設整備費補助金事業       | 24  |
| 11       |     | 光ファイバーネットワーク施設管理事業    | 24  |
| 12       |     | 防犯対策事業                | 24  |
| 13       |     | 鳥取県知事・議会議員選挙事業        | 25  |
| 14       |     | 鳥取中部ふるさと広域連合負担金(消防)事業 | 25  |
| 15       |     | 消防団活動事業               | 25  |
| 16       |     | 消防施設設置事業              | 25  |
| 17       | 拡   | 災害対策事業                | 26  |
| 18       |     | 自主防災組織育成事業            | 26  |
| 19       |     | 空家等対策事業               | 26  |
| 20       |     | 北条地区振興事業              | 26  |
| 企画財政課    |     |                       |     |
| 21       |     | ふるさと北栄基金事業            | 27  |
| 22       |     | 広報事業                  | 27  |
| 23       | 新   | 公共施設等総合管理計画改訂事業       | 27  |
| 24       |     | 企画事業                  | 27  |
| 25       |     | 女性団体連絡協議会補助金事業        | 28  |
| 26       |     | 交通対策事業                | 28  |
| 27       |     | 地域再生プロジェクト支援補助金事業     | 28  |
| 28       |     | しあわせ♡創生事業             | 28  |
| 29       |     | 鳥取中央育英高校魅力化事業         | 29  |
| 30       |     | 地域力創造事業               | 29  |
| 31       | 組   | 外部人材管理事業              | 29  |
| 32       | 組   | 若者活躍支援事業              | 29  |

# 主要事業(所属別) 目次

新…新規、拡…拡大、組…組み替え

| 事業<br>番号   | 担当課   | 事業名称                         | ページ |
|------------|-------|------------------------------|-----|
| 33         | 企画財政課 | 新 ローカル10,000プロジェクト事業         | 30  |
| 34         |       | 町債償還元金利子事業                   | 30  |
| <b>町民課</b> |       |                              |     |
| 35         |       | 賦課徴収に係る事務事業(税務総務・負担金・賦課徴収事務) | 30  |
| 36         |       | 鳥取中部ふるさと広域連合負担金(税務)事業        | 30  |
| 37         | 拡     | 戸籍及び住民登録事務事業                 | 31  |
| 38         |       | 個人番号カード事務事業                  | 31  |
| <b>福祉課</b> |       |                              |     |
| 39         |       | 民生児童委員協議会事業                  | 31  |
| 40         |       | 社会福祉協議会補助金事業                 | 31  |
| 41         |       | 敬老会事業                        | 32  |
| 42         |       | 老人保護措置事業                     | 32  |
| 43         | 新     | 高齢者住宅改修費補助金事業                | 32  |
| 44         |       | 北栄町シルバー人材センター負担金事業           | 32  |
| 45         |       | 老人クラブ補助金事業                   | 33  |
| 46         |       | 成年後見支援センター事業                 | 33  |
| 47         |       | 地域介護・福祉空間整備事業                | 33  |
| 48         |       | 高齢者補聴器購入費補助金事業               | 33  |
| 49         |       | 外出支援サービス事業                   | 34  |
| 50         |       | 介護予防地域支え合い事業                 | 34  |
| 51         |       | 心身障がい者医療費扶助事業                | 34  |
| 52         |       | 自立支援給付事業                     | 34  |
| 53         |       | 自立支援医療給付事業                   | 35  |
| 54         |       | 地域生活支援事業                     | 35  |
| 55         |       | 特別障害者手当等給付事業                 | 35  |
| 56         |       | 障がい児者在宅生活支援事業                | 35  |
| 57         | 組     | 生活困窮者自立相談支援事業                | 36  |
| 58         | 拡     | 就労準備支援事業                     | 36  |
| 59         |       | 母子家庭等対策総合支援事業                | 36  |
| 60         |       | 児童入所施設措置等事業                  | 36  |
| 61         |       | 児童手当等給付事業                    | 37  |
| 62         |       | 児童扶養手当給付事業                   | 37  |
| 63         |       | 障害児通所給付事業                    | 37  |
| 64         |       | 生活保護扶助事業                     | 37  |

# 主要事業(所属別) 目次

新…新規、拡…拡大、組…組み替え

| 事業<br>番号 | 担当課 | 事業名称                  | ページ |
|----------|-----|-----------------------|-----|
| 健康推進課    |     |                       |     |
| 65       |     | 特別医療費助成事業             | 38  |
| 66       |     | 特定不妊治療費助成事業           | 38  |
| 67       |     | 保健衛生総務事業              | 38  |
| 68       |     | 健康管理システム委託事業          | 38  |
| 69       |     | 民間診療所新規開設継承支援基金事業     | 39  |
| 70       | 拡   | 感染症等予防事業              | 39  |
| 71       | 拡   | 母子衛生事業                | 39  |
| 72       |     | 健康診査等事業               | 39  |
| 73       |     | 健康支援事業                | 40  |
| 74       |     | 生活習慣病予防事業             | 40  |
| 75       |     | 後期高齢者医療対策事業           | 40  |
| 76       |     | 高齢者の保健事業と介護予防の一体的実施事業 | 40  |
| 環境エネルギー課 |     |                       |     |
| 77       |     | 持続可能な発展を目指す自治体会議事業    | 41  |
| 78       |     | 環境衛生事業                | 41  |
| 79       |     | 鳥取中部ふるさと広域連合負担金(火葬)事業 | 41  |
| 80       |     | 飼い主のいない猫対策事業          | 41  |
| 81       |     | 省エネルギー普及啓発事業          | 42  |
| 82       |     | 創エネ設備等設置費補助金事業        | 42  |
| 83       |     | 省エネ住宅リフォーム補助金事業       | 42  |
| 84       |     | 脱炭素先行地域事業             | 42  |
| 85       | 拡   | 塵芥処理事業                | 43  |
| 86       | 拡   | 一般廃棄物収集事業             | 43  |
| 87       |     | 鳥取中部ふるさと広域連合負担金(ごみ)事業 | 43  |
| 88       | 拡   | 再生資源収集委託事業            | 43  |
| 89       |     | 再生資源回収団体事業            | 44  |
| 90       |     | 統一指定ごみ袋事業             | 44  |
| 91       |     | 海岸漂着物処理事業             | 44  |
| 92       |     | 不法投棄対策事業              | 44  |
| 93       |     | 中部ふるさと広域連合負担金(し尿)事業   | 45  |
| 94       |     | 町営住宅管理事業              | 45  |
| 農業委員会    |     |                       |     |
| 95       |     | 農地流動化推進事業助成金事業        | 45  |
| 96       |     | 農業者年金事業               | 45  |

# 主要事業(所属別) 目次

新…新規、拡…拡大、組…組み替え

| 事業<br>番号 | 担 当 課 | 事業名称                 | ページ |
|----------|-------|----------------------|-----|
| 97       | 農業委員会 | 農地中間管理事業             | 46  |
| 98       |       | 新 機構活用遊休農地再生利用事業     | 46  |
| 産業振興課    |       |                      |     |
| 99       |       | イチゴ産地化地域おこし協力隊事業     | 46  |
| 100      |       | ブドウ産地活性化地域おこし協力隊事業   | 46  |
| 101      |       | 拡 共に創る地域おこし協力隊事業     | 47  |
| 102      |       | 集落支援員事業              | 47  |
| 103      |       | 経営改善支援活動事業           | 47  |
| 104      |       | 野菜価格安定対策事業           | 47  |
| 105      |       | 農業振興補助金事業            | 48  |
| 106      |       | ともに目指す！担い手支援事業       | 48  |
| 107      |       | 担い手育成支援整備事業          | 48  |
| 108      |       | 集落営農体制強化支援事業         | 48  |
| 109      |       | 農業生産拡大に向けたスマート農業推進事業 | 49  |
| 110      |       | 農産物PR事業              | 49  |
| 111      |       | 鳥取の花いきいき総合戦略事業       | 49  |
| 112      |       | ハウス強靱化施設園芸事業         | 49  |
| 113      |       | 拡 ジャンボタニシ防除対策事業      | 50  |
| 114      |       | ともに目指す！産地強化支援事業      | 50  |
| 115      |       | 主要園芸品目生産振興事業         | 50  |
| 116      |       | 新たな園芸品目育成事業          | 50  |
| 117      |       | 担い手育成支援事業            | 51  |
| 118      |       | 拡 畜産振興事業             | 51  |
| 119      |       | 単町農業農村整備事業           | 51  |
| 120      |       | ため池管理事業              | 51  |
| 121      |       | 土地改良区地元負担軽減補助金事業     | 52  |
| 122      |       | 県営土地改良事業費負担金事業       | 52  |
| 123      |       | 国営事業                 | 52  |
| 124      |       | 団体営農業農村整備事業          | 52  |
| 125      |       | 有害鳥獣防除事業             | 53  |
| 126      |       | 活動支援推進交付金事業          | 53  |
| 127      |       | しっかり守る農林基盤整備事業       | 53  |
| 128      |       | 環境保全型農業直接支援対策事業      | 53  |
| 129      |       | 土地改良施設維持管理適正化事業      | 54  |
| 130      |       | 枯松伐採促進事業             | 54  |

# 主要事業(所属別) 目次

新…新規、拡…拡大、組…組み替え

| 事業<br>番号 | 担当課   | 事業名称              | ページ |
|----------|-------|-------------------|-----|
| 131      | 産業振興課 | 造林補助金事業           | 54  |
| 132      |       | 間伐材搬出促進事業         | 54  |
| 133      |       | ナラ枯れ対策事業          | 55  |
| 134      |       | 森林経営管理事業          | 55  |
| 135      |       | 松くい虫防除事業          | 55  |
| 136      |       | 松林保全推進事業          | 55  |
| 137      |       | 竹林整備事業            | 56  |
| 138      |       | 商工振興事業            | 56  |
| 139      |       | マル経融資利子補助事業       | 56  |
| 140      |       | 企業立地及び雇用促進事業      | 56  |
| 141      |       | 就労・創業支援事業         | 57  |
| 142      |       | 町内消費拡大支援事業        | 57  |
| 143      |       | 地域経済変動対策資金利子補助事業  | 57  |
| 144      |       | 拡 まちの新たな賑わい創出支援事業 | 57  |
| 145      |       | 地域の人事部事業          | 58  |
| 146      |       | 道の駅大栄管理事業         | 58  |
| 147      |       | 道の駅ほうじょう管理事業      | 58  |
| 観光交流課    |       |                   |     |
| 148      |       | 北栄砂丘まつり交付金事業      | 58  |
| 149      |       | 国内外の交流推進事業        | 59  |
| 150      | 拡     | 北栄暮らし支援事業         | 59  |
| 151      |       | おためし住宅事業          | 59  |
| 152      |       | 若者等交流推進事業         | 59  |
| 153      |       | ほくえい魅力発見！事業       | 60  |
| 154      | 拡     | 二地域居住等促進事業        | 60  |
| 155      |       | 観光振興事業            | 60  |
| 156      |       | 観光施設指定管理委託事業      | 60  |
| 157      |       | コナンのまちづくり事業       | 61  |
| 158      |       | 「まんが王国とっとり」協働推進事業 | 61  |
| 159      |       | 青山剛昌ふるさと館再整備事業    | 61  |
| 160      | 新     | 青山剛昌ふるさと館管理運営事業   | 61  |
| 地域整備課    |       |                   |     |
| 161      | 拡     | 震災に強いまちづくり促進事業    | 62  |
| 162      |       | 道路維持管理事業          | 62  |
| 163      |       | 道路メンテナンス事業        | 62  |

# 主要事業(所属別) 目次

新…新規、拡…拡大、組…組み替え

| 事業<br>番号     | 担当課   | 事業名称              | ページ |
|--------------|-------|-------------------|-----|
| 164          | 地域整備課 | 緊急自然災害防止対策事業      | 62  |
| 165          |       | 社会資本整備総合交付金事業     | 63  |
| 166          |       | 通学路安全対策事業         | 63  |
| 167          |       | 河川総務事業            | 63  |
| 168          |       | 都市計画事業            | 63  |
| <b>教育総務課</b> |       |                   |     |
| 169          |       | 在宅育児支援事業          | 64  |
| 170          |       | 産後ケア事業            | 64  |
| 171          |       | こども園ICT化事業        | 64  |
| 172          |       | 小・中学校入学祝金事業       | 64  |
| 173          |       | 妊婦のための支援給付事業      | 65  |
| 174          |       | 子育て世帯訪問支援事業       | 65  |
| 175          |       | 新 こども政策推進事業       | 65  |
| 176          |       | 組 利用者支援事業         | 65  |
| 177          |       | 新 乳幼児おむつ給付事業      | 66  |
| 178          |       | 放課後児童クラブ委託事業      | 66  |
| 179          |       | 新 大栄くろぼく会館運営事業    | 66  |
| 180          |       | ひとり親家庭等学習支援事業     | 66  |
| 181          |       | 乳幼児健康支援一時預かり事業    | 67  |
| 182          |       | 組 地域子育て支援拠点事業     | 67  |
| 183          |       | 事務局事業             | 67  |
| 184          |       | 教育力向上事業           | 67  |
| 185          |       | 発達支援体制整備事業        | 68  |
| 186          |       | 学校支援地域事業          | 68  |
| 187          |       | コミュニティスクール推進事業    | 68  |
| 188          |       | GIGAスクール構想整備事業    | 68  |
| 189          |       | フリースクール利用料軽減事業    | 69  |
| 190          |       | 新 大栄中学校屋上・外壁等改修事業 | 69  |
| 191          |       | 外国青年招致事業          | 69  |
| 192          |       | 給食費事業             | 69  |
| 193          |       | 北条・大栄小学校管理事業      | 70  |
| 194          |       | 北条・大栄小学校教育振興事業    | 70  |
| 195          |       | 北条・大栄中学校管理事業      | 70  |
| 196          |       | 学習事業              | 70  |
| 197          |       | 生徒派遣事業            | 71  |

# 主要事業(所属別) 目次

新…新規、拡…拡大、組…組み替え

| 事業<br>番号 | 担 当 課 | 事業名称               | ページ |
|----------|-------|--------------------|-----|
| 198      | 教育総務課 | 北条・大栄中学校教育振興事業     | 71  |
| 199      |       | 町立こども園管理運営事業       | 71  |
| 生涯学習課    |       |                    |     |
| 200      |       | 社会教育推進事業           | 71  |
| 201      |       | 子どもほくえい塾事業         | 72  |
| 202      |       | 成人式事業              | 72  |
| 203      |       | 青少年劇場巡回公演委託事業      | 72  |
| 204      |       | 北栄文化回廊事業           | 72  |
| 205      |       | 文化財保護対策事業          | 73  |
| 206      |       | 歴史民俗資料館管理事業        | 73  |
| 207      |       | 歴史民俗資料館展示事業        | 73  |
| 208      |       | 町内遺跡発掘調査事業         | 73  |
| 209      |       | 保健体育総務事業           | 74  |
| 210      | 拡     | 体育施設事業             | 74  |
| 211      |       | 北栄スポーツクラブ事業        | 74  |
| 212      |       | すいか・ながいも健康マラソン大会事業 | 74  |
| 213      |       | 人権啓発活動事業           | 75  |
| 214      |       | 犯罪被害者等支援事業         | 75  |
| 215      |       | 隣保館運営事業            | 75  |
| 216      |       | 児童館運営事業            | 75  |
| 217      |       | 人権を学ぶ会事業           | 76  |
| 218      |       | ほくほクラブ事業           | 76  |
| 中央公民館    |       |                    |     |
| 219      |       | 中央公民館管理事業          | 76  |
| 220      |       | 公民館運営事業            | 76  |
| 221      |       | 公民館講座事業            | 77  |
| 222      |       | 北栄文芸編集・発刊事業        | 77  |
| 223      |       | 展示・鑑賞・発表経費事業       | 77  |
| 224      |       | 中央公民館大栄分館建替事業      | 77  |
| 225      |       | 民芸実習館事業            | 78  |
| 図 書 館    |       |                    |     |
| 226      |       | 図書館管理事業            | 78  |
| 227      |       | 図書館運営事業            | 78  |
| 228      |       | 絵本でつながるまちづくり事業     | 78  |

# 主要事業(所属別) 目次

| 担当課   | 特別会計名称          | ページ |
|-------|-----------------|-----|
| 健康推進課 | 国民健康保険事業特別会計    | 79  |
| 福祉課   | 介護保険事業特別会計      | 79  |
| 企画財政課 | 栄財産区事業特別会計      | 79  |
| 観光交流課 | 大栄歴史文化学習館事業特別会計 | 79  |
| 健康推進課 | 後期高齢者医療事業特別会計   | 80  |

| 担当課      | 企業会計名称   | ページ |
|----------|----------|-----|
| 地域整備課    | 水道事業会計   | 80  |
| 地域整備課    | 下水道事業会計  | 80  |
| 環境エネルギー課 | 風力発電事業会計 | 80  |

(款)議会費-(項)議会費-(目)議会費

事業番号 1

## 議員人件費事業

### <事業概要>

議員定数が2減の13人となりましたが議会の機能はより充実するよう努めます。町民のために働く議員の議員報酬、議員期末手当の支給のほか、議員共済費の支払いは、条例に基づき適切に事務を行います。

| 千円        |           |
|-----------|-----------|
| 本年度事業費    | 61,825    |
| (対前年度増減額) | (△ 6,682) |
| (財源内訳)    |           |
| 国県補助金等    | 0         |
| 地方債       | 0         |
| その他財源     | 0         |
| 一般財源      | 61,825    |

### <経費>

- 議員報酬 38,916 千円
- 議員期末手当 13,427 千円
- 議員共済費 9,481 千円



第 6 期 北栄町議会議員 自 令和 7年 10月 23日  
至 令和 11年 10月 22日

(款)議会費-(項)議会費-(目)議会費

事業番号 2

## 議員経費事業

### <事業概要>

研修に参加して議員のスキルアップや審議能力の向上を図るほか、「町民と共に歩み「課題解決」を図る議会」となるよう広聴機能を拡充し、地域に出て意見交換会を活発に行うようにします。また、議会だよりを発行して議会活動を広く周知し、開かれた議会の実現を目指します。

| 千円        |         |
|-----------|---------|
| 本年度事業費    | 3,895   |
| (対前年度増減額) | (1,169) |
| (財源内訳)    |         |
| 国県補助金等    | 0       |
| 地方債       | 0       |
| その他財源     | 0       |
| 一般財源      | 3,895   |

### <経費>

- 費用弁償 1,497 千円
  - ・町村議会議長会全国大会、中部議長研修、議員中央研修、要望活動等の旅費
  - ・旅する議会人  
(会津若松市議会「市民との意見交換会」に学ぶ)
- 研修会講師報償費 30 千円
- 印刷製本費 2,012 千円
  - ・議会だより年 4 回発行(全戸配布)



(款)総務費-(項)監査委員費-(目)監査委員費

事業番号 3

## 監査委員事業

### <事業概要>

監査委員の監査、検査、審査により、町の財政に関する事務の管理や執行等の公正で効率的な実施を確保します。

| 千円        |       |
|-----------|-------|
| 本年度事業費    | 1,377 |
| (対前年度増減額) | (20)  |
| (財源内訳)    |       |
| 国県補助金等    | 0     |
| 地方債       | 0     |
| その他財源     | 0     |
| 一般財源      | 1,377 |

### <経費>

- 定期監査 財務や経営等に係る事務執行が適切に行われているかどうかを監査(年 2 回実施)
- 決算審査 決算その他関係書類が法令に適合しているか効率的に予算執行されているかを審査し意見書を作成(年 1 回実施)
- 例月出納検査 出納事務が適正に行われているかの監査(毎月 1 回実施)
- 現金実査 現金等を保管して管理している現金出納簿等と現金実査額が一致しているか監査(年 1 回実施)

各検査の結果は  
町長、議長等に報告し、HP 等で公表

(款)総務費-(項)総務管理費-(目)一般管理費

事業番号 4

## 電算処理委託事業

### <事業概要>

各種業務の電算処理委託により、事務の効率化を図ります。

| 千円        |            |
|-----------|------------|
| 本年度事業費    | 121,339    |
| (対前年度増減額) | (△ 74,111) |
| (財源内訳)    |            |
| 国県補助金等    | 0          |
| 地方債       | 0          |
| その他財源     | 275        |
| 一般財源      | 121,064    |

### <経費>

- 住基、公会計、給与等の電算処理委託料 103,838 千円
- ガバメントクラウド 利用料、PC 機器使用料等 14,377 千円
- 番号制度システム負担金 3,124 千円

(款)総務費-(項)総務管理費-(目)一般管理費

事業番号 5

### 鳥取中部ふるさと広域連合負担金(管理)事業

<事業概要>

鳥取県中部における休日夜間等の診療体制を維持します。

|           |         |
|-----------|---------|
| 本年度事業費    | 27,325  |
| (対前年度増減額) | (△ 146) |
| (財源内訳)    |         |
| 国県補助金等    | 0       |
| 地方債       | 0       |
| その他財源     | 0       |
| 一般財源      | 27,325  |

<経費>

- 一般管理費 22,497千円
- 休日急患診療、病院群輪番病院運営経費 4,828千円

(款)総務費-(項)総務管理費-(目)財産管理費

事業番号 6

### 町有財産管理事業

<事業概要>

建物災害共済への加入等を行い、施設の適正管理を行います。

|           |         |
|-----------|---------|
| 本年度事業費    | 23,510  |
| (対前年度増減額) | (1,345) |
| (財源内訳)    |         |
| 国県補助金等    | 0       |
| 地方債       | 0       |
| その他財源     | 13,878  |
| 一般財源      | 9,632   |

<経費>

- 町有財産の修繕費 10,000千円
- 町有建物共済保険料 7,594千円
- 庁舎等17施設の電気保安委託 5,912千円



(款)総務費-(項)総務管理費-(目)企画費

事業番号 7

### コミュニティ助成事業

<事業概要>

宝くじ収益金を財源に、自治会コミュニティ活動に必要な設備等の購入費を助成します。

|           |        |
|-----------|--------|
| 本年度事業費    | 12,200 |
| (対前年度増減額) | (0)    |
| (財源内訳)    |        |
| 国県補助金等    | 0      |
| 地方債       | 0      |
| その他財源     | 12,200 |
| 一般財源      | 0      |

<経費>

- 一般コミュニティ助成事業交付金 12,200千円
  - ・田井(エアコン) 2,500千円
  - ・大島(エアコンほか) 2,500千円
  - ・由良宿3区(エアコンほか) 2,200千円
  - ・江北(テントほか) 2,500千円
  - ・曲(エアコンほか) 2,500千円



国坂東自治会(R7度実施)

(款)総務費-(項)総務管理費-(目)企画費

事業番号 8

### 自治体 DX 推進事業

<事業概要>

DX を推進し、課題解決や町民生活の向上に取り組みます。

|           |           |
|-----------|-----------|
| 本年度事業費    | 3,065     |
| (対前年度増減額) | (△ 1,793) |
| (財源内訳)    |           |
| 国県補助金等    | 0         |
| 地方債       | 0         |
| その他財源     | 0         |
| 一般財源      | 3,065     |

<経費>

- 情報配信アプリ保守 1,969千円
- AI音声合成、文字起こし 1,096千円



**自治会放送が聴ける!**  
 これまで各家庭の放送機でしか聴けなかった町からの放送・お住まいの自治会からの放送を外出先でも確認することができます。

**『広報はくえい』や『議会だより』も簡単操作で確認できる!**  
 毎月の配布物やご収集日課表も簡単操作でアプリ内で確認できます。

**町ホームページへも簡単アクセス!**  
 ホームページや健康診断予約ページのアクセスも簡単になります。

(款)総務費-(項)総務管理費-(目)自治会活動促進費

事業番号 9

### 自治会総合交付金事業

<事業概要>

自治会に助成を行い、自治会の適切な運営、活性化を推進します。

|           |         |
|-----------|---------|
| 本年度事業費    | 14,076  |
| (対前年度増減額) | (△ 104) |
| (財源内訳)    |         |
| 国県補助金等    | 0       |
| 地方債       | 0       |
| その他財源     | 0       |
| 一般財源      | 14,076  |

<経費>

- 運営交付金 12,320 千円(均等割、世帯数割算出)
- 防犯灯交付金 1,296 千円
- 太陽光発電交付金 460 千円

(款)総務費-(項)総務管理費-(目)自治会活動促進費

事業番号 10

### 自治会集会施設整備費補助金事業

<事業概要>

自治会集会所のバリアフリー等改修を進め、自治会活動の推進を図ります。

|           |         |
|-----------|---------|
| 本年度事業費    | 2,350   |
| (対前年度増減額) | (1,750) |
| (財源内訳)    |         |
| 国県補助金等    | 0       |
| 地方債       | 0       |
| その他財源     | 0       |
| 一般財源      | 2,350   |

<経費>

- 集会所のエアコン整備、バリアフリー改修等への助成
  - ・3 件分 600 千円
- 集会所の増改築、修繕への助成
  - ・4 件分 1,750 千円

(款)総務費-(項)総務管理費-(目)光ファイバーネットワーク施設管理費

事業番号 11

### 光ファイバーネットワーク施設管理事業

<事業概要>

CATV 施設の維持管理により、テレビ、インターネットサービスを提供します。

|           |            |
|-----------|------------|
| 本年度事業費    | 54,637     |
| (対前年度増減額) | (△ 21,480) |
| (財源内訳)    |            |
| 国県補助金等    | 0          |
| 地方債       | 9,000      |
| その他財源     | 14,297     |
| 一般財源      | 31,340     |

<経費>

- 施設保守、仮想基盤サーバ更新等委託料 35,046 千円
- 電柱供架、敷地料 7,077 千円
- 宅内引込、支障移転工事 7,920 千円
- ONU 3,575 千円



光ファイバーのセンター設備

(款)総務費-(項)総務管理費-(目)防犯対策費

事業番号 12

### 防犯対策事業

<事業概要>

防犯灯の整備を進め、町内の防犯、やさしい町づくりを推進します。

|           |       |
|-----------|-------|
| 本年度事業費    | 6,955 |
| (対前年度増減額) | (628) |
| (財源内訳)    |       |
| 国県補助金等    | 70    |
| 地方債       | 0     |
| その他財源     | 5,606 |
| 一般財源      | 1,279 |

<経費>

- 町防犯灯電気代 1,979 千円
- 防犯灯設置修繕 4,419 千円
- 自治会等防犯灯設置補助 300 千円(10 基分)



由良駅前の防犯カメラ

(款)総務費-(項)選挙費-(目)鳥取県知事・議会議員選挙費 事業番号 13

## 鳥取県知事・議会議員選挙事業

<事業概要>

公職選挙法等に基づいて、鳥取県知事・県議会議員選挙を実施します。

|               |              |
|---------------|--------------|
|               | 千円           |
| <b>本年度事業費</b> | <b>5,550</b> |
| (対前年度増減額)     | (5,550)      |
| (財源内訳)        |              |
| 国県補助金等        | 5,550        |
| 地方債           | 0            |
| その他財源         | 0            |
| 一般財源          | 0            |

<経費>

- 任期満了に伴う県知事、県議会議員選挙  
(任期満了:県知事 R9.4.12、県議会議員 R9.4.29)
- ・執行経費 5,550 千円



期日前投票所



(款)消防費-(項)消防費-(目)常備消防費 事業番号 14

## 鳥取中部ふるさと広域連合負担金(消防)事業

<事業概要>

鳥取県中部における消防体制を維持し、地域の安心安全を確保します。

|               |                |
|---------------|----------------|
|               | 千円             |
| <b>本年度事業費</b> | <b>250,589</b> |
| (対前年度増減額)     | (28,965)       |
| (財源内訳)        |                |
| 国県補助金等        | 0              |
| 地方債           | 0              |
| その他財源         | 0              |
| 一般財源          | 250,589        |

<経費>

- 広域連合消防負担金
  - ・消防費分 238,040 千円
  - ・消防庁舎建設費分 12,549 千円



広域消防による消火活動

(款)消防費-(項)消防費-(目)非常備消防費 事業番号 15

## 消防団活動事業

<事業概要>

町消防体制の維持に必要な活動等を行い、災害対応能力を確保します。

|               |               |
|---------------|---------------|
|               | 千円            |
| <b>本年度事業費</b> | <b>11,380</b> |
| (対前年度増減額)     | (378)         |
| (財源内訳)        |               |
| 国県補助金等        | 0             |
| 地方債           | 0             |
| その他財源         | 0             |
| 一般財源          | 11,380        |

<経費>

- 報酬 9,553 千円(年額 4,602 千円、出動 4,951 千円)
- 消防団員活動服等 1,011 千円



町消防団による訓練

(款)消防費-(項)消防費-(目)消防施設費 事業番号 16

## 消防施設設置事業

<事業概要>

消防活動に必要な消火栓、消防車等の設備を整え、消火能力を確保します。

|               |               |
|---------------|---------------|
|               | 千円            |
| <b>本年度事業費</b> | <b>12,556</b> |
| (対前年度増減額)     | (3,688)       |
| (財源内訳)        |               |
| 国県補助金等        | 0             |
| 地方債           | 0             |
| その他財源         | 0             |
| 一般財源          | 12,556        |

<経費>

- 設備修繕、燃料費等 2,206 千円
- 消防車車検、点検、保険料 691 千円
- 無線機利用、水防倉庫用地 767 千円
- 消火栓修繕、維持管理 8,724 千円



(款)消防費-(項)消防費-(目)災害対策費

事業番号 17

## 災害対策事業

<事業概要>

備蓄や訓練により、災害発生時に適切な対応ができる体制を整えます。

| 千円        |          |
|-----------|----------|
| 本年度事業費    | 19,051   |
| (対前年度増減額) | (13,902) |
| (財源内訳)    |          |
| 国県補助金等    | 6,818    |
| 地方債       | 0        |
| その他財源     | 12,058   |
| 一般財源      | 175      |

<経費>

- 防災訓練消耗品、連携備蓄品等 461 千円
- 災害保険料、WiFi 回線費用等 1,085 千円
- ハザードマップ作成 13,090 千円
- メール配信システム使用など 573 千円
- (備蓄品)テント、ベッド 1,100 千円
- 感震ブレーカー設置補助 270 千円



ハザードマップを更新

(款)消防費-(項)消防費-(目)災害対策費

事業番号 18

## 自主防災組織育成事業

<事業概要>

自主防災組織の整備を進め、地域の安全・安心を推進します。

| 千円        |        |
|-----------|--------|
| 本年度事業費    | 5,284  |
| (対前年度増減額) | (△ 11) |
| (財源内訳)    |        |
| 国県補助金等    | 1,300  |
| 地方債       | 0      |
| その他財源     | 3,500  |
| 一般財源      | 484    |

<経費>

- 自主防災組織育成交付金 1,550 千円
- ・訓練活動助成、訓練消耗品助成、支援活動助成
- 防火防災器具整備交付金 2,029 千円
- 防火防災組織運営交付金 1,705 千円



自主防災組織による避難訓練

(款)消防費-(項)消防費-(目)災害対策費

事業番号 19

## 空家等対策事業

<事業概要>

危険空家の適正管理や除却を促し、地域の安全・安心を進めます。

| 千円        |         |
|-----------|---------|
| 本年度事業費    | 4,636   |
| (対前年度増減額) | (△ 545) |
| (財源内訳)    |         |
| 国県補助金等    | 3,375   |
| 地方債       | 0       |
| その他財源     | 0       |
| 一般財源      | 1,261   |

<経費>

- 空家審議会経費 26 千円(日額報酬、旅費)
- 空家除却補助金 4,500 千円(2 件分)



危険空家の除却

(款)総務費-(項)総務管理費-(目)北条支所管理費

事業番号 20

## 北条地区振興事業

<事業概要>

あつまらいや北条が行う地域振興活動を支援し、北条地区の振興に努めます。

| 千円        |         |
|-----------|---------|
| 本年度事業費    | 4,491   |
| (対前年度増減額) | (△ 317) |
| (財源内訳)    |         |
| 国県補助金等    | 250     |
| 地方債       | 0       |
| その他財源     | 298     |
| 一般財源      | 3,943   |

<経費>

- 集落支援員の配置 3,641 千円(報酬・手当等)
- あつまらいや活動費 185 千円(消耗品費等)
- ・あつまらいや食堂、もち米作り など
- ふるさとまつり経費 665 千円
- ・補助金 500 千円、チラシ等印刷費 165 千円



(款)総務費-(項)総務管理費-(目)一般管理費

事業番号 21

## ふるさと北栄基金事業

<事業概要>

ふるさと納税返礼品の充実・拡充により、自主財源の確保に取り組めます。

|           |               |
|-----------|---------------|
| 本年度事業費    | 千円<br>826,930 |
| (対前年度増減額) | (1,710)       |
| (財源内訳)    |               |
| 国県補助金等    | 750           |
| 地方債       | 0             |
| その他財源     | 825,850       |
| 一般財源      | 330           |

<経費>

- ふるさと納税業務経費 409,998千円  
・返礼品費、返礼品送料、受発注等業務委託料など
- ふるさと北栄基金積立金 415,102千円
- 返礼品開発等支援補助金 1,500千円  
・ふるさと納税返礼品充実のため、開発・改良に係る経費の支援 上限300千円×5件(補助率2/3)



(款)総務費-(項)総務管理費-(目)広報費

事業番号 22

## 広報事業

<事業概要>

町政の動きや町内の様々な情報をわかりやすく発信します。

|           |             |
|-----------|-------------|
| 本年度事業費    | 千円<br>7,462 |
| (対前年度増減額) | (1,676)     |
| (財源内訳)    |             |
| 国県補助金等    | 657         |
| 地方債       | 0           |
| その他財源     | 300         |
| 一般財源      | 6,505       |

<経費>

- 広報北栄の発行 5,547千円  
・毎月発行及び号外
- 配布仕分け作業 150千円
- ホームページ保守 1,670千円



(款)総務費-(項)総務管理費-(目)財産管理費

事業番号 23

## 新 公共施設等総合管理計画改訂事業

<事業概要>

町を取り巻く環境の変化を踏まえ、今後の公共施設の在り方を検討し、改訂します。

|           |           |
|-----------|-----------|
| 本年度事業費    | 千円<br>913 |
| (対前年度増減額) | (913)     |
| (財源内訳)    |           |
| 国県補助金等    | 0         |
| 地方債       | 0         |
| その他財源     | 0         |
| 一般財源      | 913       |

<経費>

- 公共施設等総合管理計画改訂委託料 913千円

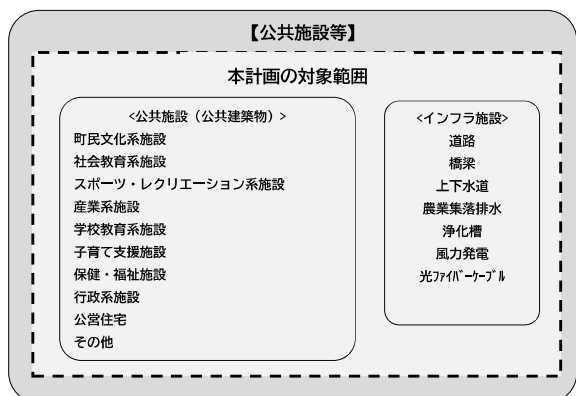

(款)総務費-(項)総務管理費-(目)企画費

事業番号 24

## 企画事業

<事業概要>

住民が主体的にまちづくり政策企画に関する事業(まちづくり、男女共同参画、広域行政等)を推進します。

|           |              |
|-----------|--------------|
| 本年度事業費    | 千円<br>12,208 |
| (対前年度増減額) | (1,020)      |
| (財源内訳)    |              |
| 国県補助金等    | 4,000        |
| 地方債       | 0            |
| その他財源     | 4,085        |
| 一般財源      | 4,123        |

<経費>

- みんなでまちづくりプログラム 7,000千円  
・多様な住民参画による賑わい創出の仕組みづくり
- 政策研究 2,913千円  
・他自治体視察など臨時的な案件への機動的な対応  
・埼玉県横瀬町との連携(旅する公務員4人)  
・外部人材の活用
- 各種審議会委員報酬、報償費 156千円  
・まちづくりビジョン見直しなど
- 各種協議会等負担金 1,939千円  
・エスパック未来中心負担金ほか

(款)総務費-(項)総務管理費-(目)企画費

事業番号 25

## 女性団体連絡協議会補助金事業

<事業概要>

町内の女性組織の連携を図り男女共同参画の実現に向けて広く町民に啓発を図るため、女性団体連絡協議会の活動に対して補助金を交付します。

|           |           |
|-----------|-----------|
| 本年度事業費    | 千円<br>200 |
| (対前年度増減額) | (△ 100)   |
| (財源内訳)    |           |
| 国県補助金等    | 0         |
| 地方債       | 0         |
| その他財源     | 0         |
| 一般財源      | 200       |

<経費>

○女性団体連絡協議会補助金 200 千円



(款)総務費-(項)総務管理費-(目)企画費

事業番号 26

## 交通対策事業

<事業概要>

住民生活に密着した公共交通の確保及び交通不便地域の解消と利便性の向上を図るための支援を行います。

|           |              |
|-----------|--------------|
| 本年度事業費    | 千円<br>19,474 |
| (対前年度増減額) | (△ 4,403)    |
| (財源内訳)    |              |
| 国県補助金等    | 266          |
| 地方債       | 0            |
| その他財源     | 83           |
| 一般財源      | 19,125       |

<経費>

- JR 由良駅周辺管理 1,943 千円
- バス運行対策費補助金
  - ・路線維持費補助金(北条線、赤碕線、栄線) 16,046 千円
  - ・乗りあいタクシー運行支援事業費補助金 623 千円
- 持続可能な地域交通運行支援補助金 570 千円



(款)総務費-(項)総務管理費-(目)企画費

事業番号 27

## 地域再生プロジェクト支援補助金事業

<事業概要>

クラウドファンディングによる資金調達を行い、地域の活力につながる活動を行う取り組みを支援します。

|           |             |
|-----------|-------------|
| 本年度事業費    | 千円<br>1,000 |
| (対前年度増減額) | (0)         |
| (財源内訳)    |             |
| 国県補助金等    | 0           |
| 地方債       | 0           |
| その他財源     | 1,000       |
| 一般財源      | 0           |

<経費>

○地域再生プロジェクト支援補助金 1,000 千円  
・1 件 1,000 千円

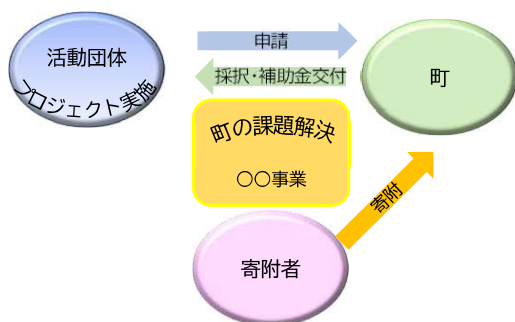

(款)総務費-(項)総務管理費-(目)企画費

事業番号 28

## しあわせ♡創生事業

<事業概要>

若い男女が安心して結婚できるような環境づくり、みんなで結婚を応援する体制づくりを推進します。

|           |           |
|-----------|-----------|
| 本年度事業費    | 千円<br>600 |
| (対前年度増減額) | (△ 1,100) |
| (財源内訳)    |           |
| 国県補助金等    | 400       |
| 地方債       | 0         |
| その他財源     | 0         |
| 一般財源      | 200       |

<経費>

○結婚新生活支援事業補助金 600 千円  
・若年層 600 千円(上限)×1 件

|                             |                           |                            |                              |
|-----------------------------|---------------------------|----------------------------|------------------------------|
| <b>応援①</b><br>新規の住宅取得費用<br> | <b>応援②</b><br>リフォーム費用<br> | <b>応援③</b><br>賃貸住宅の諸費用<br> | <b>応援④</b><br>結婚に伴う引越し費用<br> |
|-----------------------------|---------------------------|----------------------------|------------------------------|

(款)総務費-(項)総務管理費-(目)企画費

事業番号 29

## 鳥取中央育英高校魅力化事業

<事業概要>

地域資源などを活用した鳥取中央育英高校の魅力化に取り組み、将来を担う人材の確保につなげます。

|           |             |
|-----------|-------------|
| 本年度事業費    | 千円<br>7,310 |
| (対前年度増減額) | (△ 10,551)  |
| (財源内訳)    |             |
| 国県補助金等    | 1,938       |
| 地方債       | 0           |
| その他財源     | 4,326       |
| 一般財源      | 1,046       |

<経費>

- 魅力化専門員配置 144 千円
- 外部人材活用 1,500 千円
  - ・中高生との関係性構築、居場所の形成
- 魅力発見チケット 2,390 千円
  - ・10,000円×239人
- 鳥取中央育英高校学生寮運営 3,276 千円
  - ・見守り等、食費(男子寮へ負担)など



(款)総務費-(項)総務管理費-(目)企画費

事業番号 30

## 地域力創造事業

<事業概要>

都市圏企業の人材を受け入れ、そのノウハウや知見を活かしながら、地域活性化を図ります。

|           |              |
|-----------|--------------|
| 本年度事業費    | 千円<br>14,200 |
| (対前年度増減額) | (△ 2,700)    |
| (財源内訳)    |              |
| 国県補助金等    | 0            |
| 地方債       | 0            |
| その他財源     | 0            |
| 一般財源      | 14,200       |

<経費>

- 外部専門人材の活動経費 14,200 千円
  - ・地域力創造アドバイザー 2人
  - ・副業型地域活性化起業人 1人



(款)総務費-(項)総務管理費-(目)企画費

事業番号 31

## 組 外部人材管理事業

<事業概要>

地域おこし協力隊などの人材受け入れを効率よくすすめます。

|           |             |
|-----------|-------------|
| 本年度事業費    | 千円<br>3,000 |
| (対前年度増減額) | (3,000)     |
| (財源内訳)    |             |
| 国県補助金等    | 0           |
| 地方債       | 0           |
| その他財源     | 0           |
| 一般財源      | 3,000       |

<経費>

- 地域おこし協力隊募集採用委託料 3,000 千円

(款)総務費-(項)総務管理費-(目)企画費

事業番号 32

## 拡 若者活躍支援事業

<事業概要>

将来を担う若者の活躍を支援します。

|           |              |
|-----------|--------------|
| 本年度事業費    | 千円<br>23,215 |
| (対前年度増減額) | (23,215)     |
| (財源内訳)    |              |
| 国県補助金等    | 6,000        |
| 地方債       | 0            |
| その他財源     | 6,500        |
| 一般財源      | 10,715       |

<経費>

- 若者活躍支援団体応援補助金 12,000 千円
  - ・エフエス、若者モチベーション向上イベント(スタスタ)など
  - 若者活躍の伴奏支援に対する団体補助(一般社団法人 EI)
  - ・若者を対象に北栄町に関心を向けるイベント開催
- 若者チャレンジ応援補助金 500 千円
  - ・竹歳敏夫奨学育英基金を活用した支援
- 旧中央保育所改修 10,701 千円



(款)総務費-(項)総務管理費-(目)企画費

事業番号 33

## 新 ローカル 10,000 プロジェクト事業

<事業概要>

町の課題解決につながる事業者の取組を支援します。

|               |               | 千円 |
|---------------|---------------|----|
| <b>本年度事業費</b> | <b>15,000</b> |    |
| (対前年度増減額)     | (15,000)      |    |
| (財源内訳)        |               |    |
| 国県補助金等        | 0             |    |
| 地方債           | 0             |    |
| その他財源         | 0             |    |
| 一般財源          | 15,000        |    |

<経費>

- 地域活性化補助金 15,000 千円
- ・宿泊施設整備事業者に対する支援



(款)公債費-(項)公債費-(目)元金・利子

事業番号 34

## 町債償還元金利子事業

<事業概要>

単年度では財源確保が難しい公共施設整備等の投資的事業について、世代間負担の公平性を図るため、借り入れた町債の償還を行います。

|               |                | 千円 |
|---------------|----------------|----|
| <b>本年度事業費</b> | <b>779,679</b> |    |
| (対前年度増減額)     | (74,963)       |    |
| (財源内訳)        |                |    |
| 国県補助金等        | 0              |    |
| 地方債           | 0              |    |
| その他財源         | 32,029         |    |
| 一般財源          | 747,650        |    |

<経費>

- 町債償還元金 690,706 千円
- 町債償還利子 88,973 千円



(款)総務費-(項)徴税费-(目)税務総務費・賦課徴収費

事業番号 35

## 賦課徴収に係る事務事業(税務総務、負担金、賦課徴収事務)

<事業概要>

町の自主財源の柱となる町税について、適正、公正な課税、徴収を行います。

|               |               | 千円 |
|---------------|---------------|----|
| <b>本年度事業費</b> | <b>20,079</b> |    |
| (対前年度増減額)     | (958)         |    |
| (財源内訳)        |               |    |
| 国県補助金等        | 5,600         |    |
| 地方債           | 0             |    |
| その他財源         | 3             |    |
| 一般財源          | 14,476        |    |

<経費>

- 評価事務に関する経費
  - ・固定資産の評価に伴う経費 7,644 千円
  - ・土地管理システム保守委託料 951 千円
  - ・家屋情報管理システム保守委託料 152 千円
  - ・土地情報総合システムリース料 2,044 千円
- 課税・徴収事務に関する経費
  - ・税金の賦課徴収に伴う経費 3,546 千円
  - ・軽自動車関係負担金 912 千円
  - ・地方税共同機構負担金 1,814 千円
  - ・町税過誤納還付金 3,000 千円
- 租税教育推進に関する経費 16 千円

(款)総務費-(項)徴税费-(目)税務総務費

事業番号 36

## 鳥取中部ふるさと広域連合負担金(税務)事業

<事業概要>

町から委託する町税等の滞納整理と固定資産評価審査会の運営に係る負担金です。

|               |              | 千円 |
|---------------|--------------|----|
| <b>本年度事業費</b> | <b>3,776</b> |    |
| (対前年度増減額)     | (122)        |    |
| (財源内訳)        |              |    |
| 国県補助金等        | 0            |    |
| 地方債           | 0            |    |
| その他財源         | 0            |    |
| 一般財源          | 3,776        |    |

<経費>

- 固定資産評価審査事務費 77 千円
- 滞納整理費 3,699 千円



(納税相談のイメージ)

(款)総務費-(項)戸籍住民基本台帳費-(目)戸籍住民基本台帳費

事業番号 37

## 拡 戸籍及び住民登録事務事業

### <事業概要>

住民票等のコンビニ交付サービスを開始します。  
戸籍届出や住民異動の受付、証明書発行などの事務を適正、円滑に行います。

| 千円        |           |
|-----------|-----------|
| 本年度事業費    | 3,495     |
| (対前年度増減額) | (△ 2,726) |
| (財源内訳)    |           |
| 国県補助金等    | 1,473     |
| 地方債       | 0         |
| その他財源     | 0         |
| 一般財源      | 2,022     |

### <経費>

- コンビニ交付サービス
  - ・導入費用 2,533 千円
  - ・運営費用(R9年1月~3月) 582 千円
- 戸籍、住民登録事務費 380 千円



(款)総務費-(項)戸籍住民基本台帳費-(目)戸籍住民基本台帳費

事業番号 38

## 個人番号カード事務事業

### <事業概要>

マイナンバーカード(個人番号カード)の交付、電子証明書の更新等の手続きを専用窓口で行います。

| 千円        |         |
|-----------|---------|
| 本年度事業費    | 25,746  |
| (対前年度増減額) | (1,106) |
| (財源内訳)    |         |
| 国県補助金等    | 25,710  |
| 地方債       | 0       |
| その他財源     | 0       |
| 一般財源      | 36      |

### <経費>

- マイナンバーカード交付窓口職員人件費 20,910 千円
- マイナンバーカード交付事務費 4,836 千円



マイナンバーカード専用窓口

(款)民生費-(項)社会福祉費-(目)社会福祉総務費

事業番号 39

## 民生児童委員協議会事業

### <事業概要>

民生児童委員協議会に対し、委員活動と協議会事業費の一部を助成します。

| 千円        |       |
|-----------|-------|
| 本年度事業費    | 2,650 |
| (対前年度増減額) | (50)  |
| (財源内訳)    |       |
| 国県補助金等    | 0     |
| 地方債       | 0     |
| その他財源     | 0     |
| 一般財源      | 2,650 |

### <経費>

- 中部民生児童委員協議会負担金 161 千円
- 北栄町民生児童委員協議会活動費補助金 2,489 千円



(款)民生費-(項)社会福祉費-(目)社会福祉総務費

事業番号 40

## 社会福祉協議会補助金事業

### <事業概要>

社会福祉協議会が行う地域福祉活動の実施に必要な事業費を補助します。

| 千円        |         |
|-----------|---------|
| 本年度事業費    | 24,953  |
| (対前年度増減額) | (8,826) |
| (財源内訳)    |         |
| 国県補助金等    | 0       |
| 地方債       | 5,000   |
| その他財源     | 0       |
| 一般財源      | 19,953  |

### <経費>

- 鳥取県社会福祉協議会負担金 70 千円
- 北栄町社会福祉協議会補助金 24,883 千円

(款)民生費-(項)社会福祉費-(目)老人福祉費

事業番号 41

## 拡 敬老会事業

<事業概要>

自治会における敬老会事業を補助します。

| 千円        |       |
|-----------|-------|
| 本年度事業費    | 3,500 |
| (対前年度増減額) | (307) |
| (財源内訳)    |       |
| 国県補助金等    | 0     |
| 地方債       | 0     |
| その他財源     | 0     |
| 一般財源      | 3,500 |

<経費>

- 北栄町敬老行事補助金 2,900 千円
  - ・75 歳以上となる学年の者(S27.4.1 以前に生まれた者)
  - ・1,000 円/人
- 敬老行事加算金 600 千円
  - ・集合開催する自治会への加算
  - ・1,000 円/人

(款)民生費-(項)社会福祉費-(目)老人福祉費

事業番号 42

## 老人保護措置事業

<事業概要>

環境面や経済的理由で、在宅生活が困難になった高齢者の老人ホームの費用を支払います。

| 千円        |         |
|-----------|---------|
| 本年度事業費    | 10,897  |
| (対前年度増減額) | (△ 938) |
| (財源内訳)    |         |
| 国県補助金等    | 0       |
| 地方債       | 0       |
| その他財源     | 1,346   |
| 一般財源      | 9,551   |

<経費>

- 老人保護措置費委託料 10,897 千円



(款)民生費-(項)社会福祉費-(目)老人福祉費

事業番号 43

## 新 高齢者住宅改修費補助金事業

<事業概要>

要介護、要支援の認定を受けていない人が、元気なときから転倒を予防できるよう、住宅改修費用を助成します。

| 千円        |       |
|-----------|-------|
| 本年度事業費    | 300   |
| (対前年度増減額) | (300) |
| (財源内訳)    |       |
| 国県補助金等    | 0     |
| 地方債       | 0     |
| その他財源     | 0     |
| 一般財源      | 300   |

<経費>

- 自立高齢者住宅改修費補助金 300 千円 (100 千円×3 件)
  - ・非課税世帯で 65 歳以上の方
  - ・手すり、スロープの設置に限る



(款)民生費-(項)社会福祉費-(目)老人福祉費

事業番号 44

## 北栄町シルバー人材センター負担金事業

<事業概要>

退職した高齢者等が、能力を生かし地域に密着した仕事を行い福祉の増進に寄与するため、シルバー人材センターの運営を支援します。

| 千円        |       |
|-----------|-------|
| 本年度事業費    | 4,710 |
| (対前年度増減額) | (0)   |
| (財源内訳)    |       |
| 国県補助金等    | 0     |
| 地方債       | 0     |
| その他財源     | 0     |
| 一般財源      | 4,710 |

<経費>

- 鳥取県シルバー人材センター連合会賛助会費 10 千円
- シルバー人材センター運営助成事業補助金 4,700 千円



(款)民生費-(項)社会福祉費-(目)老人福祉費

事業番号 45

## 老人クラブ補助金事業

## &lt;事業概要&gt;

町内の老人クラブ及び連合会が実施する地域支え合い活動や加入促進をとおして、高齢者の社会参加を進める取り組みを支援します。

| 千円        |       |
|-----------|-------|
| 本年度事業費    | 2,230 |
| (対前年度増減額) | (0)   |
| (財源内訳)    |       |
| 国県補助金等    | 1,506 |
| 地方債       | 0     |
| その他財源     | 0     |
| 一般財源      | 724   |

## &lt;経費&gt;

- 町老人クラブ(単位クラブ)補助金 970 千円
  - 50人～ 70千円×0 団体
  - 40人～49人 60千円×5 団体
  - 30人～39人 50千円×7 団体
  - 20人～29人 40千円×7 団体
  - 10人～19人 30千円×0 団体
- 町老人クラブ連合会補助金 1,260 千円
  - ・活動促進事業 856 千円
  - ・健康づくり・介護予防支援補助 360 千円
  - ・地域支え合い事業 44 千円

(款)民生費-(項)社会福祉費-(目)老人福祉費

事業番号 46

## 成年後見支援センター事業

## &lt;事業概要&gt;

中部圏域 1 市 4 町共同で成年後見制度に関する利用相談及び相談対象者への情報提供、成年後見手続き支援に関する業務を委託します。

| 千円        |        |
|-----------|--------|
| 本年度事業費    | 857    |
| (対前年度増減額) | (△ 53) |
| (財源内訳)    |        |
| 国県補助金等    | 0      |
| 地方債       | 0      |
| その他財源     | 0      |
| 一般財源      | 857    |

## &lt;経費&gt;

- 成年後見支援センター運営委託料 857 千円

(款)民生費-(項)社会福祉費-(目)老人福祉費

事業番号 47

## 地域介護・福祉空間整備事業

## &lt;事業概要&gt;

グループホームで防火・防災等の体制強化を行なうものに対して助成します。

| 千円        |         |
|-----------|---------|
| 本年度事業費    | 5,764   |
| (対前年度増減額) | (5,764) |
| (財源内訳)    |         |
| 国県補助金等    | 5,764   |
| 地方債       | 0       |
| その他財源     | 0       |
| 一般財源      | 0       |

## &lt;経費&gt;

- 地域介護・福祉空間整備等事業費補助金 5,764 千円

(款)民生費-(項)社会福祉費-(目)老人福祉費

事業番号 48

## 高齢者補聴器購入費補助金事業

## &lt;事業概要&gt;

聴力低下による閉じこもりや認知機能の低下を予防し、積極的な社会参加及び地域交流を支援するため、補聴器の購入費の一部を補助します。

| 千円        |         |
|-----------|---------|
| 本年度事業費    | 450     |
| (対前年度増減額) | (△ 150) |
| (財源内訳)    |         |
| 国県補助金等    | 0       |
| 地方債       | 0       |
| その他財源     | 0       |
| 一般財源      | 450     |

## &lt;経費&gt;

- 高齢者補聴器購入費補助金 450 千円
  - ・補助額 30 千円×15 人
  - (補助率 1/2、上限 30 千円)
  - ・非課税世帯

(款)民生費-(項)社会福祉費-(目)介護予防生活支援費

事業番号 49

## 外出支援サービス事業

<事業概要>

高齢者等の交通手段の確保のため、タクシーチケットにより移動支援をします。

|           |              |
|-----------|--------------|
| 本年度事業費    | 千円<br>23,052 |
| (対前年度増減額) | (△ 2,647)    |
| (財源内訳)    |              |
| 国県補助金等    | 600          |
| 地方債       | 7,000        |
| その他財源     | 0            |
| 一般財源      | 15,452       |

<経費>

- タクシー利用料助成事業費補助金 12,352 千円
  - ・運転免許証を所持していない65歳以上の者等への助成
    - ①北栄町タクシー利用料助成券
    - ②町内一律500円券
- 在宅通院支援サービス事業補助金 10,242 千円
  - ・公共交通機関が利用できない要介護者等への助成
- チケット印刷費用等事務費 458 千円

(款)民生費-(項)社会福祉費-(目)介護予防生活支援費

事業番号 50

## 介護予防地域支え合い事業

<事業概要>

高齢者の交流の場をつくり、ひとり暮らしや閉じこもりがちな人の社会参加を促し、介護予防を図る活動を支援します。

|           |             |
|-----------|-------------|
| 本年度事業費    | 千円<br>5,943 |
| (対前年度増減額) | (174)       |
| (財源内訳)    |             |
| 国県補助金等    | 0           |
| 地方債       | 0           |
| その他財源     | 0           |
| 一般財源      | 5,943       |

<経費>

- 介護予防地域支え合い事業委託料 5,943 千円
- ・いきいきサロン事業の運営委託料



(款)民生費-(項)社会福祉費-(目)障害者福祉費

事業番号 51

## 心身障がい者医療費扶助事業

<事業概要>

生活の安定や健康の保持を図ることを目的に、障がい者の医療費を助成します。

|           |             |
|-----------|-------------|
| 本年度事業費    | 千円<br>4,000 |
| (対前年度増減額) | (0)         |
| (財源内訳)    |             |
| 国県補助金等    | 0           |
| 地方債       | 0           |
| その他財源     | 0           |
| 一般財源      | 4,000       |

<経費>

- 心身障がい者医療費扶助費 4,000 千円
  - ・身体障害者手帳に記載の障がいの程度が3級又は4級の者
  - ・療育手帳に記載の障がいの程度がBの者
  - ・精神保健福祉手帳に記載の障がいの程度が2級の者

(款)民生費-(項)社会福祉費-(目)障害者福祉費

事業番号 52

## 自立支援給付事業

<事業概要>

障がい児者が日常生活を送るうえで必要な障害福祉サービス等の給付を行います。

|           |               |
|-----------|---------------|
| 本年度事業費    | 千円<br>388,307 |
| (対前年度増減額) | (△ 400)       |
| (財源内訳)    |               |
| 国県補助金等    | 290,370       |
| 地方債       | 0             |
| その他財源     | 0             |
| 一般財源      | 97,937        |

<経費>

- 自立支援給付費審査支払事務委託料 513 千円
- 請求内容チェックシステム使用料 634 千円
- 扶助費
  - ・自立支援給付費 385,200 千円
  - ・高額障害福祉サービス給付費 360 千円
  - ・補装具費 1,600 千円

(款)民生費-(項)社会福祉費-(目)障害者福祉費

事業番号 53

## 自立支援医療給付事業

### <事業概要>

心身の障がいの軽減・除去や機能回復のために必要な医療費の助成を行い、経済的負担の軽減を図ります。

対象となる医療費のうち、医療保険負担額及び自己負担額を除いた医療費を公費で負担します。

| 千円        |         |
|-----------|---------|
| 本年度事業費    | 20,830  |
| (対前年度増減額) | (5,717) |
| (財源内訳)    |         |
| 国県補助金等    | 15,574  |
| 地方債       | 0       |
| その他財源     | 0       |
| 一般財源      | 5,256   |

### <経費>

- 更生医療審査支払事務委託料 60千円
- 更生医療給付費 18,317千円
- 育成医療給付費 50千円
- 療養介護医療給付費 2,400千円

(款)民生費-(項)社会福祉費-(目)障害者福祉費

事業番号 54

## 地域生活支援事業

### <事業概要>

障がい児者が自立した日常生活、社会生活を営むことができるよう、地域の特性や本人の状況に応じた柔軟な支援を実施します。

| 千円        |         |
|-----------|---------|
| 本年度事業費    | 34,703  |
| (対前年度増減額) | (3,102) |
| (財源内訳)    |         |
| 国県補助金等    | 9,601   |
| 地方債       | 0       |
| その他財源     | 212     |
| 一般財源      | 24,890  |

### <経費>

- 委託料
  - ・相談支援事業委託料 4,125千円
  - ・意思疎通支援事業委託料 3,625千円
  - ・点字・声の広報等発行業務委託料 186千円
  - ・聴覚障がい者生活支援事業委託料 491千円
  - ・点訳・音訳奉仕員養成研修事業委託料 92千円
- 負担金・補助金
  - ・中部圏域自立支援協議会負担金 53千円
  - ・自動車運転免許取得費助成金 300千円
  - ・成年後見制度利用支援事業助成金 480千円
- 扶助費
  - ・地域活動支援センター事業費 9,127千円
  - ・日常生活用具給付費 4,864千円
  - ・移動支援費 1,448千円
  - ・日中一時支援費 4,900千円
  - ・訪問入浴サービス事業費 986千円

(款)民生費-(項)社会福祉費-(目)障害者福祉費

事業番号 55

## 特別障害者手当等給付事業

### <事業概要>

精神又は身体に著しく重度の障がいを有し、日常生活において常時特別の介護を必要とする特別障がい者等に対し、負担軽減の一助として手当を支給します。

| 千円        |         |
|-----------|---------|
| 本年度事業費    | 6,315   |
| (対前年度増減額) | (△ 651) |
| (財源内訳)    |         |
| 国県補助金等    | 4,735   |
| 地方債       | 0       |
| その他財源     | 0       |
| 一般財源      | 1,580   |

### <経費>

- 特別障害者手当給付費 4,345千円
- 障害児福祉手当給付費 1,970千円

(款)民生費-(項)社会福祉費-(目)障害者福祉費

事業番号 56

## 障がい児者在宅生活支援事業

### <事業概要>

日常的に医療行為の必要な障がい児者や重症心身障がい児者に対し補助を行うことで、在宅生活等を支援します。

| 千円        |           |
|-----------|-----------|
| 本年度事業費    | 146       |
| (対前年度増減額) | (△ 1,665) |
| (財源内訳)    |           |
| 国県補助金等    | 72        |
| 地方債       | 0         |
| その他財源     | 0         |
| 一般財源      | 74        |

### <経費>

- 家庭内排痰補助装置助成金 146千円  
障がいにより常時又は随時排痰が必要な在宅の重度身体障がい児者等に対して、排痰補助装置の賃借に要する経費の一部を助成

(款)民生費-(項)社会福祉費-(目)生活困窮者自立支援費 事業番号 57

### 組替 生活困窮者自立相談支援事業

<事業概要>

生活が困窮している人に対し、生活の安定に向けた支援を行います。

|               |              |
|---------------|--------------|
|               | 千円           |
| <b>本年度事業費</b> | <b>9,212</b> |
| (対前年度増減額)     | (9,056)      |
| (財源内訳)        |              |
| 国県補助金等        | 6,794        |
| 地方債           | 0            |
| その他財源         | 0            |
| 一般財源          | 2,418        |

<経費>

- 生活困窮者自立相談支援事業 9,055 千円
- 住居確保給付金 132 千円

(款)民生費-(項)社会福祉費-(目)生活困窮者自立支援費 事業番号 58

### 拡 就労準備支援事業

<事業概要>

就労に向けた段階的な支援や家計改善にむけた支援など、生活が困窮している人への様々な相談や支援事業を行います。

|               |              |
|---------------|--------------|
|               | 千円           |
| <b>本年度事業費</b> | <b>5,573</b> |
| (対前年度増減額)     | (4,716)      |
| (財源内訳)        |              |
| 国県補助金等        | 2,892        |
| 地方債           | 0            |
| その他財源         | 0            |
| 一般財源          | 2,681        |

<経費>

- 生活困窮者に対する各種事業を実施
  - ・就労準備支援事業 638 千円
  - ・居住支援事業 33 千円
  - ・ひきこもり支援推進事業 821 千円
  - ・地域づくり事業 3,835 千円

(款)民生費-(項)児童福祉費-(目)母子父子福祉費 事業番号 59

### 母子家庭等対策総合支援事業

<事業概要>

ひとり親家庭の就業に係る資格取得及び教育訓練を支援することにより仕事と子育ての両立を支援します。

|               |            |
|---------------|------------|
|               | 千円         |
| <b>本年度事業費</b> | <b>820</b> |
| (対前年度増減額)     | (△ 1,170)  |
| (財源内訳)        |            |
| 国県補助金等        | 610        |
| 地方債           | 0          |
| その他財源         | 0          |
| 一般財源          | 210        |

<経費>

- 養育費公正証書等作成助成金 20 千円
- 高等職業訓練促進給付金 600 千円
- 自立支援教育訓練給付金 200 千円

(款)民生費-(項)児童福祉費-(目)母子父子福祉費 事業番号 60

### 児童入所施設措置等事業

<事業概要>

ひとり親の母子等で避難の必要がある人を保護入所します。

|               |               |
|---------------|---------------|
|               | 千円            |
| <b>本年度事業費</b> | <b>29,513</b> |
| (対前年度増減額)     | (9,096)       |
| (財源内訳)        |               |
| 国県補助金等        | 22,134        |
| 地方債           | 0             |
| その他財源         | 111           |
| 一般財源          | 7,268         |

<経費>

- 児童入所施設措置委託料 29,513 千円

(款)民生費-(項)児童福祉費-(目)児童手当費

事業番号 61

## 児童手当等給付事業

<事業概要>

高校卒業世代までの児童を養育している人に児童手当を支給します。

|           |               |
|-----------|---------------|
| 本年度事業費    | 千円<br>295,210 |
| (対前年度増減額) | (△ 874)       |
| (財源内訳)    |               |
| 国県補助金等    | 266,307       |
| 地方債       | 0             |
| その他財源     | 0             |
| 一般財源      | 28,903        |

<経費>

○児童手当等給付費 295,200 千円

(款)民生費-(項)児童福祉費-(目)児童扶養手当費

事業番号 62

## 児童扶養手当給付事業

<事業概要>

離婚によるひとり親世帯等、父又は母と生計を同じくしていない児童を養育している人に児童扶養手当を支給します。(所得制限あり)

|           |              |
|-----------|--------------|
| 本年度事業費    | 千円<br>52,471 |
| (対前年度増減額) | (△ 10,140)   |
| (財源内訳)    |              |
| 国県補助金等    | 17,470       |
| 地方債       | 0            |
| その他財源     | 0            |
| 一般財源      | 35,001       |

<経費>

○児童扶養手当給付費 52,412 千円

(款)民生費-(項)児童福祉費-(目)児童措置費

事業番号 63

## 障害児通所給付事業

<事業概要>

障がい児の機能訓練、集団生活適応訓練、社会との交流支援など必要に応じたサービスに係る給付を行います。

|           |              |
|-----------|--------------|
| 本年度事業費    | 千円<br>99,652 |
| (対前年度増減額) | (24)         |
| (財源内訳)    |              |
| 国県補助金等    | 74,454       |
| 地方債       | 0            |
| その他財源     | 0            |
| 一般財源      | 25,198       |

<経費>

○審査支払事務委託料 380 千円  
○障害児通所給付費 99,236 千円  
○児童通所医療給付費 36 千円

(款)民生費-(項)生活保護費-(目)生活保護扶助費

事業番号 64

## 生活保護扶助事業

<事業概要>

生活に困窮する世帯に対し、最低限度の生活を保障するとともに、その自立を支援するために必要な扶助を行います。

|           |              |
|-----------|--------------|
| 本年度事業費    | 千円<br>77,332 |
| (対前年度増減額) | (2,140)      |
| (財源内訳)    |              |
| 国県補助金等    | 60,556       |
| 地方債       | 0            |
| その他財源     | 180          |
| 一般財源      | 16,596       |

<経費>

○生活保護法にもとづく扶助費  
・生活扶助費 29,680 千円  
・医療扶助費 46,572 千円  
・介護扶助費 1,080 千円

(款)民生費-(項)社会福祉費-(目)特別医療費等助成事業費 事業番号 65

### 特別医療費助成事業

<事業概要>

小児、ひとり親、特定疾病、重度心身障がい者の方などの医療費を助成します。

|           |           |
|-----------|-----------|
| 本年度事業費    | 102,196   |
| (対前年度増減額) | (△ 9,678) |
| (財源内訳)    |           |
| 国県補助金等    | 47,071    |
| 地方債       | 0         |
| その他財源     | 8,000     |
| 一般財源      | 47,125    |

<経費>

○医療費の助成 99,486 千円

(款)民生費-(項)社会福祉費-(目)特別医療費等助成事業費 事業番号 66

### 特定不妊治療費助成事業

<事業概要>

出産を希望し治療を実施する夫婦に対し、費用負担の軽減を図るため、費用の一部を助成します。鳥取県の助成事業を利用後、申請者の費用負担が県の助成額を上回った場合、費用の一部を助成します。

|           |     |
|-----------|-----|
| 本年度事業費    | 100 |
| (対前年度増減額) | (0) |
| (財源内訳)    |     |
| 国県補助金等    | 0   |
| 地方債       | 0   |
| その他財源     | 0   |
| 一般財源      | 100 |

<経費>

○特定不妊治療費の助成 100 千円  
 助成内容  
 ①保険診療と併用して実施された先進医療の場合 上限 25,000 円(1 回の利用につき)  
 ②全額自費治療となる治療の場合  
   i 採卵を伴う治療 上限 200 千円(1 回につき)  
   ii 採卵を伴わない治療 上限 100 千円(1 回につき)

(款)衛生費-(項)保健衛生費-(目)保健衛生総務費 事業番号 67

### 保健衛生総務事業

<事業概要>

町民一人ひとりの健康実現に向けた健康づくりの取組を推進します。

|           |         |
|-----------|---------|
| 本年度事業費    | 409     |
| (対前年度増減額) | (△ 602) |
| (財源内訳)    |         |
| 国県補助金等    | 27      |
| 地方債       | 0       |
| その他財源     | 0       |
| 一般財源      | 382     |

<経費>

○健康計画推進会議委員報償費 78 千円  
 ○町内医師等保健連絡会 14 千円



(款)衛生費-(項)保健衛生費-(目)保健衛生総務費 事業番号 68

### 健康管理システム委託事業

<事業概要>

健康管理システムを利用することで町民の健(検)診の予約及び受診状況、各種予防接種の接種状況を把握し、健(検)診の受診勧奨や各種予防接種の接種券発行及び接種勧奨を行います。  
 令和 8 年度もシステム運用に必要な改修を行います。

|           |           |
|-----------|-----------|
| 本年度事業費    | 11,629    |
| (対前年度増減額) | (△ 9,136) |
| (財源内訳)    |           |
| 国県補助金等    | 1,842     |
| 地方債       | 0         |
| その他財源     | 0         |
| 一般財源      | 9,787     |

<経費>

○健康管理システム利用料 5,469 千円  
 ○データ標準レイアウト改修費 3,685 千円  
   ・基本データリスト改版改修費 1,386 千円  
   ・データ連携要件改版改修費 539 千円  
 ○健診 WEB 予約サービス委託料 550 千円

(款)衛生費-(項)保健衛生費-(目)保健衛生総務費

事業番号 69

## 民間診療所新規開設継承支援基金事業

<事業概要>

医療体制の構築を図るため、診療所等の新規開設または、事業承継を目的とした既存施設の拡充をする医師又は医療法人に補助金を交付します。

|           |      |    |
|-----------|------|----|
| 本年度事業費    | 千円   | 48 |
| (対前年度増減額) | (47) |    |
| (財源内訳)    |      |    |
| 国県補助金等    | 0    |    |
| 地方債       | 0    |    |
| その他財源     | 48   |    |
| 一般財源      | 0    |    |

<経費>

- 積立金利子 48 千円
- ※新規開設の動きがあった場合については、県の補助要綱が整備されたため、他の基金も活用するなど補助を実施

(款)衛生費-(項)保健衛生費-(目)感染症等予防費

事業番号 70

## 感染症等予防事業

<事業概要>

定期予防接種の実施及び任意予防接種に対する助成を行うことで、予防接種の機会を安定的に確保し、感染の恐れのある疾病の発症及び重篤化を予防することで、町民の健康推進に寄与します。

|           |          |        |
|-----------|----------|--------|
| 本年度事業費    | 千円       | 66,269 |
| (対前年度増減額) | (13,040) |        |
| (財源内訳)    |          |        |
| 国県補助金等    | 840      |        |
| 地方債       | 0        |        |
| その他財源     | 0        |        |
| 一般財源      | 65,429   |        |

<経費>

- 定期予防接種
  - ・子ども(BCG、5種混合等の各種予防接種) 34,527 千円
  - ・妊婦(RS ウイルス) 2,485 千円
  - ・高齢者(带状疱疹、肺炎球菌、インフルエンザ、コロナ) 27,295 千円
- 任意予防接種
  - ・子ども(おたふく風邪、インフルエンザ等) 1,428 千円
  - ・成人(風しん予防接種) 80 千円



(款)衛生費-(項)保健衛生費-(目)母子衛生費

事業番号 71

## 母子衛生事業

<事業概要>

妊婦や子どもの健診のほか妊娠・出産・育児における相談等、子どもの健やかな発育・発達、母の健康・子育てを支援します。

|           |         |        |
|-----------|---------|--------|
| 本年度事業費    | 千円      | 16,089 |
| (対前年度増減額) | (△ 242) |        |
| (財源内訳)    |         |        |
| 国県補助金等    | 1,474   |        |
| 地方債       | 0       |        |
| その他財源     | 0       |        |
| 一般財源      | 14,615  |        |

<経費>

- 乳幼児健診(6~7か月、1歳6か月、3歳、5歳) 3,977 千円
- 育児相談・教室(訪問、離乳食、2歳、2歳6か月等) 348 千円
- 歯科保健(フッ素塗布、フッ化物洗口等) 1,103 千円
- 妊産婦健診(妊婦健診、産後健診、妊婦歯科健診) 9,922 千円
- プレコンセプションケア健診 600 千円



(款)衛生費-(項)保健衛生費-(目)健康支援費

事業番号 72

## 健康診査等事業

<事業概要>

健(検)診を行うことにより、疾患の早期発見・早期治療につなげるとともに、自らの健康状態を知ることによって健康管理・健康増進を推進します。

|           |           |        |
|-----------|-----------|--------|
| 本年度事業費    | 千円        | 41,945 |
| (対前年度増減額) | (△ 1,976) |        |
| (財源内訳)    |           |        |
| 国県補助金等    | 1,207     |        |
| 地方債       | 0         |        |
| その他財源     | 36,986    |        |
| 一般財源      | 3,752     |        |

<経費>

- 中部歯科医師会委託料 106 千円
- 各種がん検診委託料 29,883 千円
- 基本健診委託料 1,375 千円
- 人間ドック委託料 8,716 千円
- 歯科検診委託料 294 千円



(款)衛生費-(項)保健衛生費-(目)健康支援費

事業番号 73

## 健康支援事業

### <事業概要>

生活習慣病について啓発し、早期発見・予防のために健診や各種がん検診の受診行動につなげ、各自が生活習慣病予防の行動がとれるよう支援します。

| 千円        |       |
|-----------|-------|
| 本年度事業費    | 1,748 |
| (対前年度増減額) | (44)  |
| (財源内訳)    |       |
| 国県補助金等    | 347   |
| 地方債       | 0     |
| その他財源     | 0     |
| 一般財源      | 1,401 |

### <経費>

- 各種講演会講師報償費(生活習慣病等) 180千円
- 健康運動教室報償費 68千円
- いきいき健康講座報償費 234千円
- 健康ポイントラリー報償費 352千円
- 食生活改善推進員連絡協議会補助金 300千円
- 食生活改善推進員養成講座 116千円



(款)衛生費-(項)保健衛生費-(目)健康支援費

事業番号 74

## 生活習慣病予防事業

### <事業概要>

中学3年生の希望者を対象にピロリ菌検査及び除菌治療を行うことにより、慢性胃炎、胃・十二指腸潰瘍、さらには胃がんの発症リスクを軽減させるとともに将来の家庭感染の予防を目的に実施します。

| 千円        |      |
|-----------|------|
| 本年度事業費    | 276  |
| (対前年度増減額) | (10) |
| (財源内訳)    |      |
| 国県補助金等    | 0    |
| 地方債       | 0    |
| その他財源     | 0    |
| 一般財源      | 276  |

### <経費>

- ピロリ菌検査及び除菌治療の実施
  - ・医薬材料費 16千円
  - ・生活習慣病調査委託料 220千円



(款)衛生費-(項)保健衛生費-(目)後期高齢者医療対策費

事業番号 75

## 後期高齢者医療対策事業

### <事業概要>

鳥取県後期高齢者医療広域連合が支出している療養給付費や広域連合の運営に必要な経費について、定められた額を町が負担します。

| 千円        |          |
|-----------|----------|
| 本年度事業費    | 238,352  |
| (対前年度増減額) | (24,566) |
| (財源内訳)    |          |
| 国県補助金等    | 0        |
| 地方債       | 0        |
| その他財源     | 1        |
| 一般財源      | 238,351  |

### <経費>

- 療養給付費町負担金 223,008千円
- 後期高齢者医療広域連合負担金 15,344千円

(款)衛生費-(項)保健衛生費-(目)後期高齢者医療対策費

事業番号 76

## 高齢者の保健事業と介護予防の一体的実施事業

### <事業概要>

健康診査や医療・介護に関するデータから後期高齢者の健康状態を把握し、これからも地域で健康的な生活が送れるよう保健事業と介護予防事業を一体的に実施します。

| 千円        |        |
|-----------|--------|
| 本年度事業費    | 14,143 |
| (対前年度増減額) | (713)  |
| (財源内訳)    |        |
| 国県補助金等    | 0      |
| 地方債       | 0      |
| その他財源     | 9,001  |
| 一般財源      | 5,142  |

### <経費>

- 高齢者の保健事業と介護予防の一体的実施事業 14,143千円(人件費含む)
- ・ハイリスクアプローチ  
健康状態不明者、低栄養、口腔機能低下者等への個別支援
- ・ポピュレーションアプローチ  
健診受診勧奨、フレイル予防等の健康教育、健康相談



(款)総務費-(項)総務管理費-(目)持続可能なまちづくり推進費

事業番号 77

## 持続可能な発展を目指す自治体会議事業

### <事業概要>

脱炭素社会をめざす自治体の地域内における経済価値を創造し循環させることによって、「持続可能なまちづくり」を実現させるため、同じ課題を持つ自治体と先進事例を学び、情報交換を行います。

|               |  | 千円        |
|---------------|--|-----------|
| <b>本年度事業費</b> |  | <b>50</b> |
| (対前年度増減額)     |  | (△ 589)   |
| (財源内訳)        |  |           |
| 国県補助金等        |  | 0         |
| 地方債           |  | 0         |
| その他財源         |  | 0         |
| 一般財源          |  | 50        |

### <経費>

○持続可能な発展を目指す自治体会議負担金 50 千円



第 22 回持続可能な発展を目指す自治体会議及び第 9 回自治体相互視察

(款)衛生費-(項)保健衛生費-(目)環境衛生費

事業番号 78

## 環境衛生事業

### <事業概要>

環境の保全に関する取組み及び環境 CFO や子どもエコクラブの活動など次の世代を担う人材の育成を行います。

|               |  | 千円           |
|---------------|--|--------------|
| <b>本年度事業費</b> |  | <b>1,497</b> |
| (対前年度増減額)     |  | (△ 281)      |
| (財源内訳)        |  |              |
| 国県補助金等        |  | 633          |
| 地方債           |  | 0            |
| その他財源         |  | 771          |
| 一般財源          |  | 93           |

### <経費>

- 委員報酬
- ・環境審議会 60 千円
- ・クリーンランドほうき管理委員会 20 千円
- ・環境 CFO 112 千円
- 各種イベント消耗品費 50 千円
- 持続可能な地域創造ネットワーク負担金 65 千円
- こどもエコクラブ活動支援補助金 1,190 千円



環境 CFO 脱炭素チャレンジカップ表彰式

(款)衛生費-(項)保健衛生費-(目)環境衛生費

事業番号 79

## 鳥取中部ふるさと広域連合負担金(火葬)事業

### <事業概要>

火葬に関する業務を鳥取中部ふるさと広域連合で行う事で、効率的に運営します。

|               |  | 千円           |
|---------------|--|--------------|
| <b>本年度事業費</b> |  | <b>6,613</b> |
| (対前年度増減額)     |  | (627)        |
| (財源内訳)        |  |              |
| 国県補助金等        |  | 0            |
| 地方債           |  | 0            |
| その他財源         |  | 0            |
| 一般財源          |  | 6,613        |

### <経費>

- 鳥取中部ふるさと広域連合負担金
- ・火葬 5,633 千円
- ・琴浦斎場共同利用負担金 980 千円

(款)衛生費-(項)保健衛生費-(目)環境衛生費

事業番号 80

## 飼い主のいない猫対策事業

### <事業概要>

動物の愛護及び管理に関する法律の趣旨に則り、飼い主のいない猫の不妊去勢手術費用の一部を補助することにより、野良猫の増加を抑え、地域の生活環境の保全を図ります。

|               |  | 千円           |
|---------------|--|--------------|
| <b>本年度事業費</b> |  | <b>1,200</b> |
| (対前年度増減額)     |  | (△ 300)      |
| (財源内訳)        |  |              |
| 国県補助金等        |  | 500          |
| 地方債           |  | 0            |
| その他財源         |  | 600          |
| 一般財源          |  | 100          |

### <経費>

- 飼い主のいない猫の不妊・去勢手術費補助金 1,200 千円
- 手術費補助上限 15,000 円/頭
- ※クラウドファンディング活用事業



飼い主のいない猫の不妊・去勢手術費補助金

(款)衛生費-(項)保健衛生費-(目)環境保全費

事業番号 81

## 省エネルギー普及啓発事業

### <事業概要>

2050年ゼロカーボンの実現をめざし、家庭や個人で取り組める地球温暖化対策(特にCO2削減につながる省エネ対策)について、ワークショップを通じて推進します。

|           |    |     |
|-----------|----|-----|
| 本年度事業費    | 千円 | 306 |
| (対前年度増減額) |    | (0) |
| (財源内訳)    |    |     |
| 国県補助金等    |    | 206 |
| 地方債       |    | 0   |
| その他財源     |    | 100 |
| 一般財源      |    | 0   |

### <経費>

- ・かんきょうチェックノート印刷代 72千円
- ・かんきょうチェックノート参加記念品 42千円
- ・省エネワークショップ講師報償費 100千円
- ・省エネワークショップ報償費、託児費用 52千円
- ・省エネワークショップ消耗品 40千円



(款)衛生費-(項)保健衛生費-(目)環境保全費

事業番号 82

## 創エネ設備等設置費補助金事業

### <事業概要>

町内の住宅や事業所に太陽光発電システム等の再エネ・創エネ設備設置費用を助成し、二酸化炭素を排出しない再生可能エネルギーの利用促進を図ることで、環境にやさしいまちづくりを進めます。

|           |    |           |
|-----------|----|-----------|
| 本年度事業費    | 千円 | 10,800    |
| (対前年度増減額) |    | (△ 3,000) |
| (財源内訳)    |    |           |
| 国県補助金等    |    | 5,350     |
| 地方債       |    | 0         |
| その他財源     |    | 5,450     |
| 一般財源      |    | 0         |

### <経費>

- 創エネルギー等設備設置費補助金 10,800千円
- ・太陽光発電システム設置費補助金 2,700千円 (上限180千円×15件)
- ・蓄電池等設置費補助金 8,000千円 (上限400千円×20件)



(款)衛生費-(項)保健衛生費-(目)環境保全費

事業番号 83

## 省エネ住宅リフォーム補助金事業

### <事業概要>

省エネ推進のための断熱改修に係る費用を助成することで家庭部門の温暖化対策と健康で快適な住宅環境を推進するとともに、町内住宅関連産業を中心とする地域経済の活性化を図ります。

|           |    |       |
|-----------|----|-------|
| 本年度事業費    | 千円 | 8,500 |
| (対前年度増減額) |    | (0)   |
| (財源内訳)    |    |       |
| 国県補助金等    |    | 5,250 |
| 地方債       |    | 0     |
| その他財源     |    | 3,250 |
| 一般財源      |    | 0     |

### <経費>

- 住宅省エネルギー改修促進補助金 8,500千円
- ・ZEH基準改修 7,000千円 (上限700千円×10件)
- ・省エネ基準改修 1,500千円 (上限500千円×3件)



(款)衛生費-(項)保健衛生費-(目)環境保全費

事業番号 84

## 脱炭素先行地域事業

### <事業概要>

脱炭素先行地域選定により省エネ・再エネ事業をさらに推進するとともに地域課題の解決につなげます。

|           |    |           |
|-----------|----|-----------|
| 本年度事業費    | 千円 | 178,565   |
| (対前年度増減額) |    | (178,065) |
| (財源内訳)    |    |           |
| 国県補助金等    |    | 178,280   |
| 地方債       |    | 0         |
| その他財源     |    | 285       |
| 一般財源      |    | 0         |

### <経費>

- 脱炭素先行地域事業委託料 4,220千円
- ・事業実施に必要な事務を外部委託する費用
- 脱炭素先行地域事業推進補助金 174,060千円
- ・北栄町、倉吉市、琴浦町で設立した非営利型一般社団法人が補助を受けて地域脱炭素に関する事業を実施



(款)衛生費-(項)清掃費-(目)塵芥処理費

事業番号 85

拡 塵芥処理事業

<事業概要>

一般廃棄物の適正な処理を行うため、日程表の作成や必要な体制を整備します。

|               |              |
|---------------|--------------|
|               | 千円           |
| <b>本年度事業費</b> | <b>1,670</b> |
| (対前年度増減額)     | (△ 300)      |
| (財源内訳)        |              |
| 国県補助金等        | 0            |
| 地方債           | 0            |
| その他財源         | 1,527        |
| 一般財源          | 143          |

<経費>

- 消耗品費 1,268 千円
- ごみ収集日程表作成費 242 千円
- 国坂浜土砂捨場管理委託・管理委託料 120 千円
- ・土地賃貸借使用料 40 千円



令和8年度 ごみ収集日程表

(款)衛生費-(項)清掃費-(目)塵芥処理費

事業番号 86

拡 一般廃棄物収集事業

<事業概要>

一般廃棄物の適正な収集・処理や各自治会のごみ置き場の整備を支援することで、円滑な廃棄物処理を行います。

|               |               |
|---------------|---------------|
|               | 千円            |
| <b>本年度事業費</b> | <b>48,125</b> |
| (対前年度増減額)     | (7,235)       |
| (財源内訳)        |               |
| 国県補助金等        | 0             |
| 地方債           | 0             |
| その他財源         | 28,839        |
| 一般財源          | 19,286        |

<経費>

- 一般廃棄物収集委託料 46,627 千円
- 町道死亡獣畜処理委託料 318 千円
- ごみ収集所整備補助金
  - ・7自治会 1,080 千円
  - ・緊急対応 100 千円



令和7年度 環境パトロール

(款)衛生費-(項)清掃費-(目)塵芥処理費

事業番号 87

鳥取中部ふるさと広域連合負担金(ごみ)事業

<事業概要>

一般廃棄物の処理に関する業務を鳥取中部ふるさと広域連合で行う事で、効率的に処理します。

|               |                |
|---------------|----------------|
|               | 千円             |
| <b>本年度事業費</b> | <b>123,501</b> |
| (対前年度増減額)     | (13,736)       |
| (財源内訳)        |                |
| 国県補助金等        | 0              |
| 地方債           | 0              |
| その他財源         | 0              |
| 一般財源          | 123,501        |

<経費>

- 鳥取中部ふるさと広域連合負担金
  - ・ごみ処理費 97,209 千円
  - ・ゴミ処理施設建設費 14,108 千円
  - ・最終処分場建設費 12,184 千円



一般廃棄物最終処分場 クリーンランドほうき(北栄町国坂)

(款)衛生費-(項)清掃費-(目)塵芥処理費

事業番号 88

拡 再生資源収集委託事業

<事業概要>

これまでごみとして処分されていたものを再生資源として回収、再利用することで持続可能な社会の構築を図ります。

|               |               |
|---------------|---------------|
|               | 千円            |
| <b>本年度事業費</b> | <b>12,966</b> |
| (対前年度増減額)     | (△ 157)       |
| (財源内訳)        |               |
| 国県補助金等        | 0             |
| 地方債           | 0             |
| その他財源         | 12,966        |
| 一般財源          | 0             |

<経費>

- 再生資源収集委託料 3,606 千円
- 発泡スチロール処理委託料 1,540 千円
- 軟質プラスチック処理
  - ・消耗品費(回収用袋等) 577 千円
  - ・収集運搬委託料 4,140 千円
  - ・処理委託料 314 千円
- ガラスびん処理委託料 2,217 千円
- 廃食用油収集委託料 252 千円
- リサイクルステーション管理委託料 206 千円
- 小型家電、有害ごみボックス収集委託料 114 千円

(款)衛生費-(項)清掃費-(目)塵芥処理費

事業番号 89

## 再生資源回収団体事業

### <事業概要>

地域におけるごみの減量化や循環型のまちづくりへの意識の浸透を図るため、自治会、子ども会等の団体による自主的な回収活動と地域活動の活性化を支援します。

| 千円        |       |
|-----------|-------|
| 本年度事業費    | 553   |
| (対前年度増減額) | (△ 1) |
| (財源内訳)    |       |
| 国県補助金等    | 0     |
| 地方債       | 0     |
| その他財源     | 500   |
| 一般財源      | 53    |

### <経費>

- 再生資源回収報奨金 553 千円
- 報奨金額 紙 類 3 円/kg
- 金属類 5 円/kg
- びん類 5 円/本

(款)衛生費-(項)清掃費-(目)塵芥処理費

事業番号 90

## 統一指定ごみ袋事業

### <事業概要>

可燃ごみ指定袋を作成することで、排出者負担の公平性の確保(処理費の応分負担含む)や、ごみの減量化を促します。

| 千円        |         |
|-----------|---------|
| 本年度事業費    | 8,019   |
| (対前年度増減額) | (8,008) |
| (財源内訳)    |         |
| 国県補助金等    | 0       |
| 地方債       | 0       |
| その他財源     | 8,019   |
| 一般財源      | 0       |

### <経費>

- 指定ごみ袋作成委託料 8,019 千円
- ・大 30 万枚(600 箱)
- ・中 15 万枚(300 箱)
- ・小 15 万枚(300 箱)



可燃ごみ用指定袋 (大・中・小)

(款)衛生費-(項)清掃費-(目)塵芥処理費

事業番号 91

## 海岸漂着物処理事業

### <事業概要>

町内の海岸に隣接する自治会等の協力により清掃活動を行うことで、自然環境保全と海岸の美化に努めます。

| 千円        |       |
|-----------|-------|
| 本年度事業費    | 3,204 |
| (対前年度増減額) | (4)   |
| (財源内訳)    |       |
| 国県補助金等    | 3,204 |
| 地方債       | 0     |
| その他財源     | 0     |
| 一般財源      | 0     |

### <経費>

- ごみ袋等 50 千円
- 海岸沿岸自治会清掃手数料 2,583 千円
- 海岸漂着物処理委託料 571 千円



自治会海岸清掃

(款)衛生費-(項)清掃費-(目)塵芥処理費

事業番号 92

## 不法投棄対策事業

### <事業概要>

不法投棄、ポイ捨ての未然防止・早期解決を図ることで、地域の住みやすい環境を守ります。

| 千円        |       |
|-----------|-------|
| 本年度事業費    | 365   |
| (対前年度増減額) | (140) |
| (財源内訳)    |       |
| 国県補助金等    | 0     |
| 地方債       | 0     |
| その他財源     | 0     |
| 一般財源      | 365   |

### <経費>

- 消耗品、環境見守り隊ベスト等 115 千円
- 不法投棄処理委託料(ボランティア) 50 千円
- 不法投棄撤去補助金 200 千円



不法投棄撤去ボランティア

(款)衛生費-(項)清掃費-(目)し尿処理費

事業番号 93

## 中部ふるさと広域連合負担金(し尿)事業

### <事業概要>

し尿・浄化槽汚泥等の処理に関する業務を鳥取中部ふるさと広域連合で行う事で、効率的に処理します。

| 千円        |         |
|-----------|---------|
| 本年度事業費    | 9,304   |
| (対前年度増減額) | (△ 524) |
| (財源内訳)    |         |
| 国県補助金等    | 0       |
| 地方債       | 0       |
| その他財源     | 0       |
| 一般財源      | 9,304   |

### <経費>

- 鳥取中部ふるさと広域連合負担金
- ・クリーンセンター(し尿処理場)費 9,291 千円
- ・し尿処理場建設費 13 千円

(款)土木費-(項)住宅費-(目)町営住宅管理費

事業番号 94

## 町営住宅管理事業

### <事業概要>

住宅困窮者に対し、セーフティネットとして安価な家賃の住宅(町営住宅)を貸与することにより、生活基盤の安定を図ります。  
住宅を適切かつ長期的に維持管理していくため、町営住宅の定期的な修繕等を行います。

| 千円        |         |
|-----------|---------|
| 本年度事業費    | 4,718   |
| (対前年度増減額) | (1,285) |
| (財源内訳)    |         |
| 国県補助金等    | 0       |
| 地方債       | 0       |
| その他財源     | 4,718   |
| 一般財源      | 0       |

### <経費>

- 消耗品費 42 千円
- 町営住宅修繕費
- ・通常修繕 500 千円
- ・由良宿団地屋外非常灯修理 1,276 千円  
(鏽等により損傷、点灯しない箇所が多数ある。)
- 消防用設備保安委託料 286 千円
- 由良宿団地昇降設備保守委託料 2,614 千円



町営由良宿団地

(款)農林水産業費-(項)農業費-(目)農業委員会費

事業番号 95

## 農地流動化推進事業助成金事業

### <事業概要>

地域農業の担い手となる農業者等の農地の賃借を助成金で支援し、担い手の経営規模の拡大、及び、遊休農地の解消による優良農地を確保、農地の流動化を図ります。

| 千円        |       |
|-----------|-------|
| 本年度事業費    | 5,000 |
| (対前年度増減額) | (0)   |
| (財源内訳)    |       |
| 国県補助金等    | 0     |
| 地方債       | 0     |
| その他財源     | 0     |
| 一般財源      | 5,000 |

### <経費>

- 農地流動化推進事業助成金 5,000 千円  
【対象農地】  
賃貸借3年以上の利用権設定がされた農地



(款)農林水産業費-(項)農業費-(目)農業者年金費

事業番号 96

## 農業者年金事業

### <事業概要>

農業者年金の各種手続き及び年金の加入推進を行い、農業者の老後の生活の安定と福祉の向上を図ります。

| 千円        |     |
|-----------|-----|
| 本年度事業費    | 836 |
| (対前年度増減額) | (0) |
| (財源内訳)    |     |
| 国県補助金等    | 0   |
| 地方債       | 0   |
| その他財源     | 836 |
| 一般財源      | 0   |

### <経費>

- 需用費及び通信運搬費 836 千円

### 老後に備えて農業者年金

次の3つの要件を満たす方であれば、どなたでも加入できます。



(款)農林水産業費-(項)農業費-(目)農地中間管理費

事業番号 97

## 農地中間管理事業

<事業概要>

農地の相談や出し手受け手の意向確認とその利用調整、貸付後の農用地等の状況把握と、適正利用に関する指導等を行います。

|               |              |
|---------------|--------------|
|               | 千円           |
| <b>本年度事業費</b> | <b>8,422</b> |
| (対前年度増減額)     | (359)        |
| (財源内訳)        |              |
| 国県補助金等        | 0            |
| 地方債           | 0            |
| その他財源         | 7,969        |
| 一般財源          | 453          |

<経費>

- 会計年度任用職員報酬(2人) 8,276千円
- 需用費、郵便代 146千円



(款)農林水産業費-(項)農業費-(目)農地中間管理費

事業番号 98

## 新 機構活用遊休農地再生利用事業

<事業概要>

担い手経営経営の強化と遊休農地の解消のため、荒廃農地再生に助成し、農地の集積と集約化による利用の効率化を図ります。

|               |              |
|---------------|--------------|
|               | 千円           |
| <b>本年度事業費</b> | <b>2,000</b> |
| (対前年度増減額)     | (2,000)      |
| (財源内訳)        |              |
| 国県補助金等        | 1,000        |
| 地方債           | 0            |
| その他財源         | 0            |
| 一般財源          | 1,000        |

<経費>

- 機構中間保有地再生活用事業補助金 2,000千円
- ・1地区

・以前の事業実施状況

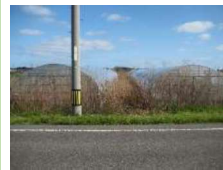

施工前



施工後



作付状況

(款)総務費-(項)総務管理費-(目)移住推進費

事業番号 99

## イチゴ産地化地域おこし協力隊事業

<事業概要>

北栄町のイチゴ産地化を推進するとともに、任期終了後は北栄町に定住し就農等を目指し地域の担い手となっていたいただくことを目的として、都市部に住んでいる方を地域おこし協力隊として受け入れます。

|               |               |
|---------------|---------------|
|               | 千円            |
| <b>本年度事業費</b> | <b>29,032</b> |
| (対前年度増減額)     | (△ 4,779)     |
| (財源内訳)        |               |
| 国県補助金等        | 0             |
| 地方債           | 0             |
| その他財源         | 62            |
| 一般財源          | 28,970        |

<経費>

- 活動報酬等 19,378千円(6人分)
- 活動経費 9,654千円
- ・研修旅費、車両リース等



(款)総務費-(項)総務管理費-(目)移住推進費

事業番号 100

## ブドウ産地活性化地域おこし協力隊事業

<事業概要>

北栄町のブドウ産地活性化を推進するとともに、任期終了後は北栄町に定住し就農等を目指し地域の担い手となっていたいただくことを目的として、都市部に住んでいる方を地域おこし協力隊として受け入れます。

|               |              |
|---------------|--------------|
|               | 千円           |
| <b>本年度事業費</b> | <b>4,425</b> |
| (対前年度増減額)     | (△ 6,133)    |
| (財源内訳)        |              |
| 国県補助金等        | 0            |
| 地方債           | 0            |
| その他財源         | 0            |
| 一般財源          | 4,425        |

<経費>

- 活動報酬等 3,471千円(1人分)
- 活動経費 954千円(1人分:研修旅費等)



(款)総務費-(項)総務管理費-(目)移住推進費

事業番号 101

## 【拡】共に創る地域おこし協力隊事業

<事業概要>

意欲のある生産部等の受入団体が、北栄町農業の振興及び持続的成長を図るため、地域おこし協力隊を受け入れます。

| 千円        |          |
|-----------|----------|
| 本年度事業費    | 18,806   |
| (対前年度増減額) | (13,959) |
| (財源内訳)    |          |
| 国県補助金等    | 0        |
| 地方債       | 0        |
| その他財源     | 0        |
| 一般財源      | 18,806   |

<経費>

- 活動報酬 12,192 千円
  - ・団体受入3人、インターンシップ年間12人
- 活動経費 5,334 千円
  - ・消耗品費、リース料等
- 募集経費 1,280 千円
  - ・情報掲載料、出展料



(款)農林水産業費-(項)農業費-(目)農業総務費

事業番号 102

## 集落支援員事業

<事業概要>

集落支援員が有害鳥獣被害対策などの地域が抱える課題に応じ、町民と連携を図り課題解決に向けて取り組みます。

| 千円        |       |
|-----------|-------|
| 本年度事業費    | 5,000 |
| (対前年度増減額) | (275) |
| (財源内訳)    |       |
| 国県補助金等    | 0     |
| 地方債       | 0     |
| その他財源     | 0     |
| 一般財源      | 5,000 |

<経費>

- 活動報酬等 3,522 千円
- 活動経費 1,478 千円
  - ・活動消耗品、講習代等

(款)農林水産業費-(項)農業費-(目)農業振興費

事業番号 103

## 経営改善支援活動事業

<事業概要>

農業者の経営負担の軽減、営農意欲の向上と農産物の生産振興を図るため、利子補給等の支援を行います。

| 千円        |         |
|-----------|---------|
| 本年度事業費    | 395     |
| (対前年度増減額) | (△ 167) |
| (財源内訳)    |         |
| 国県補助金等    | 12      |
| 地方債       | 0       |
| その他財源     | 0       |
| 一般財源      | 383     |

<経費>

- 農業経営基盤強化資金利子補助金 26 千円
- 果樹共済農家負担軽減補助金 61 千円
- 収入保険農家負担軽減補助金 282 千円

(款)農林水産業費-(項)農業費-(目)農業振興費

事業番号 104

## 野菜価格安定対策事業

<事業概要>

天候などの影響によって供給量や価格が不安定になりやすい野菜の安定供給を図るため、基準単価を下回った場合に価格保証を行います。

| 千円        |         |
|-----------|---------|
| 本年度事業費    | 350     |
| (対前年度増減額) | (△ 150) |
| (財源内訳)    |         |
| 国県補助金等    | 0       |
| 地方債       | 0       |
| その他財源     | 300     |
| 一般財源      | 50      |

<経費>

- 鳥取県ブランド野菜価格安定対策事業負担金 350 千円
  - ・対象品目 春・夏ねぎ(白ねぎ)、夏秋きゅうり

(款)農林水産業費-(項)農業費-(目)農業振興費

事業番号 105

## 農業振興補助金事業

### <事業概要>

様々な工夫をしながら営農している農家、生産組織等に対し、継続して営農できる環境づくりを整備するため必要な支援を行います。

|               |  | 千円            |
|---------------|--|---------------|
| <b>本年度事業費</b> |  | <b>11,195</b> |
| (対前年度増減額)     |  | (△ 626)       |
| (財源内訳)        |  |               |
| 国県補助金等        |  | 7,945         |
| 地方債           |  | 0             |
| その他財源         |  | 0             |
| 一般財源          |  | 3,250         |

### <経費>

- 北栄町農産物ブランド推進活動支援事業補助金 1,500 千円
- 経営所得安定対策推進事業補助金 2,491 千円
- 鳥取梨生産振興事業費補助金 564 千円
- 鳥取柿ぶどう等生産振興事業費補助金 6,640 千円

(款)農林水産業費-(項)農業費-(目)農業振興費

事業番号 106

## ともに目指す！担い手支援事業

### <事業概要>

規模拡大や経営改善を目指す農家が自ら作成したプランに基づき、機械導入などを支援します。

|               |  | 千円            |
|---------------|--|---------------|
| <b>本年度事業費</b> |  | <b>32,350</b> |
| (対前年度増減額)     |  | (21,444)      |
| (財源内訳)        |  |               |
| 国県補助金等        |  | 21,566        |
| 地方債           |  | 0             |
| その他財源         |  | 8,000         |
| 一般財源          |  | 2,784         |

### <経費>

- ともに目指す！担い手支援補助金 32,350 千円
  - ・田植機
  - ・ウイングハロー
  - ・電気式乾燥機
  - ・作業場など



(款)農林水産業費-(項)農業費-(目)農業振興費

事業番号 107

## 担い手育成支援整備事業

### <事業概要>

認定新規就農者の機械導入を支援し、農業の担い手を育てます。

|               |  | 千円           |
|---------------|--|--------------|
| <b>本年度事業費</b> |  | <b>7,852</b> |
| (対前年度増減額)     |  | (636)        |
| (財源内訳)        |  |              |
| 国県補助金等        |  | 5,234        |
| 地方債           |  | 0            |
| その他財源         |  | 1,000        |
| 一般財源          |  | 1,618        |

### <経費>

- 就農条件整備事業補助金 7,852 千円
  - ・管理機
  - ・トラクター
  - ・運搬車など



(款)農林水産業費-(項)農業費-(目)農業振興費

事業番号 108

## 集落営農体制強化支援事業

### <事業概要>

集落営農組織の維持を図るため、機械整備等の経費を支援します。

|               |  | 千円           |
|---------------|--|--------------|
| <b>本年度事業費</b> |  | <b>5,250</b> |
| (対前年度増減額)     |  | (2,405)      |
| (財源内訳)        |  |              |
| 国県補助金等        |  | 3,599        |
| 地方債           |  | 0            |
| その他財源         |  | 0            |
| 一般財源          |  | 1,651        |

### <経費>

- 集落営農体制強化支援事業補助金 5,250 千円
  - ・乗用管理機
  - ・ディスクハロー



(款)農林水産業費-(項)農業費-(目)農業振興費

事業番号 109

## 農業生産拡大に向けたスマート農業推進事業

<事業概要>

農業における省力・軽労化や労働力確保に向け、スマート農業の取り組みに必要な農業用機械等の導入を支援し、人手不足等の解消を図ります。

|           |             |
|-----------|-------------|
| 本年度事業費    | 千円<br>3,067 |
| (対前年度増減額) | (△ 3,969)   |
| (財源内訳)    |             |
| 国県補助金等    | 1,433       |
| 地方債       | 0           |
| その他財源     | 1,000       |
| 一般財源      | 634         |

<経費>

- スマート農業推進事業費補助金 3,067千円
  - ・直進アシスト田植機
  - ※重点事業(R8 町補助額を高めし、事業推進を支援する)



(款)農林水産業費-(項)農業費-(目)農業振興費

事業番号 110

## 農産物PR事業

<事業概要>

大栄西瓜の販路拡大を目指し、広島県でPR活動を行います。また、東京都港区一交会、滋賀県湖南市で農産物PRを行います。

|           |           |
|-----------|-----------|
| 本年度事業費    | 千円<br>444 |
| (対前年度増減額) | (△ 107)   |
| (財源内訳)    |           |
| 国県補助金等    | 189       |
| 地方債       | 0         |
| その他財源     | 245       |
| 一般財源      | 10        |

<経費>

- 農産物PR事業
  - ・マツダスタジアム大栄西瓜PR(6月) 236千円
  - ・東京都港区一交会農産物PR(8月) 198千円
  - ・湖南市秋まつりねばりっこPR(11月) 10千円



(款)農林水産業費-(項)農業費-(目)農業振興費

事業番号 111

## 鳥取の花いきいき総合戦略事業

<事業概要>

ストック、シンテツポウユリ等の産地活性化を図るため、転換品種の導入、開花調整機械等の導入を支援します。

|           |             |
|-----------|-------------|
| 本年度事業費    | 千円<br>3,182 |
| (対前年度増減額) | (1,988)     |
| (財源内訳)    |             |
| 国県補助金等    | 2,060       |
| 地方債       | 0           |
| その他財源     | 0           |
| 一般財源      | 1,122       |

<経費>

- 鳥取の花いきいき総合戦略事業補助金 3,182千円
  - ・育苗委託
  - ・種子購入
  - ・LED照明、寒冷紗



(款)農林水産業費-(項)農業費-(目)農業振興費

事業番号 112

## ハウス強靱化施設園芸事業

<事業概要>

建設から年数を経過したビニールハウスの自然災害被害を未然に防ぐため、ハウスの補強支援を行い、農業生産の安定を図ります。

|           |           |
|-----------|-----------|
| 本年度事業費    | 千円<br>650 |
| (対前年度増減額) | (△ 2,355) |
| (財源内訳)    |           |
| 国県補助金等    | 650       |
| 地方債       | 0         |
| その他財源     | 0         |
| 一般財源      | 0         |

<経費>

- ハウス強靱化施設園芸事業補助金 650千円
  - ・足継補強
  - ・T字タイバー設置



(款)農林水産業費-(項)農業費-(目)農業振興費

事業番号 113

## 【拡】ジャンボタニシ防除対策事業

### <事業概要>

ジャンボタニシの侵入防止や食害による稲消失を防ぐ農薬購入などに要する経費を支援し、水田経営の維持を図ります。また、秋耕うんの実施による個体数の減少及び生息範囲拡大防止を図ります。

| 千円        |         |
|-----------|---------|
| 本年度事業費    | 1,952   |
| (対前年度増減額) | (1,512) |
| (財源内訳)    |         |
| 国県補助金等    | 0       |
| 地方債       | 0       |
| その他財源     | 0       |
| 一般財源      | 1,952   |

### <経費>

- 北栄町ジャンボタニシ防除対策事業補助金 1,952 千円
  - ・水口ネット
  - ・農薬散布
  - ・秋耕うん



(款)農林水産業費-(項)農業費-(目)農業振興費

事業番号 114

## ともに目指す！産地強化支援事業

### <事業概要>

①長芋生産部が抱える課題を分析し作成した『NEXT 砂丘ながいも・ねばりっこ「次世代産地創造プラン」』に基づき、機械導入やソフト事業を支援します。  
②琴浦ブロッコリーを生産する町内農家の堆肥散布、緑肥散布及び機械導入を支援します。

| 千円        |            |
|-----------|------------|
| 本年度事業費    | 5,790      |
| (対前年度増減額) | (△ 17,426) |
| (財源内訳)    |            |
| 国県補助金等    | 3,766      |
| 地方債       | 0          |
| その他財源     | 1,000      |
| 一般財源      | 1,024      |

### <経費>

- ながいも・ねばりっこ 地域プラン事業費補助金
  - ・ソフト事業 1,467 千円  
展示・実証ほ場、PR 資料作成、試食宣伝・料理開発、SNS による情報発信、先進地視察、担い手育成
  - ・ハード事業 4,000 千円  
植付機、腐敗対策(パレットの導入)
- 琴浦ブロッコリー産地強化 地域プラン負担金
  - ・堆肥、緑肥散布 323 千円



<腐敗対策(パレット)>

(款)農林水産業費-(項)農業費-(目)農業振興費

事業番号 115

## 主要園芸品目生産振興事業

### <事業概要>

気象災害や資材高騰等の影響を受けやすい露地野菜のうち、エース級品目(白ねぎ、ブロッコリー、らっきょう、長芋など)を中心に生産性向上や販売力強化のための支援を行い、農業生産額UPを目指します。

| 千円        |         |
|-----------|---------|
| 本年度事業費    | 2,737   |
| (対前年度増減額) | (1,837) |
| (財源内訳)    |         |
| 国県補助金等    | 2,107   |
| 地方債       | 0       |
| その他財源     | 0       |
| 一般財源      | 630     |

### <経費>

- 産地規模拡大 727 千円
  - ・白ネギ(育苗ハウス、播種セット)
  - ・らっきょう(バイブソイラー)
- 革新的技術導入実証 850 千円
  - ・らっきょう収穫調整機械の開発
- 野菜暑熱対策 1,160 千円
  - ・白ネギ(調整場エアコン)
  - ・ミニトマト(遮光資材)

(款)農林水産業費-(項)農業費-(目)農業振興費

事業番号 116

## 新たな園芸品目育成事業

### <事業概要>

新たな園芸品目等により地域の特性を活かした特産物の育成・支援を行い、農業生産額の底上げを図ります。

| 千円        |           |
|-----------|-----------|
| 本年度事業費    | 150       |
| (対前年度増減額) | (△ 2,800) |
| (財源内訳)    |           |
| 国県補助金等    | 100       |
| 地方債       | 0         |
| その他財源     | 0         |
| 一般財源      | 50        |

### <経費>

- 新たな園芸品目育成事業補助金
  - ・県育成イチゴ品種生産拡大 150 千円(灌水資材導入)



(款)農林水産業費-(項)農業費-(目)担い手育成支援費

事業番号 117

## 担い手育成支援事業

<事業概要>

農業の担い手を育成するため、新規就農者の就農運転資金や基盤整備等に対する支援、生産部が主体で実施する就農者確保事業に必要な経費を支援します。

|           |            |
|-----------|------------|
| 本年度事業費    | 16,100     |
| (対前年度増減額) | (△ 14,515) |
| (財源内訳)    |            |
| 国県補助金等    | 13,258     |
| 地方債       | 0          |
| その他財源     | 2,000      |
| 一般財源      | 842        |

<経費>

- 担い手支援定額給付金
  - ・就農応援交付金 3,000 千円
  - ・農業次世代人材投資資金・経営開始資金 8,925 千円
  - ・親元就農促進支援交付金 2,900 千円
- 産地主体型就農促進支援事業費補助金
  - ・新規就農者確保活動支援事業 800 千円



(款)農林水産業費-(項)農業費-(目)畜産振興費

事業番号 118

## 畜産振興事業

<事業概要>

畜産農家の中・長期的な安定的経営を図るため、畜産経営の維持継続、品質向上、生産者の意欲高揚、畜産経営基盤の強化に向けた取り組みを支援します。

|           |           |
|-----------|-----------|
| 本年度事業費    | 7,431     |
| (対前年度増減額) | (△ 2,309) |
| (財源内訳)    |           |
| 国県補助金等    | 0         |
| 地方債       | 2,000     |
| その他財源     | 4,000     |
| 一般財源      | 1,431     |

<経費>

- 刈払い・伐採作業委託料 667 千円(後口谷団地)
- 畜産経営維持継続支援対策補助金
  - ・肉用牛 2,695 千円(770 頭)
  - ・養豚 176 千円(1,320 頭)
- 乳牛改良事業補助金
  - ・優良乳用牛購入費助成 1,000 千円
  - ・優良精液購入費助成 1,000 千円
  - ・和牛受精卵購入費助成 600 千円
  - ・自給飼料生産転換事業 1,002 千円
- 畜産暑熱対策事業費補助金 259 千円

(款)農林水産業費-(項)農業費-(目)農地費

事業番号 119

## 単町農業農村整備事業

<事業概要>

町管理農道の適切な維持管理を行い、営農活動における利便性を確保します。

|           |       |
|-----------|-------|
| 本年度事業費    | 5,128 |
| (対前年度増減額) | (920) |
| (財源内訳)    |       |
| 国県補助金等    | 0     |
| 地方債       | 0     |
| その他財源     | 1,035 |
| 一般財源      | 4,093 |

<経費>

- 農道草刈委託料 2,700 千円
- 農道修繕工事請負費 2,000 千円
- 小規模修繕工事請負費 100 千円
- 法定外公共物修繕工事請負費 100 千円

<北条西農免農道倒木状況>



(款)農林水産業費-(項)農業費-(目)農地費

事業番号 120

## ため池管理事業

<事業概要>

防災重点農業用ため池(町内13カ所)に設置した監視システムにより、地域の安全・安心の推進と、災害発生前に適切な対応ができる体制を図ります。

|           |     |
|-----------|-----|
| 本年度事業費    | 780 |
| (対前年度増減額) | (0) |
| (財源内訳)    |     |
| 国県補助金等    | 583 |
| 地方債       | 0   |
| その他財源     | 0   |
| 一般財源      | 197 |

<経費>

- 防災重点農業用ため池監視システム通信料 780 千円

<ため池監視システム設置状況>



(款)農林水産業費-(項)農業費-(目)農地費

事業番号 121

## 土地改良区地元負担軽減補助金事業

<事業概要>

基盤整備事業や農業用施設の管理など重要な役割を担う土地改良区に対して、農家の負担軽減、農業生産基盤の整備及び改良区の円滑な運営の為に、必要な支援を行います。

| 千円        |         |
|-----------|---------|
| 本年度事業費    | 16,274  |
| (対前年度増減額) | (3,831) |
| (財源内訳)    |         |
| 国県補助金等    | 0       |
| 地方債       | 0       |
| その他財源     | 15,584  |
| 一般財源      | 690     |

<経費>

○地元負担軽減補助金

- ・北条砂丘土地改良区 3,152 千円
- ・北条水系土地改良区 3,868 千円
- ・大倉土地改良区 2,822 千円
- ・大栄町土地改良区 6,432 千円

(款)農林水産業費-(項)農業費-(目)農地費

事業番号 122

## 県営土地改良事業費負担金事業

<事業概要>

農業用水の安定供給を図るため、漏水が確認された農業用ため池の整備に対する事業費負担や、北条用水路の耐震改修工事について、倉吉市と北栄町で工事費用の一部を負担します。

| 千円        |           |
|-----------|-----------|
| 本年度事業費    | 26,560    |
| (対前年度増減額) | (△ 7,430) |
| (財源内訳)    |           |
| 国県補助金等    | 0         |
| 地方債       | 23,900    |
| その他財源     | 0         |
| 一般財源      | 2,660     |

<経費>

- 下鳥池ため池整備事業負担金 1,050 千円  
受益地:妻波地内
- 岩坪ため池整備事業負担金 9,020 千円  
受益地:岩坪地内
- 県営農業用河川工作物等応急対策事業(北条用水地区) 16,490 千円

(款)農林水産業費-(項)農業費-(目)農地費

事業番号 123

## 国営事業

<事業概要>

国営造成施設「西高尾ダム」をはじめとしたダム、頭首工、導水路等を適切に維持管理することで、本町受益地における営農活動の安定化を図ります。

| 千円        |           |
|-----------|-----------|
| 本年度事業費    | 10,224    |
| (対前年度増減額) | (△ 3,070) |
| (財源内訳)    |           |
| 国県補助金等    | 0         |
| 地方債       | 0         |
| その他財源     | 0         |
| 一般財源      | 10,224    |

<経費>

○維持管理委託料

- ・ダム周辺管理委託料 1,520 千円

○国営東伯地区維持管理事業負担金

- ・基幹水利施設管理事業負担金 6,574 千円
- ・管理体制整備促進事業負担金 1,840 千円



(款)農林水産業費-(項)農業費-(目)農地費

事業番号 124

## 団体営農業農村整備事業

<事業概要>

過去に整備された農業用水利施設の機能診断を行い、老朽化の進行状況を踏まえながら必要な対策を計画し、施設の更新を行っていきます。

| 千円        |           |
|-----------|-----------|
| 本年度事業費    | 5,736     |
| (対前年度増減額) | (△ 6,295) |
| (財源内訳)    |           |
| 国県補助金等    | 0         |
| 地方債       | 1,200     |
| その他財源     | 0         |
| 一般財源      | 4,536     |

<経費>

○農業水路等長寿命化・防災減災事業

- ・国営造成施設(東伯地区)管理事業負担金 1,361 千円  
※事業主体:東伯地区土地改良区連合

○農業基盤整備促進事業補助金

- ※事業主体:大栄町土地改良区 4,375 千円

(款)農林水産業費-(項)農業費-(目)有害鳥獣防除費

事業番号 125

## 有害鳥獣防除事業

### <事業概要>

有害鳥獣の捕獲体制の強化を行い、農林産物への被害の防止を図ります。

| 千円        |        |
|-----------|--------|
| 本年度事業費    | 2,336  |
| (対前年度増減額) | (△ 83) |
| (財源内訳)    |        |
| 国県補助金等    | 762    |
| 地方債       | 0      |
| その他財源     | 0      |
| 一般財源      | 1,574  |

### <経費>

- 鳥獣被害対策実施隊報酬 300 千円
- 鳥獣被害総合対策事業費補助金(県事業) 442 千円
- 捕獲奨励金 1,200 千円
- 射撃環境支援事業補助金 80 千円
- 鳥獣被害地域対策交付金 100 千円
- 猟銃等購入費補助金 100 千円

(款)農林水産業費-(項)農業費-(目)多面的機能支払交付金費

事業番号 126

## 活動支援推進交付金事業

### <事業概要>

農業者及び非農業者の組織で活動する多面的機能支払の活動を支援することにより、農地等の適切な管理や景観活動などによる農地の新たな効果の発揮を目指します。

| 千円        |           |
|-----------|-----------|
| 本年度事業費    | 119,101   |
| (対前年度増減額) | (△ 3,481) |
| (財源内訳)    |           |
| 国県補助金等    | 77,831    |
| 地方債       | 0         |
| その他財源     | 17,562    |
| 一般財源      | 23,708    |

### <経費>

- 多面的機能支払交付金 101,376 千円
- 多面的機能支払交付金推進貸付金 17,570 千円
- ※交付決定までの資金貸付

(款)農林水産業費-(項)農業費-(目)しっかり守る農林基盤整備費

事業番号 127

## しっかり守る農林基盤整備事業

### <事業概要>

用水路修繕等農業用施設等の修繕を行う改良区等に補助金の交付、又は自治会が実施主体で農道補修等にかかる原材料支給等を行い、維持管理労力の省力化及び農業基盤の整備を行い農業生産性の向上を図ります。

| 千円        |           |
|-----------|-----------|
| 本年度事業費    | 11,943    |
| (対前年度増減額) | (△ 2,808) |
| (財源内訳)    |           |
| 国県補助金等    | 6,245     |
| 地方債       | 0         |
| その他財源     | 0         |
| 一般財源      | 5,698     |

### <経費>

- 原材料支給費 75 千円
- 基盤整備補助金 11,836 千円(水路修繕等)
- 農道補修 1 件、水路補修 4 件、暗渠排水補修 2 件
- 揚水機場施設ほか

<農道舗装段差修繕状況>



<水路陥没部修繕状況>



(款)農林水産業費-(項)農業費-(目)環境保全型農業直接支援対策費

事業番号 128

## 環境保全型農業直接支援対策事業

### <事業概要>

化学肥料・化学合成農薬を5割以上低減したうえで、地球温暖化防止や生物多様性保全に効果の高い営農活動を行う農業者を支援します。

| 千円        |     |
|-----------|-----|
| 本年度事業費    | 103 |
| (対前年度増減額) | (5) |
| (財源内訳)    |     |
| 国県補助金等    | 76  |
| 地方債       | 0   |
| その他財源     | 0   |
| 一般財源      | 27  |

### <経費>

- 環境保全型農業直接支援対策事業交付金 103 千円

(款)農林水産業費-(項)農業費-(目)土地改良施設維持管理適正化事業費

事業番号 129

## 土地改良施設維持管理適正化事業

### <事業概要>

土地改良区等施設管理者が定期的な整備補修を行うために、一定期間資金を拠出し合っ、対象施設の整備補修をするための支援を行います。

| 千円        |           |
|-----------|-----------|
| 本年度事業費    | 1,558     |
| (対前年度増減額) | (△ 1,082) |
| (財源内訳)    |           |
| 国県補助金等    | 0         |
| 地方債       | 0         |
| その他財源     | 0         |
| 一般財源      | 1,558     |

### <経費>

- 土地改良施設維持管理適正化事業補助金
  - ・北条砂丘土地改良区 1,080 千円
  - ・北条水系土地改良区 420 千円
  - ・大倉土地改良区 58 千円

(款)農林水産業費-(項)林業費-(目)林業振興費

事業番号 130

## 枯松伐採促進事業

### <事業概要>

松くい虫による被害拡散防止及び倒木による危険防止、また、健全な松を保全するための経費を支援し、安全な砂丘地農業の振興と良好な松林の維持を図ります。

| 千円        |         |
|-----------|---------|
| 本年度事業費    | 834     |
| (対前年度増減額) | (△ 996) |
| (財源内訳)    |         |
| 国県補助金等    | 0       |
| 地方債       | 0       |
| その他財源     | 0       |
| 一般財源      | 834     |

### <経費>

- 枯松伐採促進事業補助金 834 千円
  - ・枯松伐倒 100 本
  - ・樹幹注入 5 団体



(款)農林水産業費-(項)林業費-(目)林業振興費

事業番号 131

## 造林補助金事業

### <事業概要>

森林経営計画に基づいて実施される不要木の除去等を支援し、森林の有する多面的機能の維持、増進を図ります。

| 千円        |       |
|-----------|-------|
| 本年度事業費    | 315   |
| (対前年度増減額) | (315) |
| (財源内訳)    |       |
| 国県補助金等    | 0     |
| 地方債       | 0     |
| その他財源     | 0     |
| 一般財源      | 315   |

### <経費>

- 造林事業補助金(間伐等事業) 315 千円
  - ※森林環境譲与税活用事業

(款)農林水産業費-(項)林業費-(目)林業振興費

事業番号 132

## 間伐材搬出促進事業

### <事業概要>

間伐材の搬出経費の支援を行い、間伐材の実施、搬出、販売を促進し、健全な森林の育成及び資源の有効利用を図ります。

| 千円        |         |
|-----------|---------|
| 本年度事業費    | 2,400   |
| (対前年度増減額) | (△ 800) |
| (財源内訳)    |         |
| 国県補助金等    | 0       |
| 地方債       | 0       |
| その他財源     | 0       |
| 一般財源      | 2,400   |

### <経費>

- 間伐造林推進事業補助金 2,400 千円
  - ※森林環境譲与税活用事業

(款)農林水産業費-(項)林業費-(目)林業振興費

事業番号 133

## ナラ枯れ対策事業

<事業概要>

ナラ枯れによる被害林の整備を行い、森林の保全を図ります。

| 千円        |         |
|-----------|---------|
| 本年度事業費    | 200     |
| (対前年度増減額) | (△ 300) |
| (財源内訳)    |         |
| 国県補助金等    | 200     |
| 地方債       | 0       |
| その他財源     | 0       |
| 一般財源      | 0       |

<経費>

○ナラ枯れ対策事業委託料 200 千円

(款)農林水産業費-(項)林業費-(目)林業振興費

事業番号 134

## 森林経営管理事業

<事業概要>

森林環境譲与税を活用し森林管理の意向調査等を行います。

| 千円        |           |
|-----------|-----------|
| 本年度事業費    | 3,042     |
| (対前年度増減額) | (△ 1,924) |
| (財源内訳)    |           |
| 国県補助金等    | 0         |
| 地方債       | 0         |
| その他財源     | 301       |
| 一般財源      | 2,741     |

<経費>

○森林経営管理意向調査委託料 3,042 千円  
 ・意向調査 (施業地 2 箇所 57.00ha)  
 ・森林境界調査 (施業地 1 箇所 12.73ha)  
 ・林分調査、施業方法の検討(施業地 1 箇所 12.73ha)  
 ・経営管理権集積計画作成(施業地 1 箇所 5.00ha)  
 ※森林環境譲与税活用事業

(款)農林水産業費-(項)林業費-(目)松くい虫防除費

事業番号 135

## 松くい虫防除事業

<事業概要>

松くい虫被害の拡大を防止のため、薬剤散布防除及び被害木の伐倒駆除を実施し、松林の保全を図ります。

| 千円        |            |
|-----------|------------|
| 本年度事業費    | 48,653     |
| (対前年度増減額) | (△ 14,968) |
| (財源内訳)    |            |
| 国県補助金等    | 20,831     |
| 地方債       | 0          |
| その他財源     | 26,651     |
| 一般財源      | 1,171      |

<経費>

○特別伐倒駆除委託料 29,921 千円  
 ○薬剤空中散布委託料 8,638 千円  
 ○薬剤地上散布委託料 1,652 千円  
 ○保全松林周辺被害木伐倒駆除委託料 7,721 千円  
 ※森林環境譲与税活用事業  
 ○松くい虫防除薬剤空中散布移転補償費 395 千円



(款)農林水産業費-(項)林業費-(目)松林保全対策費

事業番号 136

## 松林保全推進事業

<事業概要>

松林の保全及び再生を行い、松林や防風垣としての機能を維持できるよう実施します。

| 千円        |       |
|-----------|-------|
| 本年度事業費    | 968   |
| (対前年度増減額) | (167) |
| (財源内訳)    |       |
| 国県補助金等    | 0     |
| 地方債       | 0     |
| その他財源     | 0     |
| 一般財源      | 968   |

<経費>

○苗木購入費 915 千円  
 ・マサキ・トバラ・ネズミモチ・シャリンバイ 計 2,000 本  
 ・風害対策用支柱、くくりひも 2,500 本分  
 ※森林環境譲与税活用事業



(款)農林水産業費-(項)林業費-(目)竹林整備費

事業番号 137

## 竹林整備事業

<事業概要>

放置竹林を整備する経費に対し、豊かな森づくり協働税を活用し、事業者を支援することで、竹林保全を図ります。

|           |             |
|-----------|-------------|
| 本年度事業費    | 千円<br>4,936 |
| (対前年度増減額) | (△ 8,129)   |
| (財源内訳)    |             |
| 国県補助金等    | 4,887       |
| 地方債       | 0           |
| その他財源     | 25          |
| 一般財源      | 24          |

<経費>

○竹林整備事業補助金 4,888 千円(施業地2か所 0.83ha)

(款)商工費-(項)商工費-(目)商工振興費

事業番号 138

## 商工振興事業

<事業概要>

商工会補助金を中心に、町内事業者を支援し、商工振興による賑わいつくりを進めます。

|           |             |
|-----------|-------------|
| 本年度事業費    | 千円<br>9,355 |
| (対前年度増減額) | (2,648)     |
| (財源内訳)    |             |
| 国県補助金等    | 0           |
| 地方債       | 0           |
| その他財源     | 0           |
| 一般財源      | 9,355       |

<経費>

○町商工会補助金 8,000 千円  
○わいわいフェスタ補助金 700 千円



(款)商工費-(項)商工費-(目)商工振興費

事業番号 139

## マル経融資利子補助事業

<事業概要>

小規模事業者経営改善資金(マル経融資)・生活衛生改善資金を活用される事業者に、利子負担の軽減を図り、事業者の事業継続を支援します。

|           |           |
|-----------|-----------|
| 本年度事業費    | 千円<br>603 |
| (対前年度増減額) | (△ 170)   |
| (財源内訳)    |           |
| 国県補助金等    | 0         |
| 地方債       | 0         |
| その他財源     | 0         |
| 一般財源      | 603       |

<経費>

○マル経融資等利子補助金 603 千円

マル経融資・生活衛生改善貸付をご検討・ご利用中の方へ

### 利子額の1/2を 北栄町が補助します

北栄町小規模事業者経営改善資金等利子補助補助金

日本政策金融公庫が実施する小規模事業者向け融資制度を利用された事業者の皆さまの利子負担を軽減し、経営を支援する取り組みです。

|  |  |
|--|--|
| <p>● 補助対象となる融資</p> <ul style="list-style-type: none"> <li>・ マル経融資</li> <li>・ 生活衛生改善貸付</li> </ul> <p style="font-size: xx-small;">※新規借入のみ、借換相当分は対象外</p> | <p>● 制度のポイント</p> <ul style="list-style-type: none"> <li>・ 補助率：支払った利子額の <b>1/2</b></li> <li>・ 期間：利子の支払い開始から <b>3年間</b></li> <li>・ 対象：町内に住所または事業所がある方</li> <li>・ 申請：翌年1月末まで(毎年1回)</li> </ul> |
|--|--|

(款)商工費-(項)商工費-(目)商工振興費

事業番号 140

## 企業立地及び雇用促進事業

<事業概要>

町内に工場・事業所の新設や増設を行うとする企業に対して、固定資産税相当額の奨励金と雇用促進の奨励金を支給します。

|           |             |
|-----------|-------------|
| 本年度事業費    | 千円<br>2,853 |
| (対前年度増減額) | (1,040)     |
| (財源内訳)    |             |
| 国県補助金等    | 0           |
| 地方債       | 0           |
| その他財源     | 0           |
| 一般財源      | 2,853       |

<経費>

○企業立地促進奨励金 2,553 千円(3 社分)  
・投下固定資産に係る固定資産税相当額を3年間支給  
○雇用促進奨励金 300 千円  
・新、増設時に町内に住所を有する者の新規常用雇用者を6ヶ月以上継続した場合、1人あたり30万円を支給

(款)商工費-(項)商工費-(目)商工振興費

事業番号 141

## 就労・創業支援事業

### <事業概要>

町内で新規創業する者、由良宿地内で第二創業や新たに創業する者に対して、初期投資にかかる経費の一部を支給します。

| 千円        |        |
|-----------|--------|
| 本年度事業費    | 10,500 |
| (対前年度増減額) | (0)    |
| (財源内訳)    |        |
| 国県補助金等    | 5,250  |
| 地方債       | 0      |
| その他財源     | 5,250  |
| 一般財源      | 0      |

### <経費>

- 創業支援事業補助金 8,000 千円  
4 件分:飲食業、美容業、小売業等
- 由良宿まちづくり活性化支援事業補助金 2,500 千円  
1 件分:宿泊業

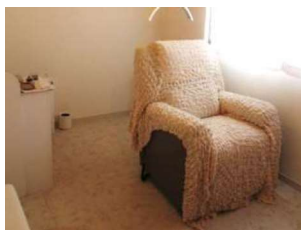

(款)商工費-(項)商工費-(目)商工振興費

事業番号 142

## 町内消費拡大支援事業

### <事業概要>

電子マネー付きポイントカード「ほくほくカード」の運用により町内での消費を促進し、地域内消費循環を目指します。

| 千円        |           |
|-----------|-----------|
| 本年度事業費    | 561       |
| (対前年度増減額) | (△ 5,038) |
| (財源内訳)    |           |
| 国県補助金等    | 0         |
| 地方債       | 0         |
| その他財源     | 500       |
| 一般財源      | 61        |

### <経費>

- 公共ポイント手数料 500 千円
- 端末使用料及び賃借料 56 千円

**お申し込み方法** 申込書に必要事項をご記入の上、本人確認(免許証又は保険証等)を添えて、窓口にご持参下さい。

お客様 → **最短即日発行** → 窓口

その場でポイントカードを発行

本館で書類確認・登録完了後、後日500P付与されます。

※商工会・役場の受付は、平日9:00~17:00です。  
※加盟店での申し込みは各店舗の営業時間をご確認ください。

ほくほくカード加盟店等最新情報は、チラシ又は商工会ホームページをご覧ください

北栄町商工会 検索

**是非!この機会にお申し込みください!!**

(款)商工費-(項)商工費-(目)商工振興費

事業番号 143

## 地域経済変動対策資金利子補助事業

### <事業概要>

原材料価格の高騰や為替相場の変動等、地域経済に大きな影響を及ぼす環境変化により町内事業者が当該対象融資を受ける際に、県と協調して利子負担の軽減を図り、事業者の事業継続を支援します。

| 千円        |         |
|-----------|---------|
| 本年度事業費    | 7,222   |
| (対前年度増減額) | (1,263) |
| (財源内訳)    |         |
| 国県補助金等    | 3,422   |
| 地方債       | 0       |
| その他財源     | 0       |
| 一般財源      | 3,800   |

### <経費>

- 地域経済変動対策資金利子補助金
  - ・燃油及び原材料価格高騰 50 千円
  - ・エネルギー・原材料価格高騰 2,133 千円
  - ・為替相場の急激な変動 4,598 千円
  - ・米国関税の影響 441 千円

(款)商工費-(項)商工費-(目)商工振興費

事業番号 144

## 拡 まちの新たな賑わい創出支援事業

### <事業概要>

宿泊施設の誘致に向けて、滞在型観光ビジョンを策定し、町が必要とする宿泊施設の要件整理、事業者の公募を行います。

電動モビリティ導入の実証実験を行い、移動の利便性向上による賑わいの創出や地域経済の活性化に繋がります。

| 千円        |         |
|-----------|---------|
| 本年度事業費    | 5,663   |
| (対前年度増減額) | (5,434) |
| (財源内訳)    |         |
| 国県補助金等    | 1,778   |
| 地方債       | 0       |
| その他財源     | 3,778   |
| 一般財源      | 107     |

### <経費>

- 宿泊施設誘致
  - ・地域活性化起業人派遣報償費 1,924 千円
  - ・宿泊施設誘致・調査調整旅費 183 千円
  - ・宿泊施設誘致件走支援業務委託料 1,991 千円
- 電動モビリティ導入実証実験
  - ・電動モビリティ導入実証実験事業者負担金 1,565 千円

(款)商工費-(項)商工費-(目)商工振興費

事業番号 145

## 地域の人事部事業

### <事業概要>

地域における良質な雇用の拡大や認知度向上を図るため、地域の関係機関(自治体・民間事業者・経営支援機関・教育機関等)が連携し、地域が一体となって人材確保・育成・定着を目指します。

| 千円        |           |
|-----------|-----------|
| 本年度事業費    | 12,775    |
| (対前年度増減額) | (△ 1,081) |
| (財源内訳)    |           |
| 国県補助金等    | 1,003     |
| 地方債       | 0         |
| その他財源     | 1,003     |
| 一般財源      | 10,769    |

### <経費>

- 地域おこし協力隊報酬 2,111 千円
- 地域活性化起業人報償費 1,876 千円
- 地域の人事部支援業務委託料 3,927 千円
- 企業ガイドブック編集委託料 240 千円
- 地域活性化起業人提案事業委託料 1,000 千円
- はじめての複業活用支援補助金 375 千円
- 地域おこし協力隊家賃補助金 600 千円

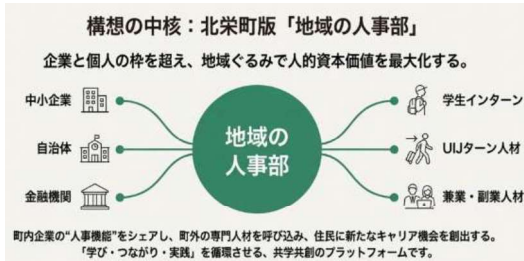

(款)商工費-(項)商工費-(目)道の駅管理費

事業番号 146

## 道の駅大栄管理事業

### <事業概要>

道の駅大栄の適正な管理を行います。

| 千円        |         |
|-----------|---------|
| 本年度事業費    | 8,321   |
| (対前年度増減額) | (4,224) |
| (財源内訳)    |         |
| 国県補助金等    | 0       |
| 地方債       | 2,700   |
| その他財源     | 5,608   |
| 一般財源      | 13      |

### <経費>

- 道の駅大栄屋根修繕設計業務 3,883 千円
- 清掃等委託料 2,908 千円
- 消耗品 1,300 千円
- 修繕費 110 千円
- 道の駅連絡会負担金 120 千円



(款)商工費-(項)商工費-(目)道の駅管理費

事業番号 147

## 道の駅ほうじょう管理事業

### <事業概要>

令和7年4月に開駅した道の駅ほうじょうの管理運営を行います。

| 千円        |         |
|-----------|---------|
| 本年度事業費    | 20,708  |
| (対前年度増減額) | (6,418) |
| (財源内訳)    |         |
| 国県補助金等    | 0       |
| 地方債       | 4,100   |
| その他財源     | 12,463  |
| 一般財源      | 4,145   |

### <経費>

- 指定管理委託料 12,000 千円
- 保守点検委託料 734 千円
- 北条オートキャンプ場用地賃借料 688 千円
- 北条オートキャンプ場園路改修設計委託料 4,180 千円
- 消耗品費(松枯れ防止樹幹注入剤) 1,815 千円



(款)総務費-(項)総務管理費-(目)企画費

事業番号 148

## 北栄砂丘まつり交付金事業

### <事業概要>

町民で構成する実行委員会が企画実施して、地域のにぎわい創出や協働のまちづくりの推進が期待できることから、実施主体である北栄砂丘まつり実行委員会に交付金を交付します。

| 千円        |       |
|-----------|-------|
| 本年度事業費    | 7,381 |
| (対前年度増減額) | (658) |
| (財源内訳)    |       |
| 国県補助金等    | 3,690 |
| 地方債       | 0     |
| その他財源     | 3,691 |
| 一般財源      | 0     |

### <経費>

- 北栄砂丘まつり交付金 7,381 千円



(款)総務費-(項)総務管理費-(目)企画費

事業番号 149

## 国内外の交流推進事業

### <事業概要>

友好交流協定を締結している「台湾台中市大肚区」「滋賀県湖南市」と相互交流を行い、交流人口の増加、本町の魅力発信等を行います。

| 千円        |           |
|-----------|-----------|
| 本年度事業費    | 3,944     |
| (対前年度増減額) | (△ 2,832) |
| (財源内訳)    |           |
| 国県補助金等    | 0         |
| 地方債       | 0         |
| その他財源     | 3,816     |
| 一般財源      | 128       |

### <経費>

- 国内交流(滋賀県湖南市) 1,028 千円
  - ・訪問: 湖南市夏まつり、秋まつり
  - ・受入: すいかながいの健康マラソン、北栄砂丘まつり
- 国外交流(台湾台中市大肚区) 2,910 千円
  - ・訪問: 中学生ホームステイ、大肚区大道中学校交流



(款)総務費-(項)総務管理費-(目)移住推進費

事業番号 150

## 北栄暮らし支援事業

### <事業概要>

北栄町の魅力 PR、助成事業の情報提供、住宅・仕事等のマッチング等を行い、移住・定住の推進を行います。

| 千円        |           |
|-----------|-----------|
| 本年度事業費    | 35,444    |
| (対前年度増減額) | (△ 4,750) |
| (財源内訳)    |           |
| 国県補助金等    | 8,653     |
| 地方債       | 5,000     |
| その他財源     | 2,750     |
| 一般財源      | 19,041    |

### <経費>

- 移住相談、PR(移住支援員、ガイドブック) 4,539 千円
- 移住者住宅取得支援補助金 14,900 千円
  - ・町外移住者に対する住宅取得補助
- 定住者住宅取得支援補助金 8,600 千円
  - ・町内者(18~45歳)に対する住宅取得補助
- 空き家利活用流通促進支援事業補助金 3,600 千円
  - ・空き家を購入・賃貸し改修する場合の補助
- Uターン支援補助金 1,000 千円
  - ・Uターンする若者(就職、就労者)の自動車購入費の補助



(款)総務費-(項)総務管理費-(目)移住推進費

事業番号 151

## おためし住宅事業

### <事業概要>

北栄町へ移住をお考えの方に、一定期間、おためし住宅を利用していただき北栄町の暮らしを体験していただきます。

| 千円        |      |
|-----------|------|
| 本年度事業費    | 640  |
| (対前年度増減額) | (23) |
| (財源内訳)    |      |
| 国県補助金等    | 320  |
| 地方債       | 0    |
| その他財源     | 320  |
| 一般財源      | 0    |

### <経費>

- おためし住宅管理運営費 640 千円



(款)総務費-(項)総務管理費-(目)移住推進費

事業番号 152

## 若者等交流推進事業

### <事業概要>

おてつたび(お手伝い+若者等の旅)を活用し、町外者を受け入れ交流人口の増加を図り、個性的で魅力的な町づくりを推進します。

| 千円        |      |
|-----------|------|
| 本年度事業費    | 642  |
| (対前年度増減額) | (65) |
| (財源内訳)    |      |
| 国県補助金等    | 321  |
| 地方債       | 0    |
| その他財源     | 321  |
| 一般財源      | 0    |

### <経費>

- 若者等交流推進事業補助金 400 千円
- 事業説明会 242 千円



(款)総務費-(項)総務管理費-(目)移住推進費

事業番号 153

## ほくえい魅力発見！事業

### <事業概要>

北栄町の魅力に気づいてもらうきっかけづくりを目的とし、フォトコンテストを行います。

|               |  | 千円         |
|---------------|--|------------|
| <b>本年度事業費</b> |  | <b>700</b> |
| (対前年度増減額)     |  | (95)       |
| (財源内訳)        |  |            |
| 国県補助金等        |  | 350        |
| 地方債           |  | 0          |
| その他財源         |  | 350        |
| 一般財源          |  | 0          |

### <経費>

○ほくえいフォトコンテスト 700 千円



(款)総務費-(項)総務管理費-(目)移住推進費

事業番号 154

## 二地域居住等促進事業

### <事業概要>

北栄町での二地域居住の促進施策を行います。

|               |  | 千円           |
|---------------|--|--------------|
| <b>本年度事業費</b> |  | <b>7,754</b> |
| (対前年度増減額)     |  | (1,622)      |
| (財源内訳)        |  |              |
| 国県補助金等        |  | 3,786        |
| 地方債           |  | 0            |
| その他財源         |  | 3,386        |
| 一般財源          |  | 582          |

### <経費>

○二地域居住等推進支援業務 4,000 千円  
 ○由良宿空き家調査活用業務 2,720 千円  
 ○二地域居住交通費支援事業費補助金 800 千円

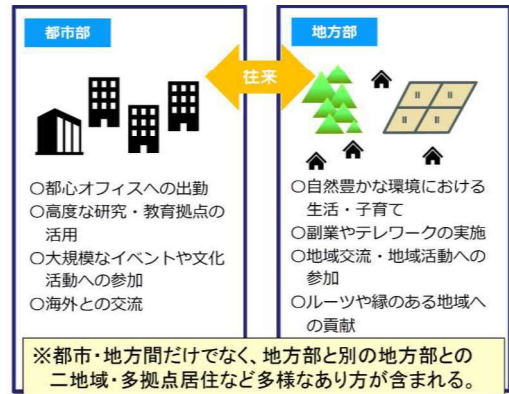

(款)商工費-(項)商工費-(目)観光費

事業番号 155

## 観光振興事業

### <事業概要>

北栄町を県内外に PR するほか、各施設の維持管理を行い、多くの観光客に来てもらうまちづくりを目指します。また、ふるさと館再整備を見据えて、町の稼ぐ力を強化するために、新規商材開発や観光産業拡大、地域内消費額増加などに取り組みます。

|               |  | 千円            |
|---------------|--|---------------|
| <b>本年度事業費</b> |  | <b>49,146</b> |
| (対前年度増減額)     |  | (△ 2,505)     |
| (財源内訳)        |  |               |
| 国県補助金等        |  | 17,346        |
| 地方債           |  | 1,200         |
| その他財源         |  | 28,477        |
| 一般財源          |  | 2,123         |

### <経費>

○観光産業拡大調査 6,000 千円  
 ○高付加価値商材開発 10,000 千円  
 ○観光ツアー造成業務  
 ・地域内観光消費額増加支援 10,500 千円  
 ○観光商材 PR 委託  
 ・都市部 PR 1,000 千円  
 ・地元向け PR 2,000 千円  
 ○観光人材育成プログラム 2,574 千円  
 ○北栄町観光案内所運営委託 4,290 千円  
 ○観光施設設備修繕 6,203 千円  
 ○観光地除草・植木管理 215 千円  
 ○遊具点検 361 千円  
 ○繁忙期観光駐車場警備委託 2,060 千円  
 ○観光素材写真撮影委託 233 千円

(款)商工費-(項)商工費-(目)観光費

事業番号 156

## 観光施設指定管理委託事業

### <事業概要>

指定管理者へお台場公園等3施設の管理運営を委託し、施設の適切な維持管理・運営を行います。

|               |  | 千円            |
|---------------|--|---------------|
| <b>本年度事業費</b> |  | <b>22,416</b> |
| (対前年度増減額)     |  | (0)           |
| (財源内訳)        |  |               |
| 国県補助金等        |  | 0             |
| 地方債           |  | 0             |
| その他財源         |  | 21,608        |
| 一般財源          |  | 808           |

### <経費>

○観光施設指定管理委託料等 22,416 千円



(款)商工費-(項)商工費-(目)観光費

事業番号 157

## コナンのまちづくり事業

### <事業概要>

「名探偵コナンに会えるまち北栄町」を掲げ、青山剛昌ふるさと館を中心に、コナン通りとその周辺の賑わいを創出し、観光客の入込による交流人口の増加を進め、地域活性化を図ります。

| 千円        |           |
|-----------|-----------|
| 本年度事業費    | 10,744    |
| (対前年度増減額) | (△ 1,012) |
| (財源内訳)    |           |
| 国県補助金等    | 487       |
| 地方債       | 0         |
| その他財源     | 10,153    |
| 一般財源      | 104       |

### <経費>

- 観光 PR 事業 2,923 千円
  - ・観光案内チラシ作成
  - ・コナン駅装飾パネル修繕
  - ・コナン通りモニュメント修繕
- 「まんが王国とっとり」国家戦略推進補助金 3,462 千円
  - ・「北栄町まんがのまちづくり企画実行委員会」及び「マンガ寺子屋倶楽部」の活動支援



©青山剛昌/小学館

(款)商工費-(項)商工費-(目)観光費

事業番号 158

## 「まんが王国とっとり」協働推進事業

### <事業概要>

コナン通りを中心に修景整備を実施。賑わい創出や観光客の誘客につなげ「まんが王国とっとり」の一大拠点化を図り「名探偵コナンに会えるまち北栄町」の地域ブランドを高めます。

| 千円        |        |
|-----------|--------|
| 本年度事業費    | 11,536 |
| (対前年度増減額) | (0)    |
| (財源内訳)    |        |
| 国県補助金等    | 5,000  |
| 地方債       | 0      |
| その他財源     | 6,000  |
| 一般財源      | 536    |

### <経費>

- カラーオブジェ制作設置 10,000 千円



©青山剛昌/小学館

(款)商工費-(項)商工費-(目)観光費

事業番号 159

## 青山剛昌ふるさと館再整備事業

### <事業概要>

青山剛昌ふるさと館の移転新築を行うことで、「名探偵コナンに会えるまち北栄町」の地域ブランドを高め、観光客の入込による交流人口の増加を進め、地域活性化を図ります。

| 千円        |             |
|-----------|-------------|
| 本年度事業費    | 2,579,214   |
| (対前年度増減額) | (1,924,035) |
| (財源内訳)    |             |
| 国県補助金等    | 953,368     |
| 地方債       | 1,610,000   |
| その他財源     | 14,413      |
| 一般財源      | 1,433       |

### <経費>

- 委託料
  - ・舗装工事積算、監督補助業務 3,963 千円
  - ・建築工事監理業務 38,780 千円
  - ・地盤変動影響調査(事後調査) 23,211 千円
- 工事請負費
  - ・建築工事請負費 1,629,673 千円
  - ・造成・外構工事請負費 148,027 千円
  - ・展示工事請負費 471,774 千円
  - ・舗装工事請負費 204,563 千円
- 備品購入費
  - ・備品購入費(原画及びグッズ保管棚、机、イス、書棚、原画保存用機器) 43,701 千円

### ≪継続費≫

令和7年度 655,179 千円、令和8年度 2,579,214 千円  
合計 3,234,393 千円

(款)商工費-(項)商工費-(目)観光費

事業番号 160

## 新 青山剛昌ふるさと館管理運営事業

### <事業概要>

青山剛昌ふるさと館新館オープンに向けて周辺の賑わいを創出し、観光客の入込による交流人口の増加を進め、地域活性化を図ります。

| 千円        |         |
|-----------|---------|
| 本年度事業費    | 8,199   |
| (対前年度増減額) | (8,199) |
| (財源内訳)    |         |
| 国県補助金等    | 925     |
| 地方債       | 0       |
| その他財源     | 7,274   |
| 一般財源      | 0       |

### <経費>

- ふるさと館 PR 等 1,850 千円
  - ・看板張替委託
  - ・横断幕制作委託
  - ・懸垂幕製作委託
  - ・カウントダウン看板設置委託
  - ・新館ホームページ制作委託
- 施設、植栽管理委託料 1,453 千円
- 光熱水費 4,896 千円



新館イメージ

(款)土木費-(項)土木管理費-(目)土木総務費

事業番号 161

## 震災に強いまちづくり促進事業

### <事業概要>

地震時における住宅・建物等の倒壊による被害から町民の生命、身体及び財産を保護するため、住宅等の耐震化の目標を設定し、耐震診断、設計及び改修を促進します。併せて、危険なブロック塀の撤去等を促進します。

また、「住みたくなるまち、住み続けたいくなるまち」の住環境を整える目的で事業を拡充します。

|           |          |
|-----------|----------|
| 本年度事業費    | 24,824   |
| (対前年度増減額) | (11,349) |
| (財源内訳)    |          |
| 国県補助金等    | 17,317   |
| 地方債       | 0        |
| その他財源     | 7,507    |
| 一般財源      | 0        |



### <経費>

- 委託料:1,791千円
  - ・木造住宅耐震診断(無料診断) 9戸
- 補助金:23,033千円
  - ・耐震診断補助金(有料診断) 398千円/2戸
    - \*無料診断に該当しない建物
  - ・改修設計補助金 1,600千円/5戸
  - ・耐震改修補助金(住宅) 14,000千円/8戸
  - ・耐震改修補助金(住宅省エネ) 3,500千円/5戸
  - ・除却補助金(住宅) 2,935千円/3戸
  - ・ブロック塀改修・撤去補助金 600千円/1件

(款)土木費-(項)道路橋梁費-(目)道路維持管理費

事業番号 162

## 道路維持管理事業

### <事業概要>

北栄町が管理する町道について、道路施設の維持修繕や陥没等の緊急対応を行うことで「安全で安心な生活道路」の確保を図ります。

|           |          |
|-----------|----------|
| 本年度事業費    | 48,286   |
| (対前年度増減額) | (16,598) |
| (財源内訳)    |          |
| 国県補助金等    | 920      |
| 地方債       | 0        |
| その他財源     | 2,537    |
| 一般財源      | 44,829   |

### <経費>

- 除雪・除草等委託料 26,119千円
- 除雪管理システム・積算システム等リース料 5,228千円
- 計画的な修繕及び道路陥没等の緊急修繕費 13,137千円
- 自治会施工工事等で必要な原材料費 846千円
- 除雪機械運転手育成支援補助金 1,840千円

(款)土木費-(項)道路橋梁費-(目)道路維持管理費

事業番号 163

## 道路メンテナンス事業

### <事業概要>

日常生活や社会・経済活動に不可欠なインフラである町道施設(橋梁)の計画的な点検、修繕、更新について、国庫補助・交付金を活用した事業を展開します。

|           |            |
|-----------|------------|
| 本年度事業費    | 28,000     |
| (対前年度増減額) | (△ 10,266) |
| (財源内訳)    |            |
| 国県補助金等    | 16,940     |
| 地方債       | 4,300      |
| その他財源     | 0          |
| 一般財源      | 6,760      |

### <経費>

- 道路橋定期点検、測量設計委託料 18,000千円
- 橋梁修繕工事 10,000千円

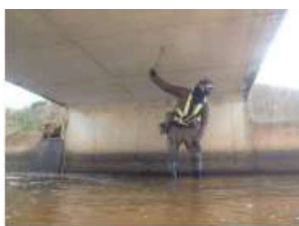

橋梁点検作業状況



前川橋の高欄腐食

(款)土木費-(項)道路橋梁費-(目)道路維持管理費

事業番号 164

## 緊急自然災害防止対策事業

### <事業概要>

北栄町が管理する町道について、「北栄町舗装個別施設計画」により計画的に道路舗装の長寿命化を行うことで「安全で安心な生活道路」の確保を図ります。

|           |           |
|-----------|-----------|
| 本年度事業費    | 53,500    |
| (対前年度増減額) | (△ 6,500) |
| (財源内訳)    |           |
| 国県補助金等    | 0         |
| 地方債       | 53,500    |
| その他財源     | 0         |
| 一般財源      | 0         |

### <経費>

- 計画的な舗装補修(3路線)工事 53,500千円



町道大谷運動場横線:舗装劣化状況

(款)土木費-(項)道路橋梁費-(目)道路新設改良費

事業番号 165

## 社会資本整備総合交付金事業

### <事業概要>

日常生活や社会・経済活動に不可欠なインフラである町道施設の計画的な修繕、更新、除雪等のもとより、生活道路の交通の安全の確保について、国庫補助・交付金を活用した事業を展開します。

| 千円        |            |
|-----------|------------|
| 本年度事業費    | 121,000    |
| (対前年度増減額) | (△ 19,500) |
| (財源内訳)    |            |
| 国庫補助金等    | 66,666     |
| 地方債       | 51,800     |
| その他財源     | 0          |
| 一般財源      | 2,534      |

### <経費>

- 除雪委託料 1,000 千円
- 測量設計委託料(8 地区) 32,000 千円
- 工事請負費 88,000 千円
- ・町道拡幅・道路高上げ工事及び側溝修繕工事(5 地区)



東園西稲場線：路面滞水状況

(款)土木費-(項)道路橋梁費-(目)道路新設改良費

事業番号 166

## 通学路安全対策事業

### <事業概要>

通学路の安全性向上を図るため、通学路合同点検において対策が必要と判断された要対策箇所(公表)について、国庫補助・交付金を活用した事業を展開します。

| 千円        |          |
|-----------|----------|
| 本年度事業費    | 75,000   |
| (対前年度増減額) | (23,000) |
| (財源内訳)    |          |
| 国庫補助金等    | 45,375   |
| 地方債       | 28,800   |
| その他財源     | 0        |
| 一般財源      | 825      |

### <経費>

- 測量設計委託料(6 地区) 6,000 千円
- 通学路整備工事(6 地区) 69,000 千円

### 六尾大谷線：道路拡幅(R8継続)



着手前



完成

(款)土木費-(項)河川総務費-(目)河川総務費

事業番号 167

## 河川総務事業

### <事業概要>

大雨時に河川からの逆流防止を図り、堤内地の浸水被害を防止するため、国、県管理の樋門の点検・操作を委託します。

| 千円        |       |
|-----------|-------|
| 本年度事業費    | 679   |
| (対前年度増減額) | (165) |
| (財源内訳)    |       |
| 国庫補助金等    | 679   |
| 地方債       | 0     |
| その他財源     | 0     |
| 一般財源      | 0     |

### <経費>

- 委託料
- 天神川樋門操作等(東新田場・江北) 582 千円
- 由良川・日和川樋門操作等(瀬戸・由良) 97 千円



樋門講習会実施状況

(款)土木費-(項)都市計画費-(目)都市計画総務費

事業番号 168

## 都市計画事業

### <事業概要>

人口減少・高齢化社会に対応するため、立地適正化計画を策定し、生活利便施設と住居を公共交通機関を軸に、特定のエリアへ緩やかに誘導し、持続可能で安全・安心なまちづくりを目指します。

| 千円        |         |
|-----------|---------|
| 本年度事業費    | 6,042   |
| (対前年度増減額) | (6,000) |
| (財源内訳)    |         |
| 国庫補助金等    | 3,000   |
| 地方債       | 0       |
| その他財源     | 3,042   |
| 一般財源      | 0       |

### <経費>

- 都市計画審議会委員報酬 42 千円
- 立地適正化計画策定委託料 6,000 千円



都市計画審議会実施状況

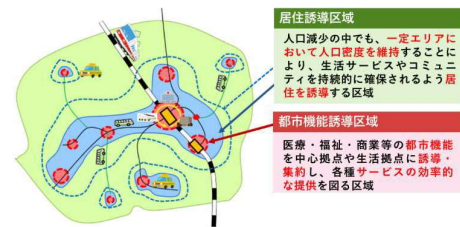

立地適正化計画における誘導区域のイメージ

(款)民生費-(項)児童福祉費-(目)児童福祉総務費

事業番号 169

## 在宅育児支援事業

### <事業概要>

こども園等を利用せず、家庭で子どもを保育する世帯に対して現金給付を行い、保護者の子育ての選択肢を広げます。

| 千円        |           |
|-----------|-----------|
| 本年度事業費    | 6,871     |
| (対前年度増減額) | (△ 1,244) |
| (財源内訳)    |           |
| 国県補助金等    | 2,687     |
| 地方債       | 0         |
| その他財源     | 4,000     |
| 一般財源      | 184       |

### <経費>

- 在宅育児世帯支援事業給付金 6,871 千円
  - ・支給期間 生後 2 か月超～1 歳 6 か月未満(16 か月間)
  - ・支給額 月額 30 千円
  - ・対象者 1歳半までの乳幼児をこども園等を利用せず家庭で保育する者。ただし、育児休業給付金や手当等の受給者を除く。



(款)民生費-(項)児童福祉費-(目)児童福祉総務費

事業番号 170

## 産後ケア事業

### <事業概要>

産後育児不安や、体調不良がある産婦に心身のケアや産後の援助を行います。

| 千円        |     |
|-----------|-----|
| 本年度事業費    | 309 |
| (対前年度増減額) | (0) |
| (財源内訳)    |     |
| 国県補助金等    | 241 |
| 地方債       | 0   |
| その他財源     | 0   |
| 一般財源      | 68  |

### <経費>

- 産後ケア業務委託料 309 千円
  - ・宿泊型、デイサービス型 助産院等で宿泊等を行う。
  - ・アウトリーチ型 助産師が産婦の家を訪問しケアを行う。



(款)民生費-(項)児童福祉費-(目)児童福祉総務費

事業番号 171

## こども園ICT化事業

### <事業概要>

こども園における登降園管理や保護者との連絡、帳票作成等にICTシステムを導入し業務を効率化及び省力化することで職員の負担軽減を図り、保育教諭の労働環境の改善、保育の質の向上につなげます。

| 千円        |       |
|-----------|-------|
| 本年度事業費    | 1,711 |
| (対前年度増減額) | (0)   |
| (財源内訳)    |       |
| 国県補助金等    | 0     |
| 地方債       | 0     |
| その他財源     | 1,000 |
| 一般財源      | 711   |

### <経費>

- ICTシステム運用
  - ・インターネット回線使用料 206 千円
  - ・システム使用料 1,505 千円



(款)民生費-(項)児童福祉費-(目)児童福祉総務費

事業番号 172

## 小・中学校入学祝金事業

### <事業概要>

小中学校入学準備品の費用負担軽減を図り、もって子育て家庭への支援を行うことを目的に、該当家庭に入学祝金を支給します。

| 千円        |         |
|-----------|---------|
| 本年度事業費    | 5,120   |
| (対前年度増減額) | (△ 300) |
| (財源内訳)    |         |
| 国県補助金等    | 0       |
| 地方債       | 0       |
| その他財源     | 5,000   |
| 一般財源      | 120     |

### <経費>

- 入学祝金 5,120 千円
  - ・1人あたり:小学校 10 千円、中学校 30 千円



(款)民生費-(項)児童福祉費-(目)児童福祉総務費

事業番号 173

## 妊婦のための支援給付事業

<事業概要>

こども家庭センター事業と組み合わせて実施することで妊婦等の身体的、精神的ケア及び経済的支援を実施します。

|           |             |
|-----------|-------------|
| 本年度事業費    | 千円<br>8,558 |
| (対前年度増減額) | (30)        |
| (財源内訳)    |             |
| 国県補助金等    | 8,540       |
| 地方債       | 0           |
| その他財源     | 0           |
| 一般財源      | 18          |

<経費>

- 妊婦のための支援給付金 8,500 千円
- ・妊婦の認定後 50 千円
- ・出産後 こどもの人数×50 千円

(款)民生費-(項)児童福祉費-(目)児童福祉総務費

事業番号 174

## 子育て世帯訪問支援事業

<事業概要>

産前産後で家事を行うことが困難な家庭や子育て期の育児不安を抱える家庭等に子育て支援員を派遣し、家事の手伝いや育児サポートを行い、妊産婦や子育て家庭の負担軽減を図ります。

|           |           |
|-----------|-----------|
| 本年度事業費    | 千円<br>184 |
| (対前年度増減額) | (△ 27)    |
| (財源内訳)    |           |
| 国県補助金等    | 72        |
| 地方債       | 0         |
| その他財源     | 6         |
| 一般財源      | 106       |

<経費>

- 産前産後支援業務委託料 31 千円
- 家事・育児支援業務委託料 125 千円



(款)民生費-(項)児童福祉費-(目)児童福祉総務費

事業番号 175

## 新 こども政策推進事業

<事業概要>

本町に暮らす子どもやその保護者の声を反映し、子どもに関する取組や政策を進めていくためのこども計画を策定します。

|           |             |
|-----------|-------------|
| 本年度事業費    | 千円<br>1,606 |
| (対前年度増減額) | (1,606)     |
| (財源内訳)    |             |
| 国県補助金等    | 0           |
| 地方債       | 0           |
| その他財源     | 0           |
| 一般財源      | 1,606       |

<経費>

- こども計画策定業務委託料 1,606 千円



(款)民生費-(項)児童福祉費-(目)児童福祉総務費

事業番号 176

## 拡 利用者支援事業

<事業概要>

母子保健機能と児童福祉機能を併せ持つ、こども家庭センターを設置し、複合化・複雑化した支援ニーズに対応する支援を行います。

|           |             |
|-----------|-------------|
| 本年度事業費    | 千円<br>3,679 |
| (対前年度増減額) | (3,679)     |
| (財源内訳)    |             |
| 国県補助金等    | 3,055       |
| 地方債       | 0           |
| その他財源     | 0           |
| 一般財源      | 624         |

<経費>

- 子育てアプリ配信使用料 264 千円
- 会計年度任用職員 1名 3,370 千円



(款)民生費-(項)児童福祉費-(目)児童福祉総務費

事業番号 177

### 新 乳幼児おむつ給付事業

<事業概要>

町内こども園(0.1.2歳児)のおむつを給付することで、保護者の経済的負担や保育士の業務効率化を図ります。

未入園児に毎月対面によるおむつ配布を行い、保健師等が子育てに関する不安や心配の相談にのります。

|           |             |
|-----------|-------------|
| 本年度事業費    | 千円<br>6,146 |
| (対前年度増減額) | (6,146)     |
| (財源内訳)    |             |
| 国県補助金等    | 2,825       |
| 地方債       | 0           |
| その他財源     | 0           |
| 一般財源      | 3,321       |

<経費>

- 入園児おむつ購入費 4,665千円
- 未入園児おむつ購入費 1,451千円



(款)民生費-(項)児童福祉費-(目)放課後児童健全育成費

事業番号 178

### 放課後児童クラブ委託事業

<事業概要>

就労等の事由により保護者が放課後家庭に不在である児童に対して、活動支援の場を確保し、児童の健全育成を図ります。

|           |              |
|-----------|--------------|
| 本年度事業費    | 千円<br>32,000 |
| (対前年度増減額) | (5,163)      |
| (財源内訳)    |              |
| 国県補助金等    | 14,440       |
| 地方債       | 5,000        |
| その他財源     | 5,000        |
| 一般財源      | 7,560        |

<経費>

- 放課後児童クラブ運営委託料 32,000千円  
(北条なかよし学級・大栄こども学級)



(款)民生費-(項)児童福祉費-(目)放課後児童健全育成費

事業番号 179

### 新 大栄くろぼく会館運営事業

<事業概要>

大栄くろぼく会館の運営に必要な維持管理を行います。

|           |             |
|-----------|-------------|
| 本年度事業費    | 千円<br>1,367 |
| (対前年度増減額) | (1,367)     |
| (財源内訳)    |             |
| 国県補助金等    | 0           |
| 地方債       | 0           |
| その他財源     | 1           |
| 一般財源      | 1,366       |

<経費>

- 大栄くろぼく会館運営
  - ・光熱水費 960千円
  - ・修繕費 50千円



大栄こども学級施設として活用

(款)民生費-(項)児童福祉費-(目)母子父子福祉費

事業番号 180

### ひとり親家庭等学習支援事業

<事業概要>

ひとり親家庭等の子どもたちが将来の進路選択の幅を広げ、自立した生活を送ることができるよう、学習支援を行います。

|           |             |
|-----------|-------------|
| 本年度事業費    | 千円<br>3,830 |
| (対前年度増減額) | (8)         |
| (財源内訳)    |             |
| 国県補助金等    | 2,827       |
| 地方債       | 0           |
| その他財源     | 1,000       |
| 一般財源      | 3           |

<経費>

- 学習支援業務委託料 3,770千円
- ・小学生版:町内1ヶ所、毎週1回開催、小学3年生以上
- ・中学生版:町内2ヶ所、毎週2回開催

(款)民生費-(項)児童福祉費-(目)地域子育て支援費 事業番号 181

## 乳幼児健康支援一時預かり事業

<事業概要>

保護者の就労等により家庭での保育が困難な場合、病気またはその回復期にある児童を一時的に保育します。

|           |           |
|-----------|-----------|
| 本年度事業費    | 千円<br>923 |
| (対前年度増減額) | (0)       |
| (財源内訳)    |           |
| 国県補助金等    | 0         |
| 地方債       | 0         |
| その他財源     | 818       |
| 一般財源      | 105       |

<経費>

- 病児保育委託料 689 千円
  - ・利用料:1,500 円/日
  - ・実施施設:中部管内の 2 病院(倉吉 1、湯梨浜 1)
- 病後児保育委託料 234 千円
  - ・利用料:500 円/日
  - ・実施施設:倉吉市内の 1 病院内施

(款)民生費-(項)児童福祉費-(目)地域子育て支援費 事業番号 182

## 組 地域子育て支援拠点事業

<事業概要>

妊婦及び 0~5 歳の子どもとその保護者が相互の交流を行う場所(地域子育て支援センター)の提供をし、子育てに関する相談に応じる機会や様々な子育て講座を実施します。

|           |             |
|-----------|-------------|
| 本年度事業費    | 千円<br>4,104 |
| (対前年度増減額) | (4,104)     |
| (財源内訳)    |             |
| 国県補助金等    | 2,736       |
| 地方債       | 0           |
| その他財源     | 0           |
| 一般財源      | 1,368       |

<経費>

- 子育て講座開催
  - ・報償費 166 千円
  - ・消耗品費 190 千円
- 会計年度任用職員報酬(1人) 3,733 千円



(款)教育費-(項)教育総務費-(目)事務局費 事業番号 183

## 事務局事業

<事業概要>

教育委員会事務局の事務、事業等を実施します。

|           |              |
|-----------|--------------|
| 本年度事業費    | 千円<br>21,864 |
| (対前年度増減額) | (487)        |
| (財源内訳)    |              |
| 国県補助金等    | 0            |
| 地方債       | 0            |
| その他財源     | 1,295        |
| 一般財源      | 20,569       |

<経費>

- 教育行政評価委員会報酬 52 千円
- 就学児健診医師(内科・歯科)報償費 322 千円
- 児童生徒表彰報償費 32 千円
- 教員用パソコン、複写機リース料 19,457 千円
- 高校入学準備費給付金 600 千円
- 大学等入学準備費交付事業 360 千円
- 海外短期留学費補助事業 300 千円
- 就学指導診断書料援助費 120 千円

(款)教育費-(項)教育総務費-(目)事務局費 事業番号 184

## 教育力向上事業

<事業概要>

家庭・地域・学校の連携、あるいはそれぞれの立場で「確かな学力づくり」「生きる力の育成」を図ります。

|           |             |
|-----------|-------------|
| 本年度事業費    | 千円<br>8,495 |
| (対前年度増減額) | (930)       |
| (財源内訳)    |             |
| 国県補助金等    | 1,575       |
| 地方債       | 0           |
| その他財源     | 6,490       |
| 一般財源      | 430         |

<経費>

- 講師報償費 1,075 千円
  - ・授業研究等講師、アクション講演会、サマースクール等
- 学力等検査委託料 3,462 千円
  - ・NRT 検査、CRT 検査、WEBQU 検査
- e ラーニング教材使用料 2,052 千円
- 自動採点システム使用料 242 千円
- 授業用アプリ使用料 980 千円
- 各種補助金
  - ・英検補助 183 千円
  - ・地域でこどもを育てる体験活動補助金 240 千円

(款)教育費-(項)教育総務費-(目)事務局費

事業番号 185

## 発達支援体制整備事業

<事業概要>

障がいのある又は発達に支援を必要とする乳幼児、児童及び生徒に対して、自立と社会参加に向けた早期からの適切な支援を継続して行う体制の整備を充実させます。

|           |             |
|-----------|-------------|
| 本年度事業費    | 千円<br>2,016 |
| (対前年度増減額) | (1,131)     |
| (財源内訳)    |             |
| 国県補助金等    | 594         |
| 地方債       | 0           |
| その他財源     | 0           |
| 一般財源      | 1,422       |

<経費>

- 教育ソフト使用料 1,188 千円
- ・小中学校4校に発達支援に係る教育ソフトを導入し、課題の明確化や支援方法の共有化を図り、子ども一人一人にあった支援の実施につなげる。



(款)教育費-(項)教育総務費-(目)事務局費

事業番号 187

## コミュニティスクール推進事業

<事業概要>

地域総がかりで子どもたちを育むためのコミュニティ・スクール(学校運営協議会制度)を導入し、学校・家庭・地域の連携協働体制を確立します。

|           |             |
|-----------|-------------|
| 本年度事業費    | 千円<br>2,398 |
| (対前年度増減額) | (141)       |
| (財源内訳)    |             |
| 国県補助金等    | 1,598       |
| 地方債       | 0           |
| その他財源     | 0           |
| 一般財源      | 800         |

<経費>

- コミュニティスクール推進活動
  - ・地域学校協働活動推進員2人報償費ほか 2,008 千円
- CS だより及びパンフレットの作成、印刷製本費 384 千円
- ・年3回、CS 便りを校区ごとに全戸配布
- ・コミュニティスクール紹介パンフレット作成



(款)教育費-(項)教育総務費-(目)事務局費

事業番号 186

## 学校支援地域事業

<事業概要>

不登校、いじめや暴力行為等の問題行動、子どもの貧困、虐待等の増加に対し、児童生徒が置かれた環境への働きかけや関係機関とのネットワークの構築などにより問題解決への対応を行います。中学校に校内教育支援センターを設置し、児童生徒の個々の状況に応じた居場所をつくり、通常教室への復帰を前提とせず、生きる力を育むための取り組みを行います。

|           |              |
|-----------|--------------|
| 本年度事業費    | 千円<br>16,056 |
| (対前年度増減額) | (4,018)      |
| (財源内訳)    |              |
| 国県補助金等    | 9,608        |
| 地方債       | 0            |
| その他財源     | 0            |
| 一般財源      | 6,448        |

<経費>

- 校内教育支援センター支援員の配置 6,561 千円
  - ・校内教育支援センターの運営を支援
  - ・各中学校に1人ずつ配置
- スクールソーシャルワーカーの配置 9,493 千円
  - ・校種ごとに1人ずつ計2人を配置

(款)教育費-(項)教育総務費-(目)事務局費

事業番号 188

## GIGAスクール構想整備事業

<事業概要>

国のGIGAスクール構想事業により整備したタブレットの活用推進、設備の維持管理を行います。

|           |              |
|-----------|--------------|
| 本年度事業費    | 千円<br>21,537 |
| (対前年度増減額) | (△ 49,457)   |
| (財源内訳)    |              |
| 国県補助金等    | 8,433        |
| 地方債       | 0            |
| その他財源     | 9,903        |
| 一般財源      | 3,201        |

<経費>

- iPad 修繕 76 千円
- 各種委託料 1,389 千円
  - ・フィルタリング委託、ファイヤーウォール保守委託
- TCC 回線使用料、授業支援ソフト使用料等 1,672 千円
- iPad 購入費 18,400 千円
  - ・R3年度に購入したタブレット端末の更新(230台)



(款)教育費-(項)教育総務費-(目)事務局費

事業番号 189

## フリースクール利用料軽減事業

<事業概要>

フリースクールに通う児童生徒の保護者の経済的負担を軽減して教育の機会均等を図ります。

|           |             |
|-----------|-------------|
| 本年度事業費    | 千円<br>3,600 |
| (対前年度増減額) | (1,920)     |
| (財源内訳)    |             |
| 国県補助金等    | 1,200       |
| 地方債       | 0           |
| その他財源     | 1,000       |
| 一般財源      | 1,400       |

<経費>

- フリースクール利用料助成金 3,600 千円
- ・月々の通所経費の 10/10 を助成する。(上限30千円)

(款)教育費-(項)教育総務費-(目)事務局費

事業番号 190

## 新 大栄中学校屋上・外壁等改修事業

<事業概要>

築60年を経過している大栄中学校について、校舎の耐力度を調査し、今後の改修等の方針を定める。

|           |             |
|-----------|-------------|
| 本年度事業費    | 千円<br>6,474 |
| (対前年度増減額) | (6,474)     |
| (財源内訳)    |             |
| 国県補助金等    | 0           |
| 地方債       | 0           |
| その他財源     | 0           |
| 一般財源      | 6,474       |

<経費>

- 校舎耐力度調査委託料 6,474 千円
- ・コンクリートの中酸化状況、鉄筋の腐食状況等を調査



(款)教育費-(項)教育総務費-(目)外国青年招致費

事業番号 191

## 外国青年招致事業

<事業概要>

外国語指導助手(ALT)を民間委託により中学校、小学校に配置することで、英語のテスト正答率の向上及び興味関心を高める取り組みを強化し、グローバル化に対応できる人材育成につなげます。

3年後を目途に成果指標を定め、業務委託の効果検証を行います。

|           |              |
|-----------|--------------|
| 本年度事業費    | 千円<br>10,560 |
| (対前年度増減額) | (264)        |
| (財源内訳)    |              |
| 国県補助金等    | 0            |
| 地方債       | 0            |
| その他財源     | 0            |
| 一般財源      | 10,560       |

<経費>

- 外国語指導助手(ALT)派遣委託料 10,560 千円
- ・2人(4月~3月)



(款)教育費-(項)保健体育費-(目)学校給食費

事業番号 192

## 拡 給食費事業

<事業概要>

児童生徒の心身の健全な発達のため、栄養、バランスのとれた給食を提供するとともに、学校給食を通じ、日常生活における食事について正しい理解と食習慣を養うことを目的に実施します。

|           |               |
|-----------|---------------|
| 本年度事業費    | 千円<br>100,454 |
| (対前年度増減額) | (3,668)       |
| (財源内訳)    |               |
| 国県補助金等    | 44,578        |
| 地方債       | 0             |
| その他財源     | 51,353        |
| 一般財源      | 4,523         |

<経費>

- 給食用食材
  - ・賄材料費 99,058 千円
  - ・給食単価 小学校 375 円/食(R7:345 円)
  - 中学校 442 円/食(R7:404 円)
  - ・保護者負担 小学校 71 円/食、中学校 330 円/食
  - ※小学校は負担軽減交付金活用
  - 中学校は令和 7 年度と同額
  - ・特別献立提供用賄材料費 1,396 千円



(款)教育費-(項)小学校費-(目)北条・大栄小学校管理費 事業番号 193

## 北条・大栄小学校管理事業

<事業概要>

小学校教育の実施と施設の適切な管理を行います。

|           |         |    |
|-----------|---------|----|
| 本年度事業費    | 123,864 | 千円 |
| (対前年度増減額) | (4,862) |    |
| (財源内訳)    |         |    |
| 国県補助金等    | 0       |    |
| 地方債       | 2,700   |    |
| その他財源     | 31,908  |    |
| 一般財源      | 89,256  |    |

<経費>

- 会計年度任用職員報酬 77,435 千円
  - ・学校主事、学習支援員ほか
  - 北条小計 11 人、大栄小計 15 人
- 主な修繕・設備工事
  - ・北条小 ジャングルジム撤去更新工事 1,670 千円
  - 西校舎トイレ改修工事 1,227 千円
  - ・大栄小 ブランコ撤去更新工事 1,408 千円
  - 給食用エレベーター更新工事 2,706 千円
- 主な備品購入
  - ・北条小 ブックトラック 159 千円、事務用机 138 千円
  - ・大栄小 給食配膳台 224 千円

(款)教育費-(項)小学校費-(目)北条・大栄小学校教育振興費 事業番号 194

## 北条・大栄小学校教育振興事業

<事業概要>

小学校の授業に要する教材、備品等の整備、就学援助等を行います。

|           |           |    |
|-----------|-----------|----|
| 本年度事業費    | 10,996    | 千円 |
| (対前年度増減額) | (△ 5,059) |    |
| (財源内訳)    |           |    |
| 国県補助金等    | 375       |    |
| 地方債       | 0         |    |
| その他財源     | 8,400     |    |
| 一般財源      | 2,221     |    |

<経費>

- 児童数・クラス数
  - ・北条小 362 人・17 クラス
  - ・大栄小 326 人・19 クラス
- 備品購入費
  - ・北条小 図書購入費 996 千円
  - 教材備品購入費 254 千円
  - ・大栄小 図書購入費 900 千円
  - 教材備品購入費 354 千円
- 就学援助費等
  - ・北条小 要保護・準要保護就学援助費 2,193 千円
  - 特別支援就学奨励費 314 千円
  - ・大栄小 要保護・準要保護就学援助費 1,757 千円
  - 特別支援就学奨励費 565 千円

(款)教育費-(項)中学校費-(目)北条・大栄中学校管理費 事業番号 195

## 北条・大栄中学校管理事業

<事業概要>

中学校教育の実施と施設の適切な管理を行います。

|           |           |    |
|-----------|-----------|----|
| 本年度事業費    | 100,603   | 千円 |
| (対前年度増減額) | (△ 5,614) |    |
| (財源内訳)    |           |    |
| 国県補助金等    | 4,563     |    |
| 地方債       | 4,300     |    |
| その他財源     | 25,203    |    |
| 一般財源      | 66,537    |    |

<経費>

- 会計年度任用職員報酬 62,289 千円
  - ・学校主事、学習支援員ほか
  - 北条中計 12 人、大栄中計 14 人
- 主な修繕・設備工事
  - ・北条中 教室引戸ゴム取替工事 502 千円
  - ・大栄中 管理棟 1 階トイレ排水管修繕工事 3,608 千円
  - サーバー室エアコン取替工事 747 千円
  - 多目的室カーペット張替工事 523 千円
- 主な備品購入
  - ・北条中 展示パネル 418 千円
  - ・大栄中 冷凍庫更新 76 千円、デジタルカメラ 50 千円

(款)教育費-(項)中学校費-(目)中学校教育振興費(共通) 事業番号 196

## 学習事業

<事業概要>

生きる力の育成及び進路の参考とするため、卒業生等を招き講演会を開催するほか集団で目標達成を目指す取り組みを行います。

|           |        |    |
|-----------|--------|----|
| 本年度事業費    | 290    | 千円 |
| (対前年度増減額) | (△ 20) |    |
| (財源内訳)    |        |    |
| 国県補助金等    | 0      |    |
| 地方債       | 0      |    |
| その他財源     | 0      |    |
| 一般財源      | 290    |    |

<経費>

- 社会人に学ぶ講演会等
  - ・中学校 2 校、報償費 50 千円、消耗品費 240 千円



(款)教育費-(項)中学校費-(目)中学校教育振興費(共通) 事業番号 197

## 生徒派遣事業

<事業概要>

部活動の全国大会、中国大会、県総体、駅伝、中部文化祭等へ生徒を派遣します。

|           |             |
|-----------|-------------|
| 本年度事業費    | 千円<br>2,300 |
| (対前年度増減額) | (0)         |
| (財源内訳)    |             |
| 国県補助金等    | 0           |
| 地方債       | 0           |
| その他財源     | 0           |
| 一般財源      | 2,300       |

<経費>

- バス借上げ料 1,300 千円  
・県総体、駅伝、中部文化祭等への派遣
- 中国・全国大会出場生徒派遣補助金 1,000 千円

(款)教育費-(項)中学校費-(目)北条・大栄中学校教育振興費 事業番号 198

## 北条・大栄中学校教育振興事業

<事業概要>

中学校の授業に要する教材、備品等の整備、就学援助等を行います。

|           |              |
|-----------|--------------|
| 本年度事業費    | 千円<br>18,185 |
| (対前年度増減額) | (△ 4,001)    |
| (財源内訳)    |              |
| 国県補助金等    | 972          |
| 地方債       | 0            |
| その他財源     | 14,400       |
| 一般財源      | 2,813        |

<経費>

- 児童数・クラス数  
・北条中 196 人・9 クラス  
・大栄中 200 人・10 クラス
- 備品購入費  
・北条中 図書購入費 672 千円  
教材備品購入費 905 千円  
・大栄中 図書購入費 685 千円  
教材備品購入費 625 千円
- 就学援助費等  
・北条中 要保護・準要保護就学援助費 5,274 千円  
特別支援就学奨励費 782 千円  
・大栄中 要保護・準要保護就学援助費 4,879 千円  
特別支援就学奨励費 818 千円

(款)民生費-(項)児童福祉費-(目)認定こども園管理運営費 事業番号 199

## 町立こども園管理運営事業

<事業概要>

幼稚園と保育園の機能を併せ持つ施設として、就学前の子どもに一貫した教育・保育を提供し、自立に向けた基礎を育成します。

|           |               |
|-----------|---------------|
| 本年度事業費    | 千円<br>103,357 |
| (対前年度増減額) | (33,365)      |
| (財源内訳)    |               |
| 国県補助金等    | 6,362         |
| 地方債       | 14,900        |
| その他財源     | 46,752        |
| 一般財源      | 35,343        |

<経費>

- 園児数  
・北条 174 人 大誠 125 人 由良 111 人
- 主な事業(新規)  
・北条 調理業務委託 14,850 千円
- 主な修繕・設備工事  
・北条 LED 化工事 16,610 千円  
未満児テラス塗装修繕工事 849 千円  
・大誠 洗浄室エアコン取替工事 594 千円  
・由良 テラス人工芝改修工事 1,463 千円
- 主な備品購入  
・大誠 冷凍冷蔵庫 1,045 千円  
パススルー冷蔵庫 902 千円

(款)教育費-(項)社会教育費-(目)社会教育総務費 事業番号 200

## 社会教育推進事業

<事業概要>

生涯学習出前講座として、住民の主体的な学習支援のために地域の団体等に講師を派遣し学習の推進を図ります。

|           |           |
|-----------|-----------|
| 本年度事業費    | 千円<br>258 |
| (対前年度増減額) | (40)      |
| (財源内訳)    |           |
| 国県補助金等    | 0         |
| 地方債       | 0         |
| その他財源     | 0         |
| 一般財源      | 258       |

<経費>

- 生涯学習出前講座(おとなほくえい塾)講師謝金 190 千円



いきいきサロンでのレクリエーション



町内グループでの七宝焼き作成

(款)教育費-(項)社会教育費-(目)社会教育総務費

事業番号 201

## 子どもほくえい塾事業

### <事業概要>

毎週土曜日に中央公民館等で子どもほくえい塾を実施し、茶道や書道などの伝統文化、料理やものづくりなどを体験することにより、子どもたちが地域社会の中で心豊かで健やかに育まれる環境をつくります。

| 千円        |         |
|-----------|---------|
| 本年度事業費    | 1,037   |
| (対前年度増減額) | (△ 177) |
| (財源内訳)    |         |
| 国県補助金等    | 691     |
| 地方債       | 0       |
| その他財源     | 0       |
| 一般財源      | 346     |

### <経費>

- 講師謝金 900 千円
- 消耗品購入費 130 千円



フラワーアレンジメント体験

(款)教育費-(項)社会教育費-(目)成人式費

事業番号 202

## 成人式事業

### <事業概要>

社会の形成者として良き成人となることの自覚と、自ら生き抜こうとする意欲を促し、二十歳の成人の門出を祝福します。

| 千円        |        |
|-----------|--------|
| 本年度事業費    | 742    |
| (対前年度増減額) | (△ 27) |
| (財源内訳)    |        |
| 国県補助金等    | 0      |
| 地方債       | 0      |
| その他財源     | 0      |
| 一般財源      | 742    |

### <経費>

- 記念品 592 千円
- 実行委員会で式典内容を協議。1月3日に開催



令和8年1月3日北栄町成人式~二十歳の集い~

(款)教育費-(項)社会教育費-(目)文化費

事業番号 203

## 青少年劇場巡回公演委託事業

### <事業概要>

小学生及び中学生を対象に劇団等を招き、児童・生徒が持つ創造力や豊かな感性、情操等を養うため、優れた芸術を鑑賞する機会を提供します。

| 千円        |       |
|-----------|-------|
| 本年度事業費    | 1,660 |
| (対前年度増減額) | (0)   |
| (財源内訳)    |       |
| 国県補助金等    | 0     |
| 地方債       | 0     |
| その他財源     | 0     |
| 一般財源      | 1,660 |

### <経費>

- 委託料 1,660 千円
- 北条小・中学校、大栄小・中学校で公演を開催

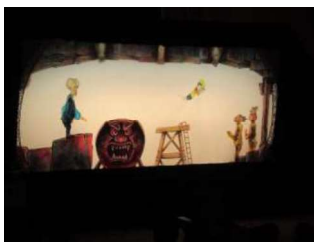

妖怪影絵劇「ゲゲゲの鬼太郎」



アンサンブル ルヴァン 公演

(款)教育費-(項)社会教育費-(目)文化費

事業番号 204

## 北栄文化回廊事業

### <事業概要>

町民が様々な展示を巡って芸術や文化、またその歴史に接し知ることにより郷土愛を育む機会を提供します。

| 千円        |        |
|-----------|--------|
| 本年度事業費    | 60     |
| (対前年度増減額) | (△ 21) |
| (財源内訳)    |        |
| 国県補助金等    | 0      |
| 地方債       | 0      |
| その他財源     | 30     |
| 一般財源      | 30     |

### <経費>

- 指導者協力者謝礼 32 千円
- 消耗品費 28 千円
- 文化的体験を得られる体験教室等を開催



お茶席体験

(款)教育費-(項)社会教育費-(目)文化財保護対策費

事業番号 205

## 文化財保護対策事業

### <事業概要>

文化財保存活用地域計画に基づき、町内に点在する文化財の保護・管理や活用に向けた取組みや情報発信を行います。

| 千円        |           |
|-----------|-----------|
| 本年度事業費    | 2,443     |
| (対前年度増減額) | (△ 9,252) |
| (財源内訳)    |           |
| 国県補助金等    | 107       |
| 地方債       | 0         |
| その他財源     | 2,000     |
| 一般財源      | 336       |

### <経費>

- 管理委託料 1,149 千円
  - 北栄歴史探訪ガイドマップの増刷 192 千円
  - 史跡案内看板作成委託料 180 千円
- 大栄庁舎敷地にある復元古墳(西穂波古墳)解説看板を作成



(款)教育費-(項)社会教育費-(目)歴史民俗資料館費

事業番号 206

## 歴史民俗資料館管理事業

### <事業概要>

町民に身近な文化展示施設として、適正な管理や資料収集に取り組みます。

| 千円        |         |
|-----------|---------|
| 本年度事業費    | 7,624   |
| (対前年度増減額) | (2,633) |
| (財源内訳)    |         |
| 国県補助金等    | 0       |
| 地方債       | 2,100   |
| その他財源     | 0       |
| 一般財源      | 5,524   |

### <経費>

- 工事請負費
  - ・照明器具取替工事(LED化) 330 千円
- 備品購入費
  - ・スポット照明取替(LED化) 2,046 千円



増田敬子「画室の女形」



徳利(または花器)

(款)教育費-(項)社会教育費-(目)歴史民俗資料館費

事業番号 207

## 歴史民俗資料館展示事業

### <事業概要>

多数の絵画等や郷土の歴史文化を活かした展示を行う発信拠点であるとともに、貴重な文化財を後世へ守り、伝える取組みを実施します。

| 千円        |         |
|-----------|---------|
| 本年度事業費    | 5,011   |
| (対前年度増減額) | (△ 184) |
| (財源内訳)    |         |
| 国県補助金等    | 1,050   |
| 地方債       | 0       |
| その他財源     | 1,050   |
| 一般財源      | 2,911   |

### <経費>

- 報償費 288 千円
  - ・講演謝礼、作品借用謝礼、展示協力謝礼等
- 需用費 931 千円
  - ・看板、ポスター、チラシ等の制作、企画展写真印刷代
- 展示作品運搬委託料 1,070 千円
- VHS等デジタル化委託料 212 千円



町制施行20周年記念特別企画展「北栄町の文化財」展

(款)教育費-(項)社会教育費-(目)町内遺跡発掘調査費

事業番号 208

## 町内遺跡発掘調査事業

### <事業概要>

町内での開発事業実施に先立ち埋蔵文化財の分布・試掘調査を行い、遺構・遺物の分布状況を把握し開発事業との調整を円滑に行います。また、六尾反射炉跡の国附指定に向けて出土遺物や反射炉範囲の調査を行います。

| 千円        |         |
|-----------|---------|
| 本年度事業費    | 5,270   |
| (対前年度増減額) | (2,757) |
| (財源内訳)    |         |
| 国県補助金等    | 3,831   |
| 地方債       | 0       |
| その他財源     | 0       |
| 一般財源      | 1,439   |

### <経費>

- 調査委託料(北尾地区・六尾反射炉跡)
  - ・発掘調査作業員委託料 1,383 千円
  - ・科学分析委託料 2,067 千円
- 発掘報告書作成 385 千円
- 機材リース料 717 千円
  - ・測量機器、カメラ、仮設トイレ等リース料



(款)教育費-(項)保健体育費-(目)保健体育総務費

事業番号 209

## 保健体育総務事業

### <事業概要>

「いつでも、どこでも、だれでも、気軽に」スポーツに取り組める環境を推進するため、スポーツ推進委員の委嘱、スポーツ表彰を行います。

| 千円        |         |
|-----------|---------|
| 本年度事業費    | 2,172   |
| (対前年度増減額) | (△ 108) |
| (財源内訳)    |         |
| 国県補助金等    | 0       |
| 地方債       | 0       |
| その他財源     | 0       |
| 一般財源      | 2,172   |

### <経費>

- スポーツ推進委員報酬 1,098 千円
- スポーツ表彰費 404 千円



(款)教育費-(項)保健体育費-(目)保健体育総務費

事業番号 210

## 拡 体育施設事業

### <事業概要>

社会体育施設の維持管理を行います。

| 千円        |            |
|-----------|------------|
| 本年度事業費    | 3,658      |
| (対前年度増減額) | (△ 22,119) |
| (財源内訳)    |            |
| 国県補助金等    | 698        |
| 地方債       | 1,700      |
| その他財源     | 0          |
| 一般財源      | 1,260      |

### <経費>

- 施設修繕
  - ・北条体育館暗幕カーテン取替業務 997 千円
- 工事請負費
  - ・大栄ふれあい会館網戸設置工事 1,196 千円
  - ・屋内施設スマートロック設置工事 1,398 千円
  - (北条ふれあい会館・北条体育館・大栄体育館・大栄小体育館・大栄中体育館)



大栄ふれあい会館

(款)教育費-(項)保健体育費-(目)保健体育振興費

事業番号 211

## 北栄スポーツクラブ事業

### <事業概要>

町内の社会体育施設の管理を指定管理者の管理とすることにより、一元的な管理のもとに利用しやすい環境をつくると共に、総合型地域スポーツクラブの取り組みを支援し、体育振興を図ります。

| 千円        |         |
|-----------|---------|
| 本年度事業費    | 51,882  |
| (対前年度増減額) | (7,368) |
| (財源内訳)    |         |
| 国県補助金等    | 0       |
| 地方債       | 0       |
| その他財源     | 0       |
| 一般財源      | 51,882  |

### <経費>

- 北栄スポーツクラブ委託料 35,762 千円  
町内体育施設の指定管理業務
- 北栄スポーツクラブ補助金 16,120 千円  
・スポーツ少年団の運営、各種スポーツ大会の開催等の総合型地域スポーツクラブとしての取り組みを支援



(款)教育費-(項)保健体育費-(目)すいか・ながいも健康マラソン大会費

事業番号 212

## すいか・ながいも健康マラソン大会事業

### <事業概要>

町の文化・産業・観光を全国に広く発信し、体力づくりや魅力あるまちづくりを推進するため、全国に名を誇る大栄西瓜・砂丘ながいもを活用し、マラソン大会を開催します。

| 千円        |           |
|-----------|-----------|
| 本年度事業費    | 22,000    |
| (対前年度増減額) | (△ 1,072) |
| (財源内訳)    |           |
| 国県補助金等    | 0         |
| 地方債       | 0         |
| その他財源     | 19,685    |
| 一般財源      | 2,315     |

### <経費>

- 大会参加記念品等報償費 3,497 千円
- すいか・ながいも健康マラソン事業委託料
  - ・記録計時業務等委託料 3,960 千円
  - ・警備委託料 1,669 千円
- テント等リース料 3,412 千円



(款)教育費-(項)人権推進費-(目)人権推進費

事業番号 213

## 人権啓発活動事業

### <事業概要>

各種人権啓発活動のほか、北栄町人権教育・啓発推進協議会に人権教育・啓発事業を委託します。

| 千円        |        |
|-----------|--------|
| 本年度事業費    | 2,115  |
| (対前年度増減額) | (△ 81) |
| (財源内訳)    |        |
| 国県補助金等    | 455    |
| 地方債       | 0      |
| その他財源     | 0      |
| 一般財源      | 1,660  |

### <経費>

- じんけんフェスティバル講師報償費 379 千円
  - ・12月上旬に開催する人権講演会講師報償費
- 北栄町人権教育・啓発推進協議会委託金 1,530 千円
  - ・人権啓発事業を委託。全国大会派遣費等



(款)教育費-(項)人権推進費-(目)人権推進費

事業番号 214

## 犯罪被害者等支援事業

### <事業概要>

犯罪被害者の負担を軽減し日常生活の回復へ繋がるよう、県・市町村が連携して県内統一の経済的支援制度が創設されます。  
県・市町村が協調した「基金」へ応分の拠出を行い、支援の取組を推進します。

| 千円        |       |
|-----------|-------|
| 本年度事業費    | 216   |
| (対前年度増減額) | (116) |
| (財源内訳)    |       |
| 国県補助金等    | 50    |
| 地方債       | 0     |
| その他財源     | 0     |
| 一般財源      | 166   |

### <経費>

- (新)犯罪被害者支援基金負担金 116 千円
  - ・R8.4.1以降に発生した犯罪被害が対象
- 犯罪被害者等助成金 100 千円
  - ・R8.3.31以前に発生した犯罪被害が対象

(款)教育費-(項)人権推進費-(目)隣保館費

事業番号 215

## 隣保館運営事業

### <事業概要>

人権啓発事業や相談事業、さらに福祉の向上につながる住民交流の場として様々な取組を実施します。

| 千円        |       |
|-----------|-------|
| 本年度事業費    | 9,754 |
| (対前年度増減額) | (303) |
| (財源内訳)    |       |
| 国県補助金等    | 5,987 |
| 地方債       | 0     |
| その他財源     | 2,085 |
| 一般財源      | 1,682 |

### <経費>

- 職員報酬等 8,217 千円
  - ・隣保館長、指導職員に係る報酬・手当等
- 分かりやすいじんけんの話講師報償費 290 千円
  - ・年6回開催する人権講演会講師報償費



(款)教育費-(項)人権推進費-(目)児童館費

事業番号 216

## 児童館運営事業

### <事業概要>

児童に健全で安全な遊びの場と体験活動事業を提供し、健康の増進と情操を豊かにする取組を推進します。

| 千円        |     |
|-----------|-----|
| 本年度事業費    | 111 |
| (対前年度増減額) | (0) |
| (財源内訳)    |     |
| 国県補助金等    | 62  |
| 地方債       | 0   |
| その他財源     | 20  |
| 一般財源      | 29  |

### <経費>

- 児童行事需用費 70 千円
  - ・絵本の読み聞かせ会など児童館行事に関する費用



(款)教育費-(項)人権推進費-(目)人権教育費

事業番号 217

## 人権を学ぶ会事業

### <事業概要>

自治会の主体的な取り組みとして人権懇談会等を実施し、すべての人が暮らしやすい地域づくりを推進します。

|               | 千円         |
|---------------|------------|
| <b>本年度事業費</b> | <b>727</b> |
| (対前年度増減額)     | (△ 31)     |
| (財源内訳)        |            |
| 国県補助金等        | 0          |
| 地方債           | 0          |
| その他財源         | 0          |
| 一般財源          | 727        |

### <経費>

- 訪問者等報償費 546 千円
- 教材 DVD 購入費 176 千円
- ・人権を学ぶ会で活用する教材 DVD 購入費

(款)教育費-(項)人権推進費-(目)人権教育費

事業番号 218

## ほくほクラブ事業

### <事業概要>

小中学生が人権を軸に、地域について探究的に学ぶ場を提供し、人権感覚と地域への愛着を育む取組を推進します。

|               | 千円         |
|---------------|------------|
| <b>本年度事業費</b> | <b>799</b> |
| (対前年度増減額)     | (△ 1,070)  |
| (財源内訳)        |            |
| 国県補助金等        | 493        |
| 地方債           | 0          |
| その他財源         | 0          |
| 一般財源          | 306        |

### <経費>

- 報償費 659 千円
- ・コーディネーター、講師報償費
- 消耗品費 140 千円
- ・児童生徒の活動に係る消耗品費



(款)教育費-(項)社会教育費-(目)公民館費

事業番号 219

## 中央公民館管理事業

### <事業概要>

社会教育を推進する拠点施設として、すべての町民に「つどう」「まなぶ」「むすぶ」を促すことにより、人づくり、地域づくりを推進するため、適正な施設管理、運営を行います。

|               | 千円           |
|---------------|--------------|
| <b>本年度事業費</b> | <b>4,354</b> |
| (対前年度増減額)     | (△ 13,490)   |
| (財源内訳)        |              |
| 国県補助金等        | 0            |
| 地方債           | 0            |
| その他財源         | 128          |
| 一般財源          | 4,226        |

### <経費>

- 管理事業
- ・館内修繕費 300 千円
- ・非常用発電装置修繕費 726 千円
- ・紙折り機購入 471 千円

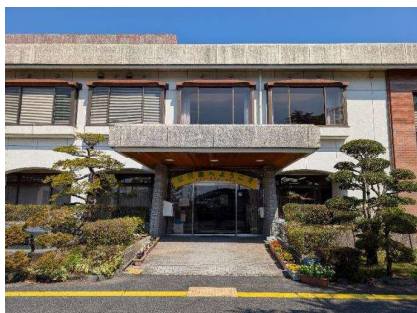

中央公民館外観

(款)教育費-(項)社会教育費-(目)公民館費

事業番号 220

## 公民館運営事業

### <事業概要>

社会教育を推進する拠点施設として、すべての町民に「つどう」「まなぶ」「むすぶ」を促すことにより、人づくり、地域づくりを推進するため、適正な施設管理、運営を行います。

|               | 千円            |
|---------------|---------------|
| <b>本年度事業費</b> | <b>27,200</b> |
| (対前年度増減額)     | (278)         |
| (財源内訳)        |               |
| 国県補助金等        | 0             |
| 地方債           | 16,000        |
| その他財源         | 107           |
| 一般財源          | 11,093        |

### <経費>

- 運営事業
- ・大栄分館管理委託 16,678 千円
- ・大栄分館運営補助 3,915 千円

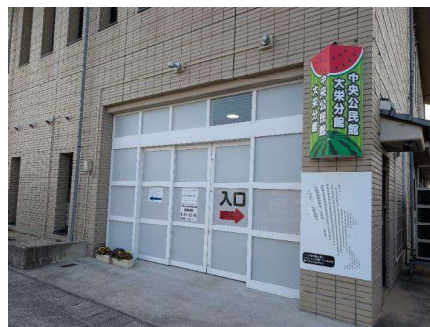

中央公民館大栄分館仮設事務所外観

(款)教育費-(項)社会教育費-(目)公民館費

事業番号 221

## 公民館講座事業

### <事業概要>

仲間づくりや生きがいづくり、また認知症予防や情報格差の解消といった地域課題の解決に寄与することを目的として、各種公民館講座を行います。

| 千円        |         |
|-----------|---------|
| 本年度事業費    | 1,092   |
| (対前年度増減額) | (△ 252) |
| (財源内訳)    |         |
| 国県補助金等    | 50      |
| 地方債       | 0       |
| その他財源     | 490     |
| 一般財源      | 552     |

### <経費>

- 各種講座 763千円
  - ・シニアクラブ 総合学習やコース別学習
  - ・スマホ相談会 マンツーマンでの初心者向け講座
  - ・脳トレ教室 数字合わせなどによる頭の体操教室
  - ・健康マージャン教室
- 民芸実習館活用講座 168千円
  - ・陶芸、木竹、水墨画、木版画



スマホ相談会



陶芸教室

(款)教育費-(項)社会教育費-(目)公民館費

事業番号 222

## 北栄文芸編集・発刊事業

### <事業概要>

創作による生きがいづくりの創出や、町民が広く文芸に触れる機会を設けることによる「文化の薫るまち北栄町」の機運の醸成、文化活動の振興を目的に、年4回文芸誌「北栄文芸」を発刊します。

| 千円        |         |
|-----------|---------|
| 本年度事業費    | 823     |
| (対前年度増減額) | (△ 161) |
| (財源内訳)    |         |
| 国県補助金等    | 0       |
| 地方債       | 0       |
| その他財源     | 30      |
| 一般財源      | 793     |

### <経費>

- 北栄文芸発刊 823千円  
年4回発刊(4, 7, 10, 1月)  
随筆、短歌、川柳、俳句、小中高生作品など



令和7年度発刊号

(款)教育費-(項)社会教育費-(目)公民館費

事業番号 223

## 展示・鑑賞・発表経費事業

### <事業概要>

創作、文化活動の推進により、町民の教養の向上と生涯学習・文化活動の振興を図ることを目的に、町民等から優れた芸術作品や日頃の文化活動の成果を募り、展示・発表をします。

| 千円        |         |
|-----------|---------|
| 本年度事業費    | 2,254   |
| (対前年度増減額) | (△ 262) |
| (財源内訳)    |         |
| 国県補助金等    | 0       |
| 地方債       | 0       |
| その他財源     | 0       |
| 一般財源      | 2,254   |

### <経費>

- 北栄町美術展 1,542千円  
期間 11/3~15  
部門 日本画、洋画、書道、彫刻、写真、工芸など 計13部門  
審査 美術展賞、奨励賞を選出
- ほくえい公民館まつり 712千円  
期間 6月27日~7月5日  
部門 (作品展)日本画、洋画、書道、写真、手芸、俳句など  
(芸能発表会)民謡、舞踊、ダンス、コーラス大正琴など



美術展表彰式



公民館まつり作品展

(款)教育費-(項)社会教育費-(目)公民館費

事業番号 224

## 中央公民館大栄分館建替事業

### <事業概要>

中央公民館大栄分館の老朽化に伴い、町民からの提案を取り入れながら建替を進めていきます。

| 千円        |             |
|-----------|-------------|
| 本年度事業費    | 1,161,580   |
| (対前年度増減額) | (1,161,580) |
| (財源内訳)    |             |
| 国県補助金等    | 104,316     |
| 地方債       | 1,056,000   |
| その他財源     | 0           |
| 一般財源      | 1,264       |

### <経費>

- 大栄分館建替事業
  - ・監理業務委託料 22,990千円
  - ・建築工事(建築・電気・機械・木質化) 1,102,310千円
  - ・別途工事(コナンオブジェ移設等) 5,285千円
  - ・備品購入 29,799千円



完成イメージ

(款)教育費-(項)社会教育費-(目)民芸実習館費

事業番号 225

## 民芸実習館事業

### <事業概要>

町民の文化の発展及び伝統  
 芸能の継承に寄与する拠点施  
 設として、創作活動を推進す  
 るため、適正な施設管理、運営  
 を行います。

| 千円            |            |
|---------------|------------|
| <b>本年度事業費</b> | <b>818</b> |
| (対前年度増減額)     | (△ 5,202)  |
| (財源内訳)        |            |
| 国県補助金等        | 0          |
| 地方債           | 0          |
| その他財源         | 19         |
| 一般財源          | 799        |

### <経費>

#### ○民芸実習館事業

- ・光熱水費 601千円
- ・館内修繕費 100千円



民芸実習館外観

(款)教育費-(項)社会教育費-(目)図書館費

事業番号 226

## 図書館管理事業

### <事業概要>

図書館事業が適正に実施で  
 きるよう、施設の管理を行いま  
 す。

| 千円            |              |
|---------------|--------------|
| <b>本年度事業費</b> | <b>9,569</b> |
| (対前年度増減額)     | (5,061)      |
| (財源内訳)        |              |
| 国県補助金等        | 0            |
| 地方債           | 5,900        |
| その他財源         | 2            |
| 一般財源          | 3,667        |

### <経費>

- 委託料(パソコン保守、清掃等) 3,025千円
- 工事請負費(LED化) 5,923千円



(款)教育費-(項)社会教育費-(目)図書館費

事業番号 227

## 図書館運営事業

### <事業概要>

図書館法及び社会教育法に  
 基づき、図書館が地域住民の  
 生涯学習と文化的教養の向上  
 に寄与する拠点となるよう適  
 切に運営します。

| 千円            |               |
|---------------|---------------|
| <b>本年度事業費</b> | <b>12,686</b> |
| (対前年度増減額)     | (△ 3,001)     |
| (財源内訳)        |               |
| 国県補助金等        | 0             |
| 地方債           | 0             |
| その他財源         | 11,008        |
| 一般財源          | 1,678         |

### <経費>

#### ○主な業務

- ・各種講座(あたまイキ音読教室・おはなし会等)
- ・時節や社会情勢に応じた展示や特集コーナー
- ・資料相談の充実
- ・町内図書館職員交流研修会(年2回)

#### ○主な経費

- ・図書購入費 4,960千円
- ・消耗品費(新聞・雑誌等含む) 1,569千円
- ・司書補助業務委託料(北条分室分) 1,566千円
- ・既刊図書検索サイト使用料 555千円
- ・電子版購読料(日本海新聞記事・紙面検索) 297千円

(款)教育費-(項)社会教育費-(目)図書館費

事業番号 228

## 絵本でつながるまちづくり事業

### <事業概要>

どの世代においても暮らしの  
 中に「絵本」が定着し、「絵本」  
 を通じて心豊かに過ごせるま  
 ちを実現するために、まずは  
 子育て世帯を重点とした事業  
 を実施します。

| 千円            |            |
|---------------|------------|
| <b>本年度事業費</b> | <b>740</b> |
| (対前年度増減額)     | (△ 69)     |
| (財源内訳)        |            |
| 国県補助金等        | 0          |
| 地方債           | 0          |
| その他財源         | 0          |
| 一般財源          | 740        |

### <経費>

#### ○絵本に係るイベント

- ・作家による絵本読み聞かせワークショップ 303千円
- ・おはなし会スタンプラリー 10千円

- マタニティ・ファーストブック 160千円
- ブックスタート事業(対象:生後7カ月) 167千円
- 図書購入費(大型絵本等) 100千円



## 国民健康保険事業特別会計

<事業概要>

国民健康保険制度を運営するための特別会計です。  
国民健康保険被保険者の医療費や出産育児一時金、葬祭費などの保険給付事業、健康維持・向上のための健診事業などを実施します。

|               |                  |
|---------------|------------------|
| <b>本年度事業費</b> | <b>1,709,649</b> |
| (対前年度増減額)     | (△ 192,317)      |
| (財源内訳)        |                  |
| 国県補助金等        | 1,192,692        |
| 地方債           |                  |
| その他財源         | 10,722           |
| 一般財源          | 506,235          |

<経費>

- 保険給付
  - ・療養給付費、療養費 1,003,686千円
  - ・高額療養費 155,038千円
  - ・出産育児一時金 5,000千円
  - ・葬祭費 700千円
- 健診事業
  - ・特定健康診査等事業費 11,763千円
- 納付金
  - ・県に納付する国民健康保険事業納付金 492,989千円

## 介護保険事業特別会計

<事業概要>

介護保険制度を運営するための特別会計です。  
介護保険被保険者の介護保険給付費、地域支援事業(介護予防・生活支援サービス事業、一般介護予防事業等)などを実施します。

|               |                  |
|---------------|------------------|
| <b>本年度事業費</b> | <b>1,723,699</b> |
| (対前年度増減額)     | (△ 19,395)       |
| (財源内訳)        |                  |
| 国県補助金等        | 632,431          |
| 地方債           |                  |
| その他財源         | 498,601          |
| 一般財源          | 592,667          |

<経費>

- 保険給付
  - ・介護サービス等諸費 1,498,000千円
  - ・介護予防サービス等諸費 61,520千円
- 地域支援事業
  - ・介護予防・生活支援サービス事業費 43,805千円
  - ・包括的支援事業・任意事業費 13,620千円
  - ・一般介護予防事業 9,816千円



鳥大認知機能検査の様子



認知症に対する理解を！オレンジガーデニング

## 栄財産区特別会計

<事業概要>

旧栄村が保有する山林・畑地等の財産の維持管理を行います。  
旧栄村…西高尾、東高尾、上種、茶や条、下種、亀谷、東亀谷、岩坪、高千穂

|               |            |
|---------------|------------|
| <b>本年度事業費</b> | <b>616</b> |
| (対前年度増減額)     | (8)        |
| (財源内訳)        |            |
| 国県補助金等        | 0          |
| 地方債           | 0          |
| その他財源         | 516        |
| 一般財源          | 100        |

<経費>

- 管理会長・委員報酬 141千円
- 栗林管理委託料 100千円



## 大栄歴史文化学習館特別会計

<事業概要>

青山剛昌ふるさと館の適正な管理運営・情報発信の他、現館の閉館及び新館のオープンに向けた準備を進めます。  
青山剛昌ふるさと館をコナンのまちづくりの拠点施設として位置付け、世界で唯一「名探偵コナンに会えるまち 北栄町」のイメージを定着させ、観光誘客を図り、交流人口増に繋がります。

|               |                |
|---------------|----------------|
| <b>本年度事業費</b> | <b>150,924</b> |
| (対前年度増減額)     | (19,934)       |
| (財源内訳)        |                |
| 国県補助金等        | 0              |
| 地方債           | 0              |
| その他財源         | 150,924        |
| 一般財源          | 0              |

<経費>

- 施設管理委託料 5,368千円
- 広告料 8,190千円
- イベント委託料 3,706千円
- その他管理運営費 54,454千円
- 一般会計繰出金 19,278千円



©青山剛昌 / 小学館

## 後期高齢者医療事業特別会計

## &lt;事業概要&gt;

後期高齢者医療制度の事業運営を行う鳥取県後期高齢者医療広域連合に徴収した保険料を納付するほか、各種申請等の窓口業務を行います。

| 千円        |          |
|-----------|----------|
| 本年度事業費    | 321,853  |
| (対前年度増減額) | (47,989) |
| (財源内訳)    |          |
| 国県補助金等    |          |
| 地方債       |          |
| その他財源     | 251,538  |
| 一般財源      | 70,315   |

## &lt;経費&gt;

- 後期高齢者医療広域連合納付金 311,725千円
- 健診事業 5,834千円
- 通信運搬費 1,716千円

## 水道事業会計

## &lt;事業概要&gt;

安心・安全な水を安定的に供給するため、水質検査や水道施設の維持管理・更新を行います。物価高における生活者支援として、水道料金(基本料金)を6ヶ月間減免します。

| 千円    |         |
|-------|---------|
| 収益的収入 | 263,294 |
| 収益的支出 | 250,969 |
| 資本的収入 | 189,820 |
| 資本的支出 | 375,576 |

## &lt;経費&gt;

- 水源地動力費 31,828千円
- 水質検査委託料 4,309千円
- 検針委託料 6,839千円
- 配水管等修繕費 22,000千円
- 量水器取替工事請負費 8,463千円
- 配水管等改良工事請負費 156,295千円
- 水道工事等測量設計委託料 28,957千円
- 投資有価証券 100,000千円

- 水道料金の減免に伴う一般会計からの繰入額 49,123千円



## 下水道事業会計

## &lt;事業概要&gt;

衛生的な生活環境の推進と公共用水域の水質保全のため、公共下水道では天神・北条・大栄3つの処理区で家庭や事業所等から排出される汚水処理を行い、管渠・マンホールポンプ場・終末処理場の維持管理や、老朽化した施設の更新等を行います。

| 千円    |           |
|-------|-----------|
| 収益的収入 | 1,016,597 |
| 収益的支出 | 886,812   |
| 資本的収入 | 405,890   |
| 資本的支出 | 865,991   |

## &lt;経費&gt;

- 処理場維持管理業務委託(北条) 38,759千円
- 処理場維持管理業務委託(大栄) 67,903千円
- 流域下水道管理運営費負担金 22,976千円
- 処理場修繕費 10,455千円
- 浄化槽費 6,103千円
- 管路建設改良工事請負費 32,436千円
- 処理場建設改良工事請負費 85,630千円
- 企業債元利償還金 748,942千円
- (特環:746,211千円、浄化槽:2,731千円)



## 風力発電事業会計

## &lt;事業概要&gt;

風力発電事業を株式会社北条砂丘風力発電所に譲渡し、円滑な引き継ぎとサポートを行います。また、町営で20年間行ってきた風力発電事業及び会計の整理を行います。

| 千円    |         |
|-------|---------|
| 収益的収入 | 114,039 |
| 収益的支出 | 481,216 |
| 資本的収入 | 0       |
| 資本的支出 | 0       |

## &lt;経費&gt;

- 撤去補助金 90,000千円
- 特別損失 332,986千円

