とっとり県民カレッジ連携講座

個性を認めあい、互いの心に寄りそう町へ

北栄町 2026 じんけんフェスティバル


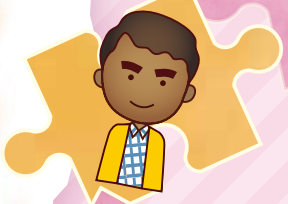



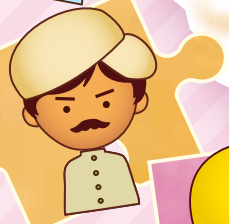



今年のテーマ

外国人の人権

私たちの町でも外国にルーツをもつ人が
身近な存在になっています

令和8年 **12/5(土)**

[13:00開場] 13:30～16:00

入場無料 申込不要



北栄町ふるさと大使 鳥取県住みます芸人

総合司会「ほのまる」

吉本興業所属

場所 **北栄町大栄農村環境改善センター**
北栄町由良宿423-1

ホールイベント

手話通訳、要約筆記あり

記念品進呈! フレンズカンパニー 手焼きせんべい

13:00	開　　場
13:30	オープニング(放課後児童クラブ)
13:45	開会行事 町長あいさつ
13:50	活動報告 ・じんけんサミット(北条小学校)
	・人権作文(北条中学校、大栄中学校)
	・鳥取中央育英高校解放研
14:30	講　　演
	【講師】サニー・フランシス氏(ラジオパーソナリティー)
	【演題】異文化と出会う～インド人から見た日本(人)～
15:45	閉会行事 北栄町人権教育・啓発推進協議会会長あいさつ

展示

- 人権パネル展示
- 作品展示(こども園、小学校、中学校、高校、専修学校)

講演

異文化と出会う
～インド人から見た日本(人)～

講師 ラジオパーソナリティー **サニー・フランシスさん**



[プロフィール]
巧みな話術で社会批判も笑いで包み、年齢を問わず多くの人に支持される。TBS「ここがヘンだよ日本人」、ABCラジオ「サニー・フランシスのマサララジオ」(毎週日曜日)への出演のほか、講習会など多方面で活躍。

「当たり前」と思い込んでいる常識を見つめ直し、多様性を身近に捉えて豊かな人権意識を育む姿勢をユーモアたっぷりに語っていただきます。

お問い合わせ先　北栄町教育委員会　生涯学習課
TEL.0858-37-5871 FAX.0858-37-3242

●託児室を設けます　●町マイクロバスによる送迎をします
※利用を希望される方は11/25(水)までにお申し込みください

主催／北栄町人権教育・啓発推進協議会　共催／北栄町、北栄町教育委員会、倉吉人権啓発活動地域ネットワーク協議会